まちの情報オアシス

Yatomi

広報やとみ

2014
11
No.104

特集
平成25年度決算報告

平成25年度 決算報告

平成26年9月の定例議会において、平成25年度歳入歳出決算が認定されましたので、市民の皆さんや事業所などから納めていただいた税金などが、どのように使われたのかをお知らせします。

一般会計歳入決算額137億8,024万円（前年度比9.5％減）に対し、歳出決算額131億7,262万円（前年度比9.7％減）となり、平成26年度へ繰り越した事業に充てるための財源3,827万円を除いた実質収支で5億6,935万円の黒字になりました。

なお、平成25年度のみの収支を示す単年度収支は82万円の黒字。また、その額に実質的な黒字・赤字の要素である平成25年度中の財政調整基金への積み立てや取り崩しを加味した実質単年度収支は、294万円の黒字となっています。

一般会計　歳入

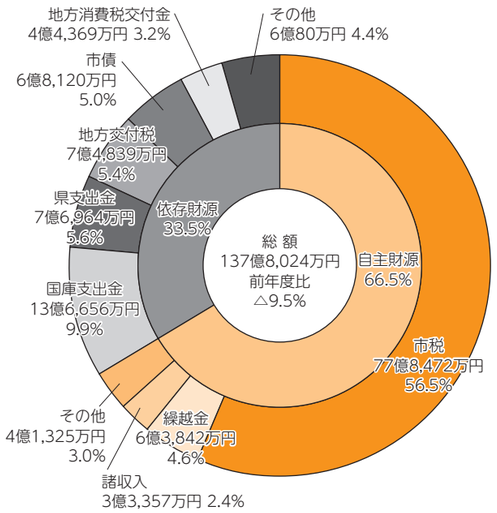

一般会計　歳出（目的別）

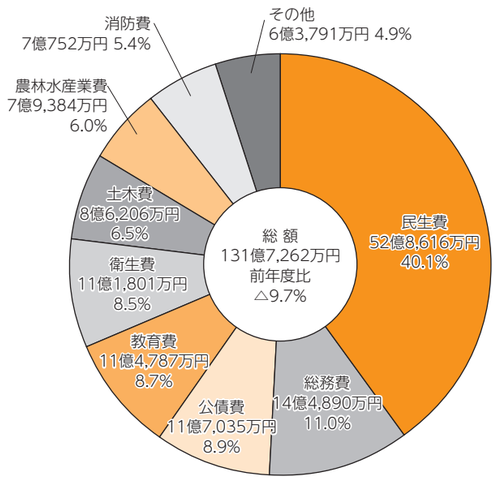

主な歳出事業

■民生費

児童手当扶助費	8億1,266万円
生活扶助費など	3億6,744万円
介護保険特別会計給付費繰出金	2億8,758万円
子ども医療助成費	2億　415万円

■総務費

弥富市地域公共交通活性化協議会負担金	9,747万円

■教育費

学校給食調理業務委託料	1億　405万円

■衛生費

海部地区環境事務組合負担金	4億2,420万円
ごみ収集運搬等業務委託料	1億3,203万円

■土木費

道路改良工事請負費	1億6,713万円
公共下水道事業特別会計繰出金	1億1,652万円

■その他

海部南部消防組合負担金	6億　641万円
企業立地指定企業交付奨励金	3億1,143万円
農業集落排水事業特別会計繰出金	1億8,909万円

一般会計　歳出（性質別）

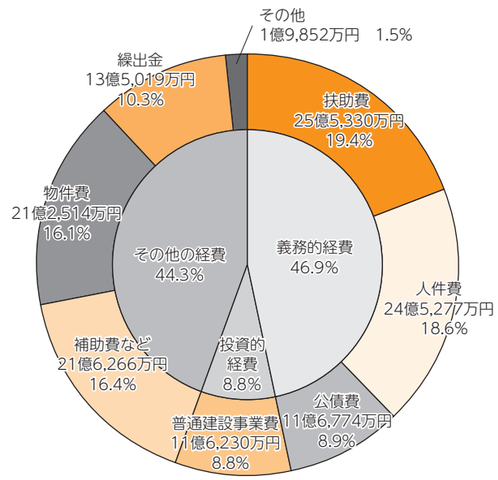

市債（長期借入金）の借入状況

会計区分	H24年度末現在高	H25年度末現在高	増　減
一般会計	114億6,399万円	111億2,796万円	△3億3,603万円
特別会計	56億9,710万円	60億　787万円	3億1,077万円
合　　計	171億6,109万円	171億3,583万円	△2,526万円

【一般会計の市債現在高】

	H24年度末	H25年度末	増　減
市民1人当たり	257,034円	250,027円	△7,007円
1世帯当たり	705,867円	677,213円	△28,654円

※平成26年1月1日現在の弥富市の人口は44,507人、世帯数16,432世帯

特　別　会　計

会　計　名	歳入決算額	歳出決算額
土　地　取　得	8,152万円	8,152万円
国民健康保険	44億1,710万円	42億6,195万円
後期高齢者医療	4億2,975万円	4億2,644万円
介護保険(保険事業勘定)	24億4,495万円	23億7,571万円
介護保険(サービス事業勘定)	1,940万円	654万円
農業集落排水事業	6億3,383万円	6億　419万円
公共下水道事業	7億5,001万円	7億1,305万円
合　　計	87億7,656万円	84億6,940万円

基金（将来の蓄え）の状況

市は平成25年度末現在、特定の目的のために10の基金を設けています。大きく分けると一般会計の基金が7（財政調整基金など）、資金を運用する基金が1（土地開発基金）、特別会計の基金が2（国民健康保険支払準備基金など）あります。

	H24年度末	H25年度末	増　減
一般会計基金現在高	29億7,667万円	30億3,456万円	5,789万円
市民1人当たり	66,740円	68,182円	1,442円
1世帯当たり	183,281円	184,674円	1,393円

健全化判断比率などの公表

平成19年6月に「地方公共団体の財政の健全化に関する法律」が公布されました。この法律は、地方公共団体の財政の健全性に関する比率の公表の制度を設け、当該比率に応じて財政の早期健全化および財政の再生並びに公営企業の経営の健全化を図るための行財政上の措置を講ずることにより、地方公共団体の財政の健全化に資することを目的としています。

公表するのは、①実質赤字比率、②連結実質赤字比率、③実質公債費比率、④将来負担比率（以下「健全化判断比率」といいます。）の４指標と⑤資金不足比率です。

平成25年度決算に基づき算定された弥富市の健全化判断比率および資金不足比率は、下表のとおりで、すべて基準を下回っております。

（単位：％）

指　　標		弥　富　市	早期健全化基準	財政再生基準
健全化判断比率	①実質赤字比率	－ （△5.76）	13.35	20.00
	②連結実質赤字比率	－ （△8.85）	18.35	30.00
	③実質公債費比率	7.2	25.0	35.0
	④将来負担比率	45.1	350.0	

※実質赤字額、連結実質赤字額がないため「－（該当なし）」で表示し、参考に黒字の比率を「△」で示しています。

（単位：％）

指　　標	特　別　会　計	弥　富　市	経営健全化基準
⑤資金不足比率	農業集落排水事業特別会計	－ （△46.06）	20.00
	公共下水道事業特別会計	－ （△45.70）	

※資金不足比率がない会計は「－（該当なし）」で表示し、参考に資金剰余の比率を「△」で示しています。

児童虐待は社会全体で解決すべき問題です。

11月は児童虐待防止推進月間です。

本来、子どもを守るべき立場にある親など保護者らによる「子どもへの虐待」が深刻な社会問題になっています。

こうした児童虐待は、子育ての悩み、家族の問題、経済的な不安など、さまざまな要因が複雑に絡んで引き起こされていますが、加害者自身も苦しんでいる場合があります。

その対策として、周囲の人々ができるだけ早く「気づき、知らせて、見守る」といった支援が必要とされています。

地域全体で、虐待から子どもたちを守っていけるよう、市民の皆さんもご協力くださるようお願いします。

児童虐待とは・・・

身体的虐待　殴る、蹴る、叩く、投げ落とす、激しく揺さぶる、やけどを負わせる、溺れさせる など

性的虐待　子どもへの性的行為、性的行為を見せる、ポルノグラフィの被写体にする など

ネグレクト　家に閉じ込める、食事を与えない、ひどく不潔にする、自動車の中に放置する、重い病気になっても病院に連れて行かない など

心理的虐待　言葉による脅し、無視、きょうだい間での差別的扱い、子どもの目の前で家族に対して暴力をふるう（ドメスティック・バイオレンス：DV） など

虐待を受けたと思われる子どもがいたら。
すぐに連絡を！

ご自身が出産や子育てに悩んだら。
子育てに悩む親がいたら。
一人で悩まず、気軽にご相談を！

児童虐待に関する連絡・相談先	子育てに関する相談先
児童相談所全国共通ダイヤル　０５７０−０６４−０００	ひので子育て支援センター　０５６７−６６−０００８
海部児童・障害者相談センター　０５６７−２５−８１１８	弥生子育て支援センター　０５６７−６５−８２１１
家庭児童相談室（弥富市役所児童課内）　０５６７−６５−１１１１	東部子育て支援センター　０５６７−５２−４６１２

※連絡は匿名で行うことも可能です。連絡者や連絡内容に関する秘密は守られますので、気軽にご相談ください。

桜小学校

教育の広場

道徳と体力づくりに力を入れています

桜小学校では、『自他のよさを認め、よりよい人間関係を築くことができる児童の育成』をテーマに道徳の研究を進めています。また、体力向上を目指し、様々な取り組みを行っています。

『江戸しぐさ』になぞらえた『桜っ子しぐさ』
学校でみんなが見つけた他を思いやる優しい言動『桜っ子しぐさ』を、集会の場で紹介しました。

高学年の児童が、市役所前のスクランブル交差点に立ち『地域に働きかけるあいさつ運動』を実施しました。地域の方々も快くあいさつを返してくださいました。

『道徳の時間』には、友達の意見を互いに認め合い、話し合う活動を通して、道徳的価値を深め合っています。

『みんなでつくろう笑顔の輪』集会で、児童会を中心にゲームをしました。１年生から６年生まで学年の枠を超え、男女分け隔てなく楽しく活動しました。

『ランニングタイム』を設け、全校児童が運動場を走りました。走った周回数を数えランニングカードに色を塗り、100周を目指してがんばりました。

桜小学校では、体力向上を目標に『なわとび検定』を行っています。20級から10段までの30段階の技を、上を目指してがんばっています。

SUKU SUKU PLAZA

児童館だより 11/11～12/10

★各児童館共通　・休 館 日　日曜日・祝日
・開館時間　9:30 ～ 18:00

行　事　名	さくら児童館 ☎65－6191	白鳥児童館 ☎66－1036	栄南児童館 ☎68－6266	弥生児童館 ☎65－8107	大藤児童館 ☎68－4101	東部児童館 ☎52－4611
紙ひこうき教室（小学生対象）	☺	☺	11月26日(水) 15:30～17:00	☺	11月12日(水) 15:30～17:00	☺
伝承遊びを楽しもう（小学生対象）	12月４日(木) 16:00～	11月25日(火) 16:00～	☺	11月19日(水) 16:00～	☺	11月17日(月) 16:00～
卓球をしよう（小学生対象）	11月15日(土) 14:00～16:00	11月22日(土) 14:00～16:00	☺	☺	11月15日(土) 14:00～16:00	11月15日(土) 14:00～16:00
革細工で作ろう（小学生対象）※申込必要	☺	☺	☺	☺	11月15日(土) 10:30～11:30 定員20名	☺
クリスマスリースづくり（小学生対象）※申込必要	11月29日(土) 13:30～15:00 定員20名	11月22日(土) 10:00～11:30 定員20名	12月６日(土) 10:00～11:30 定員20名	11月22日(土) 13:30～15:00 定員20名	11月29日(土) 10:00～11:30 定員20名	12月６日(土) 13:30～15:00 定員20名

※お話しタイムはさくら・白鳥・大藤(月曜日)、栄南・弥生・東部(木曜日)10:30～・16:00～にて行います。
※紙ひこうき教室と伝承遊びは、交互に隔月で行います。
※定員がある行事において、市外の方が参加を希望される場合は、各児童館にお問い合わせください。

子育て支援センターだより 11/11～12/10

★各支援センター共通
・休館日　土・日・祝日　　・電話相談　9:00 ～ 16:30
・開館時間　8:30 ～ 17:15　・面接相談　13:00 ～ 16:30
・訪問相談　13:00 ～ 15:30

事　業　名	対　　象	ひので子育て支援センター ☎66－0008	東部子育て支援センター ☎52－4612	弥生子育て支援センター ☎65－8211
わくわくベビー	0か月～12か月児	11月19日(水) 9:30～11:30 12月２日(火) 9:30～11:30	11月28日(金) 10:00～11:30	12月５日(金) 10:00～11:30
わくわくキッズ	13か月～18か月児	12月９日(火) 9:30～11:30	11月26日(水) 9:30～11:30	12月１日(月) 9:30～11:30
	19か月～24か月児	11月11日(火) 9:30～11:30	11月26日(水) 9:30～11:30	11月17日(月) 9:30～11:30 12月８日(月)10:00～11:30
わくわくチャイルド	25か月～未就学児	11月27日(木) 9:30～11:30	11月14日(金) 9:30～11:30	11月21日(金) 9:30～11:30
わくわくフレンズ	ふたご、みつごちゃん	11月18日(火) 9:30～11:30	☺	☺
わくわくマタニティー	安定期にある妊婦（目安16週～31週）	12月８日(月) 10:00～11:30	11月18日(火) 10:00～11:30	12月３日(水) 10:00～11:30
おはなしひろば	0か月～未就学児	11月13日(木) 9:30～11:30	12月２日(火) 9:30～11:30	12月２日(火) 9:30～11:30
子育て個別相談	0か月～未就学児	11月20日(木) 14:00～16:00	☺	☺

※なかよしひろばは　月～金　　9:30～11:30　　14:00～16:00
（注）わくわくベビー・キッズ・チャイルド・フレンズ・マタニティー開催時は午前中お休み
※6月から訪問相談をはじめました。　※詳しいことは、各子育て支援センターにお問い合わせください。

ファミリー・サポート・センター

《利用会員と協力会員が助け合う組織です》

会員登録出張所のお知らせ	実施日	会場	持ち物	問い合わせ先
利用会員（育児の支援を受けたい方） 協力会員（育児の支援ができる方）	11月20日(木) 14:30～15:00	保健センターロビー内	印鑑	☎52－0922 http://www.sjc.ne.jp/yatomi/subf.html

※当センターでは随時登録を受け付けています。　※詳しくはファミリー・サポート・センターへお問い合わせください。

保育のひろば

白鳥保育所

～今、ここでできる体験を大切にしよう！～

新しくできた仮設園舎の広い廊下やピンクの階段、成長に合わせた３段階のサイズの違うトイレ、明るい色調の保育室での生活を毎日楽しんでいる子どもたちです。

広～い廊下の壁に両手を広げ「ねえ、ここにさ大っきな木作ってみたいね」と先生にも手伝ってもらって始まった大きい組の子の壁面づくり、その姿を見ていた小さい組の子の「入れて」と遊びが続いていき、子どもたちの縦のつながり、横のつながりが自然に育まれています。

食育への取り組みも、工事関係者の方の協力のもと畑も用意していただき、トマト、ピーマン、ナスなどを収穫して、夏野菜カレーやピザ作りを楽しみ、野菜嫌いをそれぞれのペースで克服していくことができました。また、地域の方に田んぼの一角を貸していただき、今年も田植えを経験することができました。

そして日に日に変わっていく新園舎の建物、次から次にやってくるブルドーザー、コンクリートミキサー車、今までに見たことのない巨大なクレーン車の動きを目の当たりにし「ティラノザウルスみたいだあ」「すごーいちからもち」「ぼくおおきくなったらこんなでっかいのつくるひとになるんだ」と興奮している子どもたちです。

後にも先にもないこの立地条件での仮設園舎の生活を十分楽しみ、子どもたちの将来への大きな夢を育てていきたいと思います。

国民年金からのお知らせ

「社会保険料（国民年金保険料）控除証明書」が送付されます

平成26年の年末調整や確定申告について、国民年金保険料の社会保険料控除を受けるためには、納付した国民年金保険料の額を証明する書類の添付が必要となります。

国民年金保険料は、納付した全額が社会保険料控除の対象となります

国民年金保険料は、被保険者本人だけではなく、世帯主および配偶者も連帯して納付する義務があります。世帯主または配偶者としてご家族の国民年金保険料を納付したときは、その納付額の全額が納付した方の所得税などの社会保険料控除の対象となりますので、年末調整などの手続きの際にご自身の保険料額と合算して申告してください。なお、この場合には、ご家族分の証明書や領収書を添付する必要があります。

◆11月上旬発送 …… 本年１月から９月30日までに国民年金保険料を納められた方。
（証明書の内容は、本年１月から９月30日までに納付された国民年金保険料額と、口座振替など年内に納付が見込まれる場合の納付見込額です）
納付忘れなどがある場合も、年内に納付されれば、今年分の控除として申告することができます。

◆２月上旬発送 …… 年の途中から国民年金に加入された場合など、10月１日以降に今年初めて保険料を納められた方。
（10月1日以降今年中に納付された国民年金保険料額）

※証明書を紛失されたときは、年金事務所で再交付の手続きをしてください。

問い合わせ先

<ねんきん定期便・ねんきんネットなど専用ダイヤル>
☎ 0570-058-555　（ナビダイヤル）
050で始まる電話でおかけになる場合は
☎03-6700-1144　自動音声案内「3」を選択お願いします。

<受付期間>11月４日（火）～平成27年３月16日（月）
月～金曜日：午前９時～午後７時、第２土曜日：午前９時～午後５時
※祝日（第２土曜日を除く）、12月29日～１月３日はご利用いただけません。

保険料は忘れずに納めましょう!!

国民年金保険料の納め忘れはありませんか？ 保険料は20歳から60歳になるまでの40年間を納めます。保険料は月額15,250円（平成26年度）で、年齢、所得に関係なく一律です。

保険料の納付は、日本年金機構から国民年金保険料納付書が届きますので、お近くの金融機関窓口、コンビニエンスストア（一部取り扱いを行っていないところがあります）などで納めることができます。

保険料の納付は安心、便利な納め忘れがない口座振替をお勧めします。保険料を前払いすると（前納）お安くなりますが、口座振替はさらに保険料が安くなる納付方法です。

口座振替の申し込みは手続きに２か月程の猶予が必要となりますのでお早めに申し込みください（用紙は年金事務所または金融機関窓口、市役所などにありますので、お気軽にご相談ください。）。

問い合わせ先

●**中村年金事務所　国民年金課**
名古屋市中村区太閤1-19-46
☎052-453-7200　自動音声案内「2」を選択お願いします。

11（いい）月30（みらい）日は『年金の日』です

厚生労働省では、「国民お一人お一人、「ねんきんネット」などを活用しながら、高齢期の生活設計に思いを巡らしていただく日」として、11（いい）月30（みらい）日を「年金の日」としました。

この機会に、「ねんきん定期便」や「ねんきんネット」で、ご自身の年金記録と年金受給見込額を確認し、未来の生活設計について考えてみませんか。

「ねんきんネット」をご利用いただくと、いつでもご自身の年金記録を確認できるほか、将来の年金受給見込額について、ご自身の年金記録を基に様々なパターンの試算をすることもできます。

「ねんきんネット」については、日本年金機構のホームページでご確認いただくか、中村年金事務所にお問い合わせください。

■ねんきんネットサービスとは

年金加入者や受給者が、いつでもご自身の年金加入記録などをご自宅のパソコンからインターネットで確認することができるサービスです。

ご利用の手続きは、まず日本年金機構のホームページにアクセスし、「ねんきんネット」をクリック、ユーザーＩＤの取得手続きを行います。発行されたユーザーＩＤとパスワードを用い、ご自身で年金記録の確認ができます。

(1)　いつでも、最新の年金記録を確認できます！
・24時間いつでも、ご自宅のパソコンやスマートフォンで年金記録を確認できます。

(2)　年金記録の「もれ」や「誤り」を発見できます！
・年金制度に加入していない期間、国民年金保険料を納めていない期間など、ご確認いただきたい情報をカラーで分かりやすく表示しています。
・「年金記録に「もれ」があるのでは？」とご心配のある方は、ご自身で「持ち主不明記録」などを検索できます。

(3)　将来の年金見込額を試算できます！
・「働きながら年金を受け取る場合はいくら？」など、ご自身でさまざまな条件に応じた年金見込額を簡単に試算できます。

■弥富市役所保険年金課年金グループにて年金加入記録の交付ができます

保険年金課年金グループでは、日本年金機構が提供するインターネットサービス「ねんきんネット」を活用して、年金加入記録の交付を実施しています。自宅にパソコンのない方やパソコンが苦手な方は市役所保険年金課窓口でお申し込みください。

○対象者
国民年金、厚生年金などの加入者および受給者。ただし、旧法（老齢年金・通算老齢年金）受給者および共済（公務員・学校の先生など）加入中の方は、このサービスは利用できません。

○確認できる主な内容
加入年金と納付状況、厚生年金加入時の標準報酬月額および標準賞与額、年金加入実績に応じた年金額

○受付時間
月曜日～金曜日（祝休日および12月29日～1月3日を除く）　午前9時～午後5時

○受付場所
保険年金課年金グループ（郵送や電話による受け付けはできません。）

○必要なもの
・基礎年金番号のわかるもの：年金手帳、ねんきん定期便など
・本人確認のできるもの：運転免許証、パスポートなどの顔写真付き証明。顔写真がないものについては、2種類以上のもの（健康保険証など）
・代理人の方の申請の場合は、委任状および代理人の確認のための運転免許証、パスポートなどの顔写真付き証明で本人確認のできるもの
・印鑑（認め印）

問い合わせ先

●**中村年金事務所**
名古屋市中村区太閤1-19-46
☎ 052-453-7200　自動音声案内「2」を選択お願いします。

●**弥富市役所**
保険年金課 年金グループ
内線122

TOWN TOPICS

まちの話題

空を飛ぶ宝石
（弥富北中学校体育祭）

弥富市 PR に奮闘するきんちゃん

きんちゃん小牧でPR!

９月７日、小牧市で行われた「こまき信長お月見まつり　ご当地キャラ運動会」にきんちゃんが出場しました。20体のご当地キャラと対戦。イス取りゲームは一回戦負け、なわとびゲームは１回と残念な結果となりましたが、無事に弥富市をPRできました。

会場を訪れた方からは「かわいい」という声が上がり大変な人気者でした。

新米給食を前に心躍る児童

つやつや新米

９月８日、市内全小中学校で新米（コシヒカリ）を使った給食が出されました。これはあいち海部農業協同組合から食農教育の一環として地元産新米の提供をうけたものです。

十四山東部小学校では、服部市長や同農協の村瀬常務も同席し、児童と一緒に給食を食しました。

児童らは、つやつやした新米をおいしそうに頬張り、食への感謝の気持ちを育みました。

防災訓練

９月７、14日にかけ各学区コミュニティ推進協議会による防災訓練が実施されました。防災体制の確立と防災意識の高揚を図るために行われたものです。

十四山地区では心肺蘇生、応急処置、初期消火、炊き出しなど、様々な訓練が行われました。

各防災関係機関、団体および地域住民が参加することにより「自助」「共助」「公助」の連携を深めました。

初期消火訓練を行う参加者

晴天に恵まれ、ゴルフを楽しむ参加者

市民ゴルフ大会

10月8日、鈴鹿カンツリークラブで第9回弥富市民ゴルフ大会が開催されました。約180名の市民ゴルファーが参加し、日頃の練習の成果を存分に発揮していました。

優勝した荒尾さんからは「天気、メンバーに恵まれました。来年も優勝を目指します！」と次回の抱負も聞けました。

○大会結果は次のとおりです。

優　勝	荒尾	良雄さん
２　位	伊藤	政行さん
３　位	川北	洋平さん

投稿!! こんな ○○あったがねー♪♪

さあ、投稿しよう！

このコーナーでは、市民の皆さんが撮影した街の話題、自然･風景、地域の活動などを掲載していきます。○○には、「こと」や「もの」、「ひと」などテーマは、自由です。皆さんの投稿をお待ちしております。

『小島に長島のお地蔵様があったがね』

弥富ふるさとガイドボランティア

明治の中頃、小島の青年らが長島へ遊びにいった帰り道、中町の森の子育て地蔵を許可無く持ち帰ってしまいました。後に謝罪してお返ししましたが、お地蔵様が夜な夜な「弥富の小島へ帰りたい」と長島の人の夢枕に現れたことから、長島住民との話合いの結果、小島の筏川堤にお堂を建て祀られている、という小島の地蔵様です。

平島に擔風先生の書斎があるがねー

坪井勝男さん（平島町）

擔風先生の書斎藍亭（らんてい）は、明治35年に木造平屋で建造されました。一時、弥生小学校の一角に移転・復元されていましたが、その後平島の門下生邸内（大村家東庭に移築保全）に移転し保存されています。伊勢湾台風によって浸水するまでのおよそ50年間、擔風先生が日常活用・清談されていた記念すべき建物であります。

～こんな○○の応募お待ちしております～

▼対　　象　市内に在住、在勤、在学の方

▼応募方法　郵送の場合は写真の裏面か別紙、また、Ｅメールの場合はメール本文に次の事項を書いて送付してください。
タイトル（18字以内）、写真の説明・エピソード（100字程度）
住所・氏名・年齢・電話番号・Ｅメールアドレス

▼応募条件
・応募者本人が撮影した作品に限ります。
・被写体に関する肖像権は、応募者の責任において了解が得られるものとします。また著作権は、市に帰属します。
・写真は、解像度300万画素以上（目安）で撮影されていること、記録方式はＪＰＥＧを推奨します。
・写真は返却いたしません。
・地区名と氏名または団体名を掲載します（匿名不可）。

▼送 付 先
○郵便　〒498－8501　市役所秘書企画課広報やとみ「こんな○○あったがねー」係宛
○Ｅメール　koho@city.yatomi.lg.jp

▼問い合わせ先　市役所秘書企画課（内線224）

11月のお知らせ

information

・弥富市役所	65-1111(代表)
・鍋田支所	68-8001
・十四山支所	52-2111
・総合福祉センター	65-8103
・総合社会教育センター	65-0002
・図書館	65-1117
・歴史民俗資料館	65-4355
・同報無線確認電話	65-8517

※臨時放送の確認ができます。
(市外局番　0567)

きりとり

切り取ってお使いください

市の人口と世帯数

人口	44,479人(−30)
男	22,346人(−18)
女	22,133人(−12)
世帯	16,675　(＋ 6)

(平成26年10月1日現在)

おしらせします

給付金などの申請をお忘れなく

「臨時福祉給付金」および「子育て世帯臨時特例給付金・子育て支援減税手当」の申請期限は12月26日(金)までです。

この期限を過ぎると、申請書を受け付けることができなくなりますので、申請書が届いている方は忘れずに申請してください。

詳細は8月に配布したチラシや市ホームページ「おしらせ」をご覧ください。

▼**問い合わせ先**
○臨時福祉給付金
市役所福祉課(内線162)
○子育て世帯臨時特例給付金・子育て支援減税手当
市役所児童課(内線152)

平成27年度 保育所(園)入所受付ご案内

▼**申込書類交付場所**
11月4日(火)から市役所児童課・十四山支所・各保育所(園)でお渡しします。

▼**入所受付日程**
保育所での受付日程は表のとおりです。受付時間は午後3時～5時です。申込書類を持参の上、受付日にお申し込みください。なお、各受付日にご都合が悪い場合は、受付日の翌日以降も11月28日(金)まで随時保育所にて受け付けします。

また、11月25日(火)からは、市役所児童課窓口でもすべての保育所を受け付けます(午前8時30分～午後5時15分)。申込期限は、11月28日(金)です。

平成27年4月からの入所だけでなく、育児休業・職場復帰などで年度の途中に入所を希望される児童も受け付けます。

▼**(仮称)弥富はばたき保育園が開園**
平成27年4月から弥富はばたき幼稚園が、認定こども園に移行する予定です。それに伴い、(仮称)学校法人愛育学園認定こども園弥富はばたき保育園が開園します。

※認定こども園…幼稚園と保育所の機能や特長をあわせ持ち、地域の子育て支援も行う施設です。

入園受付は市役所児童課にて11月17日(月)から行います。申込期限は、11月28日(金)です。

受付日	受付保育所
11月17日(月)	白鳥保育所
11月18日(火)	桜保育所 栄南保育所
11月19日(水)	南部保育所 大藤保育所 弥生保育所 西部保育所 ひので保育所 十四山保育所

▼**入所基準**
児童の保護者のいずれもが次のいずれかの事由などに該当すること。
①就労
②妊娠、出産
③疾病、障がい
④同居または長期入院などしている親族の介護・看護
⑤災害復旧
⑥求職活動
⑦就学(職業訓練校などにおける職業訓練を含む。)

▼**延長保育**
次のとおり各保育所(園)で実施します。
○午前7時30分～午後7時
※私的契約児は延長保育を利用できません。

▼**入所年齢**
〈満8か月〉南部・桜・大藤・白鳥・栄南・西部・十四山保育所
〈満6か月〉ひので保育所・(仮称)弥富はばたき保育園
〈満3か月〉弥生保育所

▼**障がい児の入所**
入所基準に該当し、集団保育が可能な児童で心身に障がいがあると思われる場合は、事前に市役所児童課へご相談ください。

▼**私的契約児**
市立保育所では、入所基準に該当しない児童について、優先入所区域保育所の定員に余裕がある場合に限り、私的契約児として受け入れます(3歳未満児を除きます。)。

なお、保育料が異なります。私的契約児の年度途中入所はできません。

※詳細につきましては、11月4日(火)から配布する保育所(園)入所のしおりをご覧ください。

▼**問い合わせ先**　市役所児童課(内線152～154)

国保税の納付をお忘れなく

○**国民健康保険税(国保税)の納付**
国民健康保険は、世帯単位で加入するもので、納税義務者は世帯主です。

12月1日(月)は、国保税の第4期の納期限です。自主納付の方は、金融機関などで納めてください。口座振替の方は預(貯)金残高を確認してください。

○**今後の納期限日**
第5期…平成27年2月2日(月)
第6期…平成27年3月31日(火)

○**国保税の月割課税**
社会保険などを離脱すると、国民健康保険に加入することになります。加入した月から年度末の3月までが課税対象となり、届け出た日以後の納期に割り振って国保税が課されます。

○**届け出は14日以内に**
届け出が遅れると、少ない納期に割り振られ、1回当たりの納付額が高くなります。社会保険などを離脱した場合は、14日以内に届け出てください。

▼**問い合わせ先**
市役所保険年金課(内線123)

国民健康保険事業運営の適正化にご協力をお願いします

国民健康保険の加入者の方で、次の基準に該当する方は、家族の社会保険などの「被扶養者」に認定されることがあります。

被扶養者に認定されると、その方の国民健康保険税がかからなくなります。被扶養者に認定されても社会保険料は変わりませんので、該当する場合は勤務先で手続きをしてください。

適切な健康保険に加入することで、国民健康保険運営の適正化が図れますので、ご協力をお願いします。

▼**被扶養者認定基準**
①60歳以上で、年間収入が180万円未満で扶養者の年収の2分の1未満の方。
②60歳未満で、年間収入が130万円未満で扶養者の年収の2分の1未満の方。
③障害年金受給要件程度の障がい者で、年間収入が180万円未満で扶養者の年収の2分の1未満の方。

扶養者が加入している保険によっては、認定基準が異なる場合がありますので詳しくは勤務先にお聞きください。

○**被扶養者に認定された場合は必ず届出を**
社会保険などの被保険者に認定された場合は、国民健康保険証、勤務先の健康保険証、印鑑を持参し、市役所保険年金課へ届け出てください。

▼**問い合わせ先**
市役所保険年金課(内線123)

秋季全国火災予防運動期間中(11月9日～15日)サイレンを鳴らします

火災が発生しやすい時季に備え、火災予防思想の一層の普及を図るとともに、火災による死傷・財産の損失を防ぐため、運動期間中、市消防団が午前7時と午後7時にサイレンを鳴らし、火災予防の啓発を実施します。

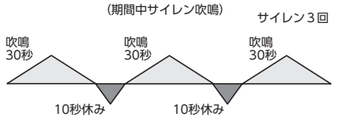

～火災とお間違えにならないよう、ご理解とご協力をお願いします～

▼**問い合わせ先**
市役所防災安全課(内線362)

子ども・子育て支援新制度について

平成24年8月に「子ども・子育て関連3法」が可決・成立し、公布されました。

この3法に基づき「子ども・子育て支援新制度」が平成27年4月から本格施行される予定です。

新制度では、消費税引き上げによる増収分の一部などを財源に、子ども・子育て支援を充実することになっています。

▼**子ども・子育て関連3法とは**
保護者が子育てについての第一義的責任を有するという基本的認識の下に、幼児期の学校教育・保育、地域の子ども・子育て支援を総合的に推進するために制定された以下の3つの法律のことをいいます。
・子ども子育て支援法
・認定こども園法の一部改正法
・児童福祉法の一部改正等関係法律の整備法

▼**子ども・子育て支援新制度の目的**
今回の新制度は、一人ひとりの子どもが健やかに成長することができる社会の実現を目指して創設されたもので、次の3つの目的を掲げています。
①質の高い幼児期の学校教育・保育の総合的な提供
②保育の量的拡大・確保、教育・保育の質的改善
③地域の子ども・子育て支援の充実

▼**施設を利用するための認定制度が始まります**
新制度の適用を受ける幼稚園、保育所、認定こども園などの利用を希望する保護者の方は、教育・保育の必要性の認定申請をして、利用希望の施設や年齢に

応じて、1から3号の認定を受ける必要があります。

※私立幼稚園については、新制度に移行する場合と、移行せずに現行どおりの場合があります。移行しない場合は、認定を受ける必要はありません。

認定区分	年齢	利用できる施設
1号認定（教育標準時間認定）	満3歳以上	幼稚園 認定こども園
2号認定（保育認定）	満3歳以上	保育所 認定こども園
3号認定（保育認定）	満3歳満未	保育所 認定こども園 地域型保育

※2号認定と3号認定は、保育の必要量により、「保育標準時間」（フルタイム就労を想定（最長11時間の保育））と「保育短時間」（パートタイム就労を想定（最長8時間の保育））に区分されます。

▼**保育料について**
新制度に基づく利用者の負担額（保育料）は、現行の負担水準や保護者の所得に応じて、国が定める基準をもとに、市が定めることになります。

▼**子ども・子育て支援新制度関連サイト（国）**
子ども・子育て支援制度について（内閣府ホームページ）
http://www8.cao.go.jp/shoushi/shinseido/

▼**問い合わせ先**
市役所児童課（内線152）

ファミリー・サポート・センターからのお知らせ

ファミリー・サポート・センターの交流会として、歌のおにいさん・おねえさんユニット・ココナツナッツの「親子deクリスマスコンサート☆」を開催します。

▼**と　き**
12月7日（日）
午前10時30分
開演
（午前10時開場）

▼**ところ**
総合社会教育センター・公民館ホール

▼**対　象**
市内在住の親子・家族
（会員以外の方も参加できます。）

▼**参加費**　無料
ただし、入場チケットが必要です。

▼**申込方法**
11月10日（月）
午前10時～受付開始
ファミリー・サポート・センターへ電話でお申し込みください。
会員席・一般席共に定員になりしだい締め切ります。

▼**問い合わせ先**
弥富市ファミリー・サポート・センター
☎52－0922
ホームページ http://www.sjc.ne.jp/yatomi/subf.html

寝具洗濯乾燥消毒サービス（2回目）を実施します

寝具の衛生管理などが困難な方を対象に、寝具洗濯乾燥消毒サービスを実施いたします。
なお、8月に実施された方については、今回の申請は不要です。

▼**対象者**
・おおむね65歳以上のひとり暮らし高齢者の方
・要介護3～5（介護保険法）の認定を受けた高齢者の方
・身体障がい者1・2級の方

▼**自己負担分の費用**
世帯の前年度分の市民税に応じて、0円～300円

▼**手続きの方法**
市役所介護高齢課および十四山支所に備え付けの申請書に必要事項を記入のうえ、お申し込みください。

▼**申込期限**　11月21日（金）

▼**申し込み・問い合わせ先**
市役所介護高齢課（内線172）
十四山支所
※実施日などは申請された方へ後日連絡します。

男性の料理教室のご案内

男の人だって料理はできる！
自分の食べたい物から、みんなに食べさせたい料理へ少しずつ自信をつけてみませんか？

▼**と　き**　11月17日（月）
午前10時～午後1時

▼**ところ**　保健センター

▼**対　象**
市内在住の男性の方に限ります（年齢不問）

▼**定　員**　12名（先着順）

▼**参加費**　1人当たり400円

▼**持ち物**
エプロン・バンダナ・タオル

▼**申込方法**
11月5日（水）から受付開始しますので、健康推進課へ電話で申し込みください。

▼**主　催**
弥富市ヘルスメイト協議会

▼**申し込み・問い合わせ先**
市役所健康推進課（内線412）

農地を貸すと交付金が受け取れる場合があります

農地中間管理機構に農地を貸されると、交付金を受け取れる場合があります。（市街化区域内の農地は交付金の対象とはなりません）
ただし、弥富市「人・農地プラン」に位置づけられる必要がありますので、農地中間管理機構に農地を貸され、交付金の交付を希望される方は、機構集積協力金にかかる農地登録申込書を提出してください。

なお、農地登録申込書は市ホームページよりダウンロードできます。

▼**申込受付期限**
平成27年1月30日（金）

▼**申し込み・問い合わせ先**
市役所農政課（内線262）

消費生活相談窓口の開設について

市では、訪問販売や商品・サービスに関するトラブル、インターネットなどでの架空請求や悪質商法、多重債務、商品表示と内容の相違など消費生活全般の相談について、解決のための助言やあっせんをしています。専門的な知識を持った消費生活専門相談員が対応いたしますので安心してご相談ください。

▼**と　き**　毎月第2、3、4木曜日
午後1時30分～4時30分

▼**ところ**　市役所1階相談室
※相談は無料、秘密は厳守します。予約の必要はありません。
なお、メールでの相談にはお答えできません。

▼**問い合わせ先**
市役所商工観光課（内線253）

新教育委員の紹介

任期満了に伴い鶉石芳樹さんの後任として、10月1日付けで奥山巧さん（佐古木）が教育委員に就任されました。任期は、平成30年9月30日までの4年間です。
なお、10月1日より教育委員長職務代理者に浅野美喜子さんが再任されました。

タイムカプセル掘り出し式

今年度成人を迎える方が、小学校4年生当時タイムカプセルを埋めました。20歳になった年に掘り出そう！とのことで、対象は旧弥富町の各小学校を卒業された方たちです。当時の懐かしい思い出や、近況話に華を咲かせてください。
当日、参加できない方は、成人式の日にお渡しいたします。

▼**と　き**　11月22日（土）
午後1時～

▼**ところ**
総合社会教育センター風車付近

▼**問い合わせ先**
総合社会教育センター

冬の親子映画鑑賞会を開催します

▼**と　き**　12月20日（土）
午後2時～

▼**ところ**
総合社会教育センター
公民館ホール

▼**上映映画**
くもりときどきミートボール2
フード・アニマル誕生の秘密

▼**その他**
入場無料。ただし、整理券が必要です。11月22日（土）午前9時30分から総合社会教育センターで配布。

▼**問い合わせ先**
総合社会教育センター

男女共同参画 女性のつどい開催について

弥富市女性の会では、吉本明子愛知県副知事を講師に招き講演会を開催します。厚生労働省雇用均等政策課長としてご活躍後、愛知県副知事に就任され「あいち女性の活躍促進プロジェクト」のリーダーを務められています。性別に関係なく能力が発揮でき、しっかり評価される社会を築くこと、男女共同参画について一緒に考えてみませんか？
ぜひご参加ください。

▼**内　容**
第1部　講演会
講師　吉本明子愛知県副知事
第2部　ミュージックベル演奏会

▼**と　き**
11月29日（土）午後2時～

▼**ところ**
十四山スポーツセンター
第2アリーナ

▼**対　象**　一般（性別問わず）

▼**参加費**　無料

▼**定　員**　400名

▼**問い合わせ先**
総合社会教育センター

歴史散策事業『あまてらす』

▼**テーマ**
「海抜ゼロ、そこに見える風景は！～飛島の史蹟をたずねて～」

▼**内　容**　海部津島7市町村の学芸員などで構成する海部歴史研究会では、郷土の歴史文化により身近に触れていただこうと歴史散策会を実施します。

東日本大震災義援金のお礼と報告

「東日本大震災義援金」へ多くの温かいお気持ちをお寄せいただきありがとうございます。
皆さまからお寄せいただいた義援金は、9月末で21,077,305円となりました。
引き続き、ご支援ご協力をお願いします。
被災地の一日も早い復旧、復興を願っています。

◆ 募金活動期間 ◆
平成27年3月31日まで

◆ 募金箱設置 ◆
市役所（福祉課窓口）、
十四山支所、鍋田支所、
総合福祉センター、
総合社会教育センター、
白鳥コミュニティセンター、
南部コミュニティセンター

▼**コース**
集合解散、飛島村中央公民館。大宝排水機場・六角れんが蔵などをめぐる約4キロ。
▼**と　き**　11月22日(土)
9時30分～正午
▼**定　員**　40名(先着順)
▼**申し込み**　11月8日(土)午前9時より参加者ご本人がお申し込みください。
蟹江町歴史民俗資料館
(海部歴史研究会事務局)
(午前9時～午後5時　月曜日休館)
☎95－3812

十四山スポーツセンター トレーニング講習会11月の予定

無料のトレーニング講習会を受講していただいた方は、トレーニング室をご利用いただけます(利用には大人210円、中学生110円)。小学生以下のご利用はできません。

①10:00～ ②14:30～ ③18:30～

日程	1回目	2回目
1日(土)	②	③
2日(日)	①	②
5日(水)	②	③
8日(土)	②	③
9日(日)	①	②
13日(木)	②	③
15日(土)	②	③
16日(日)	①	②
21日(金)	②	③
22日(土)	②	③
23日(日)	①	②
26日(水)	②	③
29日(土)	②	③
30日(日)	①	②

※講習は1時間半ぐらいかかります。
※予定は変更になる場合があります。

※運動のできる服装と上履きをお持ちください。
※予約が必要です。
☎52－2110

レッツ・スポーツ!!

普段、からだを動かすことのある人もない人も、みんな一緒にフリーブロー(吹き矢)・カローリングなどを体験してみませんか。
初めての方でも、気軽に楽しめるスポーツです。皆さんのご参加をお待ちしております。
▼**と　き**　11月22日(土)
午後1時30分～3時30分
▼**ところ**　総合福祉センター
▼**対　象**　主に身体に障がいがある方
▼**定　員**　20名
▼**参加費**　100円(保険・お茶代)
▼**申込期限**　11月7日(金)
▼**その他**
当日、一緒に体験してくださるボランティアも同時に募集しております。
▼**申し込み・問い合わせ先**
市社会福祉協議会
☎65－3724

フリースペース『なごみの会』

「気分がゆううつである」、「不安になっている」など精神的に疲れている方や「誰かに話を聞いて欲しい!」と考えている方、仲間やボランティアとお茶を飲みながらゆっくりとした時間を過ごしてみませんか。
▼**と　き**　11月29日(土)
午後1時30分～3時30分
▼**ところ**
総合福祉センター　研修室
▼**参加費**　100円(お茶菓子代)
事前の申し込みは不要です。
＊雰囲気が分からない方や参加を迷っている方はお電話ください。
▼**協　力**
精神保健福祉ボランティア『きんぎょ草』
▼**申し込み・問い合わせ先**
社会福祉協議会
☎65－3724

～歳末たすけあい募金事業～『福祉映画会』の開催

▼**と　き**　12月13日(土)
午後1時30分～
▼**ところ**
十四山スポーツセンター
▼**内　容**　『そして父になる』
※字幕付き上映
※障がい者など優先席有
▼**対象者**　市内在住の方
▼**入場料**　無料
※整理券が必要
▼**整理券配布**
11月22日(土)午前9時30分から午前11時30分まで、十四山スポーツセンターで配布。
それ以降は11月25日(火)午前9時から市総合福祉センター内社会福祉協議会で配布。
▼**問い合わせ先**
社会福祉協議会
☎65－8105

個人事業税第二期分の納税をお忘れなく!

個人事業税の第二期分の納期限は12月1日(月)です。
11月中旬に県から納付書をお送りしますので、最寄り金融機関もしくはコンビニエンスストア(納付書の納付金額が30万円以下のものに限る)または県税事務所で納付してください。
なお、Pay-easy(ペイジー)に対応しているインターネットバンキングまたはATMを利用して納付することもできますので、ぜひご利用ください(ただし、領収証書が発行されません)。
○**口座振替をご利用ください**
納税には、便利で安全な口座振替の制度もあります。ご希望の方は、口座を開設している金融機関の窓口で手続きをしてください(ただし、手続きの時期によっては、来年度分からの取扱いとなる場合があります)。
▼**問い合わせ先**
西尾張県税事務所
県民税・事業税第二グループ
☎(0586)45－3169

(ダイヤルイン)
ホームページ　http://www.pref.aichi.jp/zeimu/

平成26年分　年末調整・青色申告決算説明会のお知らせ

○**年末調整説明会**
▼**と　き**　11月18日(火)
午後1時～2時30分
▼**ところ**
津島市文化会館小ホール
○**青色申告決算説明会**
※個人で青色申告をされている方
▼**と　き**　11月18日(火)
午後2時50分～4時30分
▼**ところ**
津島市文化会館小ホール
○**平成26年分所得税の青色申告決算書用紙などの送付について**
青色申告決算書用紙などは、確定申告書用紙などに同封して送付いたします。
なお、平成25年分の所得税および消費税の確定申告の際に、e-Taxを利用された方(津島税務署、津島商工会議所などから パソコンを使用して提出された方や国税庁ホームページの「確定申告書等作成コーナー」を利用された方を含みます。)などには、確定申告書および青色申告決算書などは送付されません。
確定申告書および青色申告決算書などが必要な場合は、恐れ入りますが、国税庁ホームページから出力していただくか、税務署の窓口などでお受け取りいただきますようお願いします。
国税庁ホームページ
http://www.nta.go.jp
▼**問い合わせ先**
津島税務署　☎26－2164
(ダイヤルイン：個人課税第一部門記帳指導担当)

●選挙だより●

弥富市長選挙
立候補予定者説明会

立候補予定者・関係者を対象に、選挙運動および届出などについて説明会を開催します。

◆**日　時**　平成26年12月19日(金)
午後1時30分から
◆**場　所**　市民ホール
▼**問い合わせ先**
選挙管理委員会(総務課　内線232)

募集します

子ども・子育て支援事業計画(案)パブリックコメント(意見募集)手続きの実施について

▼**目　的**
平成27年度からスタートする弥富市子ども・子育て支援事業計画について、広く市民の意見を聴取し策定の参考とするため、パブリックコメントを実施します。
▼**計画素案公表日**　11月4日(火)
▼**意見募集期間**
11月4日(火)～12月1日(月)
▼**閲覧場所**
・市ホームページへの掲載
・市役所本庁舎1階 児童課
・十四山支所
・鍋田支所
▼**意見受付方法**
閲覧場所備え付けの意見記入用紙により、持参、郵送、ファクシミリおよび電子メールのいずれかの方法によって提出してください。
※意見記入用紙は、ホームページからもダウンロードできます。
FAX67－4011
メール　jido@city.yatomi.lg.jp
▼**問い合わせ先**
市役所児童課(内線152)

海部地方防災リーダー養成講座参加者募集

東日本大震災を始めとして、近年大規模な自然災害が多発しており、今まで以上に地域防災力の重要性が高まっています。そこで、地域防災の中心的な役割を担う「防災リーダー」の養成講座を開催します。
▼**と　き**　(全2日間)
平成27年1月24日(土)
2月7日(土)
いずれも
午前9時30分～午後4時30分
▼**ところ**
総合社会教育センター
▼**受講対象者**
・満18歳以上の方
・津島市、愛西市、弥富市、あま市、大治町、蟹江町、飛島村のいずれかの市町村に在住、在勤、在学の方

12月定例会の開催日程(予定)

11月28日(金)～12月22日(月)の会期予定です。

期　日	日　程	ケーブルテレビ放映予定
11月28日(金)	本会議(議案説明)	
12月 9日(火)	本会議(一般質問)	○
10日(水)	本会議(一般質問)	○
11日(木)	本会議(議案質疑)	
12日(金)	建設経済委員会	
15日(月)	厚生文教委員会	
16日(火)	総務委員会	
22日(月)	本会議(委員長報告・討論・採決)	
ケーブルテレビ中継	午前10時～会議終了まで(録画放映は午後7時～予定)	

※日程および放映は、変更になる場合がありますので、ご了承ください。
※委員会の傍聴も可能です。日程など、詳しくはお問い合わせください。

● 問い合わせ先 ●
市役所議会事務局 内線 312

・講座受講後も防災活動に意欲的に取り組んでいただける方

▼**定　員**　40名程度（応募者多数の場合は抽選）

▼**内　容**
講演・講義・実技（災害図上訓練・自主防災組織活性化演習など）

▼**受講料**　無料

▼**申込期限**　12月12日（金）

▼**申込方法**
申込用紙にご記入の上、防災安全課まで提出してください。なお、申込用紙は弥富市ホームページからダウンロードしてください。

▼**問い合わせ先**
市役所防災安全課（内線362）

救命講習会参加者募集

何の前兆もなく襲う突然死、あなたの大切な家族が遭遇した時に、あなたは適切な心肺蘇生法をすることができますか。救急車は、119番通報から現場に到着するまでに平均8分かかります。救急隊に引き渡すまで何もしなければ大切な家族の命を救うことはできません。尊い命を救うためにもこの講習会に参加して心肺蘇生法を学んでみませんか。

○**上級救命講習（8時間コース）**

▼**と　き**　11月16日（日）
午前8時30分～午後5時30分

▼**ところ**
海部南部消防組合消防署（飛島村）

▼**内　容**
成人、小児、乳児を対象にした心肺蘇生法、AEDの使用方法、止血法、傷病者管理法、外傷の手当、搬送法

○**普通救命講習Ⅰ（3時間コース）**

▼**と　き**　12月14日（日）
午前9時～正午

▼**ところ**
海部南部消防組合消防署（飛島村）

▼**内　容**
成人を対象にした心肺蘇生法、AEDの使用方法、止血法

▼**定　員**
両日とも32名。市内に在住在勤の方なら、どなたでも無料で参加できます。

▼**申し込み・問い合わせ先**
海部南部消防組合消防本部消防課
☎52－3111

「人権を理解する作品コンクール」作品募集

名古屋法務局では、第42回「人権を理解する作品コンクール」の作品を募集します。

これは、次代を担う小・中学生に人権尊重の理念を理解し、豊かな人権感覚を身に付けていただくことを目的としています。

なお、募集要項、入賞作品発表、賞の授与などは、お問い合わせください。

▼**対象者**
県内の小・中学校（外国人学校および特別支援学校を含む）の児童・生徒

▼**応募作品**
ポスター・書道・標語

▼**応募期間**
12月10日（水）まで

▼**問い合わせ先**
名古屋法務局津島支局
☎26－2423

♥寄付♥

市社会福祉協議会に

▼名古屋ヤクルト販売株式会社　様
金10,950円

▼水野　喜子　様
金2,700,000円

弥富市に

▼イオンビッグ株式会社
ザ・ビッグエクストラ弥富店　様
金48,338円

▼匿　名　様　金5,000円

以上のとおりご寄付いただきありがとうございました。

議員と語りませんか 第3回市議会タウンミーティング

市議会では、開かれた議会を目指し、市民の皆さんに議会活動を直接説明し、その責任を果たすことを目的に、今年度もタウンミーティングを開催します。

当日は、議会と市民の皆さんが情報や意見を交換する場も設けます。ぜひお越しください。

▼**と　き**　11月30日（日）
〈1部〉午前10時～正午（受付　午前9時30分～）
〈2部〉午後2時～4時（受付　午後1時30分～）

▼**ところ**
〈1部〉総合社会教育センター公民館ホール
〈2部〉総合福祉センター2階研修室

▼**テーマ（報告内容）**
①議会改革の取り組みについて
②各委員会での審査状況報告

▼**その他**　事前の申し込みは必要ありません。

▼**問い合わせ先**　市役所議会事務局（内線311・312）

～皆さんのご意見をお聞かせください～

タウンミーティング開催に向け、11月21日（金）までメール、意見箱にて皆さんのご意見やご提案を募集しています。皆さんのご意見などをお待ちしております。

▼**メール**
townmeeting@city.yatomi.lg.jp

▼**意見箱**　市役所1階　所定の用紙が用意してあります

全国大会出場おめでとう!!（敬称略）

◆**第17回全国ヤングバレーボールクラブ男女優勝大会**
9月20日、21日
大阪府立門真スポーツセンター
大阪府立体育会館
田島　梨絵（鯏浦町）

◆**第69回国民体育大会レスリング競技会**
10月12日～16日
長崎県島原復興アリーナ
八木　真也（松名）

第46回 愛知県スポーツ少年大会 西尾張支部大会サッカー競技 優勝おめでとう!!

8月23日・24日
木曽川犬山緑地多目的グラウンド
SAKURA FC

SPORTS 大会結果（敬称略）

■**第9回市民柔道大会**
（9月7日総合体育館 第二武道場）

◆小学生男子1年生の部
1位　西垣　智貴
2位　伊藤　寛人

◆小学生男子2年生の部
1位　伊藤　大翔
2位　佐藤　岳人

◆小学生男子3年生の部
1位　西垣　厚志
2位　稲垣　颯馬

◆小学生男子4年生の部
1位　山本　圭悟
2位　岡田　健心

◆小学生男子5年生の部
1位　伊納　鉄馬
3位　伊納　騎士

◆小学生男子6年生の部
1位　坂川　光志
2位　仲山　幸汰

◆小学生女子の部
1位　仲山　紗代
2位　佐野　友衣

◆中学生男子1年生の部
1位　佐野　友麻
2位　岡田　瑛心
3位　今村　駆

◆中学生男子2年生の部
1位　鳥居　邦隆
2位　櫻井　裕斗

◆中学生女子の部
1位　栗山　リンダ
2位　北村　海里

■**第9回市民ミニゴルフ大会**
（9月11日木曽川グランドミニゴルフ場）

◆男子の部
1位　深井　昭
2位　小森園　一行則
3位　尾崎　博

◆女子の部
1位　木下　幸江
2位　萩原　久子
3位　伊藤　昌子

スポーツ大会に参加しませんか

■**申し込み・問い合わせ先**　社会教育センター

大会名	と　き	ところ	参加資格	参加費	申し込み期限	申し込み方法
第9回 ロードレース大会	12月14日（日） 【予備日】 12月21日（日）	三ツ又池公園	在住 在勤 在学	※一人あたり 大人 200円 小人 100円	11月14日（金）～12月7日（日）	申し込み用紙（社会教育センター備え付け）に記入のうえ、参加費を添えてお申し込みください。
第9回 市民ソフトテニス室内大会	【1日目】 12月20日（土） 【2日目】 12月21日（日）	総合体育館 アリーナ	在住 在勤 在学	※一人あたり 大人 200円 小人 100円	11月20日（木）～12月13日（土）	

■**受付時間**　【火～土曜】午前9時～午後9時　【日・祝日】午前9時～午後5時

市民スキー教室

■スキーを楽しむファミリーやシニア世代の方から、
■検定を目指す本格派の方までぜひご参加ください。

開催日	平成27年1月24日（土）・25日（日）【1泊2日】
会　場	きそふくしまスキー場（長野県）
募集人員	40名
参加費	大人／17,000円（予定）　小人（中学生以下）／16,000円（予定）　【1泊3食、リフト券、交通費 含】
集　合	総合社会教育センター駐車場　午前6時30分
申込方法	○11月30日（日）午前9時00分から9時30分まで申し込みを受け付けます。その時点で定員を上回った場合、9時30分から抽選を行います。なお、電話での申し込みは出来ません。 ○未成年者のみの申し込みには、保護者同意の押印が必要ですので、事前に総合社会教育センター備え付けの申込用紙を取りにお越しください。 ○小学生以下の参加は、保護者同伴でお願いします。（グループ単位の場合、成人引率者でも結構ですが、保護者同意の押印は必要です。） ○本人または家族（引率者）以外の申し込みは受け付けませんので、ご了承ください。
その他	宿舎については、部屋数の関係上、男女別・相部屋になる場合があります。

集団検診（バスでの検診）のご案内

今年度から
・30代健診
・前立腺がん検診
・男性の骨粗しょう症検診
が集団検診で
受けられるようになりました！

保健センターで、バスでの集団検診を実施します。
比較的安価で１度にまとめて受診できます。
この機会にぜひ検診を受けてください。

検診種目	検診内容	検診の対象となる方	定員	料金（検診日にご持参ください） 69歳以下	料金（検診日にご持参ください） 70歳以上	検診場所
特定健康診査 後期高齢者健診 30代健診	問診、身体計測、理学的検査、血圧測定、尿検査、血液検査、心電図	40歳以上の弥富市国民健康保険・後期高齢者医療保険加入者 30～39歳の方	各日 60名	500円	無料	保健センター
胃がん	バリウムによるX線検査	40歳以上の方 ※1	各日 60名	1,200円	600円	
肺がん	胸部X線検査		各日 60名	600円	300円	
大腸がん	便潜血2日間法		各日 60名	300円	200円	
前立腺がん	血液検査（PSA検査）	50歳以上の男性	各日 30名	500円	300円	
子宮がん	子宮頸部細胞診	20歳以上の女性 ※2、※4	各日100名	600円	300円	
乳がん	マンモグラフィ・視触診	30歳以上の女性 ※3、※4	各日100名	1,200円	600円	
骨粗しょう症	超音波伝導法による骨密度測定	30歳以上の方	各日125名	400円	200円	

市では検診をより精度の高い有効なものにするために、検診結果（精密検査含む）の把握を行っていることをご了承ください。
※1　今年度、総合がん検診もしくは個別がん検診にて内容の重複する検診を受けた方は、受けられません。
※2　昨年度もしくは今年度に市の子宮がん検診を受けた方、妊娠中・生理中の方は受けられません。
※3　昨年度もしくは今年度に市のマンモグラフィ検診を受けた方、妊娠中・授乳中・卒乳後6か月以内の方は受けられません。
※4　今年度、女性のがん検診推進事業の対象者で「がん検診無料クーポン」が届いている方は、クーポンを使用してこの検診を無料で受けられます。申し込み後、検診当日にクーポン券をお持ちください。

検診種目＼検診日	平成26年 12/13（土）	平成26年 12/25（木）	平成27年 1/7（水）	平成27年 1/15（木）	平成27年 2/7（土）	平成27年 2/10（火）
特定健康診査 後期高齢者健診 30代健診	△	○	○	○	○	○
胃がん	×		○			○
肺がん	×		○			○
大腸がん	△		○			○
前立腺がん	△		○			○
子宮がん		○		○	○	
乳がん		○		○	○	
骨粗しょう症				○		

受付中
各検診日の1週間前まで

【申込方法】
保健センターの窓口・電話にて受け付けをします。
（土日祝を除く）
●窓口での申し込み：保健センターにて申込書をご記入ください。
●電話での申し込み：氏名、住所、生年月日、電話番号、希望の検診種目・検診日をお伝えください。

・○…余裕あり　△…残りわずか　×…受付終了　（H26.10.1時点）
・申込時に定員に達している場合がありますので、ご了承ください。
・特定健診・後期高齢者健診を希望される方は**「健康保険証」と、「健康診査受診券」を検診当日にお持ちください。**
・１時間ごとで予約枠を設けます。ご希望の時間帯に予約をお取りできないこともあります。
・申し込みは定員になり次第終了しますが、キャンセル待ちを受け付ける場合もあります。
・申し込みが少なく人数が集まらない場合、検診を実施できなくなることがあります。
・子宮・乳がん検診の日は、小さなお子様連れの方は職員がお手伝い（託児）をします。申し込み時にお伝えください。

〈申し込み・問い合わせ先〉　市役所健康推進課（保健センター）（内線411～413）

図書館だより　11/11～12/10

ホームページ用アドレス　http://www.yatomi-library.com
携帯用アドレス　https://ilisod001.apsel.jp/city-yatomi-lib/wopc/pc/mSrv

●芸者でGO！
山本幸久／著

●すえずえ
畠中　恵／著

●捜査組曲
～東京湾臨海署安積班～
今野　敏／著

■おはなしの会
▶11月15日（土）15：00～15：30
▶12月６日（土）15：00～15：30
小学校低学年までの児童
▶図書館　おはなしのへや

■ひよこのおはなしかい
▶11月19日（水）10：00～10：30
０才～２才ぐらいまでの乳児
▶図書館　おはなしのへや

■よつば読書会　あなたも　参加してみませんか？
▶11月15日（土）10：00～12：00
▶図書館　会議室
▶テキスト　「生きている兵隊」（石川達三　著）
※一冊の本をみんなで読み、意見を述べ合いながら、読書の領域を広げていきましょう!!

新しく入った本

図書名	著者名
●芸者でGO！	山本　幸久
●すえずえ	畠中　恵
●捜査組曲～東京湾臨海署安積班～	今野　敏
●銀翼のイカロス	池井戸　潤
●天に星地に花	帚木　蓬生
●明日の子供たち	有川　浩
●闇に香る嘘	下村　敦史
●ねじまき片想い ～おもちゃプランナー・宝子の冒険～	柚木　麻子
●イノセント・デイズ	早見　和真
●荒神	宮部　みゆき

■ **開館時間**　火・水・木・金曜日　9:00～19:00
（十四山支所図書コーナーは17:00）
土・日曜日・祝日　9:00～17:00
■ **11月の休館日**　1日（土）、2日（日）、3日（月・祝）、4日（火）、5日（水）、6日（木）、7日（金）、10日（月）17日（月）、24日（月・振）
※詳しくは図書館ホームページをご覧ください。

おはなしの会イベント　～おはなしって楽しい！～
■と　き：11月29日（土）　午後２時～（約1時間）　■ところ：市民ホール　■対　象：小学校低学年までの児童
■内　容：ペープサートなどの読み聞かせや、簡単な紙工作（クリスマスブーツ）を行います。

11月　平日夜間・休日診療問い合わせ先

当番医療機関については、消防署または救急医療情報センターへお尋ねください。

●**海部南部消防署**　☎52-0119　●**海部南部消防署北分署**　☎65-0119
●**救急医療情報センター**　☎26-1133

診療日			受付時間	診療先
平日夜間および休日（土・日・祝日）	内科・小児科	平日夜間	20:30～23:00	海部地区急病診療所 （津島市莪原町字郷西37） ☎25-5210 http://www1.ocn.ne.jp/~amaq/ ※病状などのお問い合わせは、受付時間内に直接お電話してください。
		土曜日	18:00～20:30	
		日・祝	9:00～11:30 13:00～16:30 18:00～20:30	
	歯科	日・祝	9:00～11:30 14:00～16:30	
	外科（午後5時以降は消防署へお尋ねください）	土曜日	13:00～17:00	1日（土）かみ形成外科　☎22－2077（愛西市） 2日（日）奥村整形外科　☎445－5667（大治町） 3日（祝）小西整形外科　☎875－7178（あま市） 8日（土）たなか整形外科　☎65－5353（弥富市） 9日（日）こじま整形外科　☎25－9911（愛西市） 15日（土）小林クリニック　☎444－4500（あま市） 16日（日）服部整形外科　☎65－1200（弥富市） 22日（土）はせ川外科　☎24－3370（津島市） 23日（祝）後藤整形外科　☎25－5511（津島市） 24日（振）もりや整形外科　☎445－3711（あま市） 29日（土）森整形外科　☎445－5050（あま市） 30日（日）鈴木整形外科　☎28－8838（愛西市） ※都合により変更されることがあります。上記の消防署または救急医療情報センターへご確認のうえ、受診してください。 ※午後５時以降は消防署へお尋ねください。 ※あま市・大治町は市外局番が052です。
		日・祝	9:00～17:00	
薬など	くすり・医療用品などに関する緊急の相談・質問などは右記へお問い合わせください。			津島海部薬剤師会　くすり安心電話 ☎090-2136-3858 開設時間 21:00～翌朝 9:00

保健センターだより

乳幼児健診やBCGは保健センターで実施します。お間違えのないようにお越しください。

▼問い合わせ先：市役所健康推進課(内線411～413)

母子保健	実施日	受付時間	対象者	内容など	場所	
3～4か月児健康診査	4日(火)	13:00～14:00	対象の方には個別通知でご案内します。	・対象月でも人数調整のため翌月に変更することがあります。 ・お子さんの誕生日により、受付時間が異なります。詳しくは個別通知をご覧ください。	保健センター	母子健康手帳持参
1歳6か月児健康診査	20日(木) 27日(木)	13:00～13:30	25年4～5月出生児			
2歳児ピカピカ教室	26日(水)	9:00～ 9:50	24年11月出生児			
3歳児健康診査	6日(木)	13:00～13:30	23年8～9月出生児			
離乳食講習会(要予約)	12日(水)	前期 9:45～10:00	26年5月出生児	・管理栄養士による離乳食の話 ・予約制です。希望の方は事前にご予約ください。		
		後期 10:45～11:00	生後9か月(3回食)頃の児			
1歳児親子教室	18日(火)	9:45～10:00	25年11月出生児	・生活習慣や歯みがきの話、親子遊びなど(個別通知します)		

※母子健康手帳：月～金曜日、8:30～17:15（土・日・祝日を除く）に随時保健センターおよび十四山支所で交付します。
※子育て相談：保健師による個別相談を行います。事前に保健センターに電話などでご予約ください。
※一般不妊治療費助成：一般不妊治療（人工授精）に要した費用の一部を助成します。保健センターへお問い合わせください。

予防接種	実施日	受付時間	対象者	内容など	場所
BCG	7日(金) 21日(金)	13:45～14:15	生後1歳に至るまでの間にあるお子さん (標準的な接種期間：生後5か月～8か月に至るまでの間)	**予約制** **健康推進課(保健センター)へ電話にて予約をしてください。** **※各日とも先着20名です。**	保健センター

※詳しくは、平成26年度予防接種年間予定表をご覧ください。

歯科保健	対象者	実施期間	受診料	受診方法	場所
歯周疾患健診 妊産婦歯科健康診査	20歳以上の方 妊娠中の方 産後1年以内の方	歯周疾患健診は平成27年3月31日までのご利用となります。	無料	・健診が受けられる歯科医院一覧(「平成26年度弥富市健康増進事業のご案内」を参照)に電話で予約し、受診してください。 ・受診時には「保険証」を持参してください。 ※妊産婦の方は、受診時に妊産婦歯科健康診査受診票、母子健康手帳をお持ちください。	歯科指定医療機関

成人保健	実施日時	内容など	対象者	場所
健康相談	随時(土・日・祝日を除く)8:30～17:00	生活習慣病など体や心の健康について心配がある方に、保健師が個別に相談に応じます	住民	保健センター
栄養相談	第4月曜日 9:30～12:00(要予約)	食事や栄養に関することについて、管理栄養士と一緒に考えてみませんか		
歯科相談	随時(土・日・祝日を除く)9:00～15:00(要予約)	お口のケアや口腔機能アップについて歯科衛生士が個別に相談に応じます		
禁煙相談	随時(土・日・祝日を除く)9:00～15:00	禁煙方法を保健師と一緒に考えましょう		

※健康手帳：月～金曜日、8:30～17:15(土・日・祝日を除く)40歳以上の方に随時保健センターで交付します。
※保健センターでは、住民の皆さまにより良い生活をしていただくために、家庭訪問を行っています。
地区担当の保健師がうかがいますので、体のこと、生活のことなど何でもお気軽にご相談ください。

健康増進コラム

第80回 ～ 乳幼児突然死症候群(SIDS)から赤ちゃんを守りましょう ～

★弥富市健康増進計画ホームページ★
(http://www.city.yatomi.aichi.jp/kurashi/zoushin.html)
ぜひご覧ください。

乳幼児突然死症候群(SIDS)とは、それまで元気だった赤ちゃんが、事故や窒息ではなく睡眠中に突然死亡する病気です。日本では、およそ6,000人～7,000人に1人の割合で発症し、生後2か月から6か月がピークです。まれに1歳以上でも発症することがあるので、以下の3つで発症リスクを下げましょう。

①**うつぶせ寝は避ける**：うつぶせ寝はあおむけ寝よりSIDSの発症が高いと言われます。
②**たばこはやめる**：両親が喫煙する場合は、そうでない場合の約4.7倍もSIDSの発症率が高いので、禁煙することはもちろん、妊婦や乳児のそばで喫煙を避けましょう。
③**できるだけ母乳で育てる**：母乳で育つ赤ちゃんは、人工栄養の赤ちゃんと比較して発症率が低いと言われています。人工乳がSIDSを引き起こすものではありませんが、できるだけ母乳で育てるようにしましょう。

市役所健康推進課(内線412・413)

「みんなでウォーキング」参加者を募集します！

ウォーキング大会を開催します。健康運動指導士による「歩くことの効果」「歩き方のポイント」などのウォーキング指導もあり、初心者の方も参加しやすいコースです。正しい歩き方で、楽しく歩きましょう！

開催日時	11月25日(火)　9:00～12:00 ※小雨決行。大雨時は市民ホール(図書館棟3階)で実施します。
募集対象	市内在住の方 (注意)医師から運動を止められていない方。
集合場所	三ツ又池公園拠点広場駐車場(十四山総合福祉センター南「鳥ケ地新田」交差点北)
内容	・運動講話「歩くことの効果」「歩き方のポイント」など ・ウォーキングの実施 「宝川周辺史跡めぐりコース　5.5㎞」 ・キーワード探し　コース内にあるキーワードを探して言葉をつなげよう！
定員	30名
申込方法	電話(☎0567－65－1111)　または　健康推進課(保健センター)窓口で申し込みください。
申込期限	11月20日(木)（定員になり次第締め切ります）
持ち物	運動のできる服装、運動靴、お茶、帽子、タオル(必要に応じて…万歩計、雨ガッパ)
その他	・現在通院されている方は、主治医の運動許可がある方に限ります。 当日、集合場所で健康チェックを行い、その結果参加できない場合もあります。 ・参加費は、無料です。 ・ウォーキング中のけがについては、レクリエーション保険に加入しています。

▶**申し込み・問い合わせ先**　市役所健康推進課(内線412・413)

ウォーキングマップ

スタート
① 三ツ又池公園　トイレ
↓ 約0.93㎞
② 秋葉堂（木造阿弥陀如来半跏倚像）
↓ 約0.13㎞　計 1.06㎞
③ 烏の池
↓ 約0.32㎞　計 1.38㎞
④ 日吉神社
↓ 約0.40㎞　計 1.78㎞
⑤ 十四山支所　トイレ
↓ 約0.72㎞　計 2.50㎞
⑥ 神戸排水機記念碑（神戸新田集会所）
↓ 約0.54㎞　計 3.04㎞
⑦ 孫宝排水機場
↓ 約0.60㎞　計 3.64㎞
⑧ 東別院支所
↓ 約0.41㎞　計 4.05㎞
⑨ 二つお宮の松
↓ 約0.21㎞　計 4.26㎞
⑩ 明治天皇西蜆御小休所(志水家)
ゴール　↓ 約1.27㎞　計 5.53㎞
⑪ 三ツ又池公園　トイレ

歯の健康講座 11月号 その387

口呼吸と歯並びのかかわり

昨今、口をポカンと開けて、口で呼吸する子供たちが増えています。本来、鼻でするべき呼吸を口で行うことで、身体にも悪影響があります。

鼻の中は湿っていて、粘膜に覆われており、外から入った冷たい空気を暖め、空気中のホコリやウィルス、細菌をキャッチし、浄化してから肺に空気を送り込むフィルターのような、異物除去や温度湿度の調整の役割を果たしています。一方、口には鼻のようなフィルター機能はないので、口呼吸すると、浄化されていない空気が直接、喉や肺に送られて、刺激を与えてしまいます。喉の奥にある扁桃は細菌から身体を守る免疫機能を備えているものの、限度を超えてしまうと免疫力が低下し、風邪やアレルギーの原因になります。また、常に日頃より口で呼吸していると口の中が乾燥しやすくなり、唾液のはたらきである自浄効果も低下してしまい、細菌を洗い流すことができずに、むし歯や歯周病や口臭などが起こりやすくなります。

口呼吸の原因は、鼻や喉の奥にあるリンパ組織が大きいことがあげられます。扁桃やアデノイドと呼ばれる部分が大きいと鼻の呼吸の通り道が狭くなり、鼻だけでは十分に呼吸ができなくなります。蓄膿症やアレルギー性鼻炎なども同様です。また、前歯が出ていることや下アゴが後ろに引っ込んでいることによって口が閉じにくかったり、口を閉じる筋肉が弱いことで、いつの間にか口呼吸になってしまうこともあります。口呼吸だと睡眠中も口を開いているため、仰向けで寝ると下アゴや舌が沈み込み、空気の通り道をふさいでしまい、イビキをかきやすくなります。イビキは無呼吸などの睡眠障害になるので、自然に無呼吸を避けるために、うつ伏せ寝や横向き寝などの睡眠姿勢をとるようになります。そのような悪い姿勢は、成長期には頭部の重さで圧迫され、顔やアゴの発育の乱れをおこしやすく歯並びや咬み合わせへの影響が心配されます。お口ポカンのある方は、かかりつけ歯科医や矯正歯科、耳鼻咽喉科での相談をおすすめします。

海部歯科医師会

広報Yatomi 2014 No.104

Happy Birthday

11月生まれの子どもたち

栗田颯大（くりたそうだい）くん　1歳
（平島東）
ゆいかお姉ちゃん大好き☆

村上廉人（むらかみれんと）くん　2歳
（佐古木）
ブランコ楽しいよ～♪

中村陸人（なかむらりくと）くん　2歳
（鯏浦町）
お外で遊ぶの大好き☆

かわいい笑顔

子どもは宝 やとみのたから

≪写真掲載希望者募集≫

▼応募期間
11月6日(木)～13日(木)
9:00～17:00(平日のみ)

▼対　　象
1月生まれで1歳～3歳までの子

▼応募方法
秘書企画課へ電話で
☎65-1111(内線223)
(抽選により掲載決定)

飯田愛梨（いいだあいり）ちゃん　1歳
（鮫ケ地）
♡我が家の癒し♡

濱田祐輝（はまだゆうき）くん　1歳
（前ケ須町）
すくすく育ってね☆

畑中美南海（はたなかみなみ）ちゃん　1歳
（三好）
優しい子に育ってね♡

11月 行事予定カレンダー

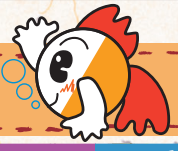

SUN	MON	TUE	WED	THU	FRI	SAT
					10/31 第17回市民文化展(～2日) (総合社会教育センター) 9:00～	11/1 図書館休館日 (7日まで特別整理期間につき休館) 第17回洋邦楽舞発表会 (総合社会教育センター) 9:45～(開演)
2 図書館休館日 きんちゃんバス運休 第9回文化芸能大会 第4回民俗芸能の集い (総合社会教育センター) 12:00～(開演)	3 文化の日 図書館休館日 きんちゃんバス運休	4 図書館休館日	5 図書館休館日 成年後見制度の専門相談 (総合福祉センター) 13:00～16:00(予約制)	6 図書館休館日	7 図書館休館日	8
9 きんちゃんバス運休 弥富市消防団操法大会 (海部南部消防署) 8:00～12:00	10 図書館休館日	11	12 心配ごと相談所 法律相談(予約制) (総合福祉センター) 13:00～16:00	13 消費生活相談 (市役所)13:30～16:30 社会保険労務士による ねんきん定期便相談 (市役所)10:00～16:00	14	15 弥生小学校作品展
16 きんちゃんバス運休 桜小学校・日の出小学校作品展 学習発表会(除桜小・日の出小) 年輪のつどい60歳 (総合社会教育センター) 12:30～(開演)	17 図書館休館日	18	19 心配ごと相談所 行政相談所 (十四山総合福祉センター) 13:00～16:00	20 消費生活相談 (市役所) 13:30～16:30	21	22
23 勤労感謝の日 きんちゃんバス運休	24 振替休日 図書館休館日 きんちゃんバス運休	25	26 心配ごと相談所 行政相談所 法律相談(予約制) (総合福祉センター) 13:00～16:00	27 消費生活相談 (市役所) 13:30～16:30	28 年金相談 (市役所) 10:00～15:00	29
30 きんちゃんバス運休 市議会タウンミーティング 〈1部〉総合社会教育センター 10:00～12:00 〈2部〉総合福祉センター 14:00～16:00	12/1 <納期限> 国民健康保険税　4期 後期高齢者医療保険料 4期 介護保険料　4期					

※手話通訳者の設置　毎週水曜日(市役所)9:00～12:00

【問い合わせ先】「心配ごと相談所」、「法律相談」及び「成年後見制度の専門相談」は市社会福祉協議会　☎65-8105

編集後記

今年の夏から秋にかけては多くの自然災害が起き、また、この地域でも台風がきましたね。市役所では9月に防災訓練が行われました。参加していただいた市民の方々ありがとうございました。いざというときに正しく行動できるように日ごろから備えをしておくことが大切ですね！市のホームページでは用意しておくべきものや避難場所などが詳しく掲載されています。ぜひ参考にしてみてください。　by きんちゃん

編集・発行：弥富市役所総務部秘書企画課　〒498-8501　愛知県弥富市前ケ須町南本田335　電話：0567-65-1111
この広報紙は再生紙を使用しています。
UD FONT by MORISAWA　ユニバーサルデザインフォントを採用しています。
ホームページ http://www.city.yatomi.lg.jp
メール koho@city.yatomi.lg.jp