

まちの情報オアシス

Yatomi

広報やとみ

2014

5

No.98

特集 市役所人事異動
新区長を紹介します

(三ツ又池公園)

新区長を紹介します

平成26年度の新区長の皆さんを紹介します。

区長の皆さんには、より良い地域づくりのために
行政区内の取りまとめや連絡調整などをしていただきます。(敬称略)

市区長会の役員6名の皆さん

					
会計 下里 輝夫 (大藤学区代表) 鎌島区長	会計 水谷 幸雄 (弥生学区代表) 中六北区長	副会長 尾内 敏雄 (十四山地区代表) 五斗山区長	副会長 栗田 和昌 (栄南学区代表) 駒野区長	副会長 佐藤 恒男 (桜、日の出学区代表) 前ヶ須西区長	会長 加賀 健二 (白鳥学区代表) 佐古木区長

市区長の皆さん



坂中地	五斗山	亀ヶ地	子宝	桴野	駒野	鍋田	三大好	操谷	狐出	稲吉	寛延	鎌島	森津	中山	前ヶ須東	前ヶ須西	平島西	平島東	小島弥生	小島生吉	綱浦東	中六南	中六北	五明	綱浦下	綱浦中	綱浦西	五之三	荷之上	東中地	前ヶ平	佐古木	又八
賢二	野内	平野	志水	加藤	栗田	東七郎	伊藤	荒川	石川	加藤	鳥居	飯田	山田	伊藤	佐藤	伊藤	川崎	後藤	水野	水村	水谷	清水	服部	木下	宇佐美	山藤	青木	鈴木	三浦	加賀	大島		
二雄	敏定	野定	水聰	藤秀夫	田和昌	七郎	正利	利重	重光	峰生	利宏	保夫	輝夫	一英	良一	恒男	正樹	武士	淳	正雄	勝輔	幸雄	良男	達夫	道郎	進	茂	恭司	諭	健二	俊夫		

平成26年度 市役所人事異動

〈4月1日付〉 主幹以上〈 〉は異動前

- 【部長級】**
 - ▽伊藤 久幸/民生部長兼福祉事務所長(総務部次長兼防災安全課長)
- 【参事級】**
 - ▽澤田 清光/開発部参事(愛知県)
- 【次長級】**
 - ▽佐野 隆/民生部次長兼十四山支所長(民生部次長兼介護高齢課長)
 - ▽八木 春美/民生部次長兼介護高齢課長(教育部次長兼生涯学習課長兼総合社会教育センター館長兼歴史民俗資料館長兼十四山スポーツセンター館長兼南部コミュニティセンター所長兼白鳥コミュニティセンター所長兼十四山公民館長)
 - ▽服部 誠/会計管理者兼会計課長(民生部次長兼健康推進課長)
 - ▽伊藤 好彦/総務部次長兼税務課長(税務課長)
 - ▽渡辺 秀樹/民生部次長兼児童課長兼児童館長兼児童クラブ施設長兼ひので子育て支援センター所長兼弥生子育て支援センター所長(児童課長兼児童館長兼児童クラブ施設長兼子育て支援センター所長)
 - ▽竹川 彰/開発部次長兼土木課長(都市計画課長)
 - ▽加藤 若雪/総務部次長(愛知県)
 - ▽五十嵐司朗/教育部次長(愛知県教育委員会)
 - ▽請井 通孝/愛知県(総務部次長)
 - ▽片山 幸毅/愛知県教育委員会(教育部次長)
- 【課長級】**
 - ▽橋村 正則/防災安全課長(土木課長)
 - ▽花井 明弘/健康推進課長(十四山支所長)
 - ▽半田 安利/生涯学習課長兼総合社会教育センター館長兼歴史民俗資料館長兼十四山スポーツセンター館長兼南部コミュニティセンター所長兼
- 【主幹級】**
 - ▽大河内 博/環境課主幹(清掃対策グループリーダー)
 - ▽山田 宏淑/土木課主幹(土木グループリーダー)
 - ▽村瀬 修/下水道課主幹(農業集落排水グループリーダー)
 - ▽横山 和久/市民課主幹(市民グループリーダー)
 - ▽水谷みどり/学校教育課主幹(庶務グループリーダー)
 - ▽安井 文雄/生涯学習課主幹(スポーツ振興グループリーダー)
 - ▽杉山 靖/愛知県(農政課主幹)
 - ▽今井 一三/愛知県(下水道課主幹)
- 【新規採用行政職員】**
 - ▽板津 将年/財政課
 - ▽岩田 啓裕/財政課
 - ▽牛田 真末/秘書企画課
 - ▽高橋 拓希/税務課
- 【新規採用保育士】**
 - ▽伊藤 彩加/十四山保育所
 - ▽石原 里紗/ひので保育所
 - ▽半崎 瑞季/弥生保育所
 - ▽藤井美沙子/十四山保育所
 - ▽後藤 健太/桜保育所
 - ▽出口 詩織/南部保育所
 - ▽大河内梨沙/大藤保育所
 - ▽松本 唯利/南部保育所
- 【所長級】**
 - ▽服部 清子/西部保育所長(ひのび園長)
 - ▽加賀やす江/東部子育て支援センター所長(西部保育所長)
 - ▽佐々木康子/ひのび園長(大藤保育所副所長)
- 【退職】**
 - ▽山田 英夫(民生部長兼福祉事務所長)
 - ▽服部 保巳(開発部次長兼商工観光課長)
 - ▽前野 幸代(民生部次長兼福祉課長)
 - ▽渡辺 安彦(会計管理者兼会計課長)
- 白鳥コミュニティセンター所長兼十四山公民館館長(農政課長)
- ▽宇佐美 悟/福祉課長(社会福祉協議会派遣)
- ▽安井 耕史/農政課長(農政課主幹(農地グループリーダー))
- ▽羽飼 和彦/商工観光課長(税務課主幹(市民税グループリーダー))
- ▽大野 勝貴/都市計画課長(都市計画課主幹(都市計画グループリーダー)兼区画整理グループリーダー)
- ▽佐藤 嘉高/税務課
- ▽中川 翔太/保険年金課
- ▽大谷 舞/保険年金課
- ▽中村 亜紀/健康推進課
- ▽春日井大雅/福祉課
- ▽小原 啓輔/介護高齢課
- ▽小島 雅大/児童課
- ▽高田 悠平/農政課
- ▽瓜生 将太/下水道課
- ▽一柳 岳/生涯学習課



弥富北中学校

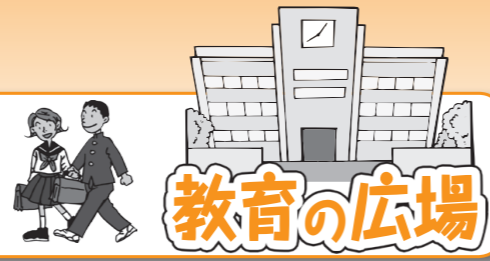

職場体験学習 TRY 3DAYS!!



2年生が職場体験学習TRY 3DAYS!!を行いました。3日間、働くことの意義を体感することができました。

弥北継掃会



1・2年生が3年生と共に清掃に向かう取り組みをしました。3年生の熱心な姿から多くのことを学びました。

3年生を送る会



感謝の意を込めて3年生を送る会が行われました。様々な思いに満ち溢れたすてきな会になりました。

卒業式



夢と希望を胸に秘め、3年生が新たな世界へと巣立ちました。

年金からのお知らせ

平成26年4月1日に「年金機能強化法」が施行されました。

《平成26年4月からの改正事項をご紹介します。》

◆子のある夫にも遺族基礎年金が支給されます。

これまでは、夫が亡くなった場合に、子のある妻または子に遺族基礎年金が支給されていましたが、改正後は、妻が亡くなった場合の、子のある夫にも支給されます。
※平成26年4月1日以降の死亡が対象となります。

◆未支給年金を受け取れる遺族の範囲が拡大されます。

これまでは、未支給年金(亡くなった方が受け取れるはずであった未払いの年金)を受け取れる遺族の範囲は、「配偶者、子、父母、孫、祖父母または兄弟姉妹」でしたが、改正後は次の表のとおりです。

1親等	配偶者、子、父母、子の配偶者、配偶者の父母
2親等	孫、祖父母、兄弟姉妹、孫の配偶者、兄弟姉妹の配偶者、配偶者の兄弟姉妹、配偶者の祖父母
3親等	曾孫、曾祖父母、曾孫の配偶者、甥・姪、おじ・おば、甥・姪の配偶者、おじ・おばの配偶者、配偶者の曾祖父母、配偶者の甥・姪、配偶者のおじ・おば

※平成26年4月1日以降の死亡が対象となります。

◆国民年金の任意加入未納期間が受給資格期間に算入されます。

これまでは、国民年金の任意加入被保険者(サラリーマンの妻や海外在住者などで本人の申出により加入をしていた方)が保険料を納付しなかった期間については未納期間とされ、年金を受け取るために必要な期間に算入されませんでした。改正後はこの未納期間が受給資格期間に算入されます。
※年金の受け取り金額には反映されません。

◆繰下げ請求が遅れた場合でもさかのぼって年金を受け取れます。

これまでは、老齢年金の受給権を取得した日から5年を経過した日以後に繰下げの請求があったときは請求の翌月から増額された年金が支給されていましたが、改正後は請求が遅れたときでも、5年を経過した日の属する月の翌月から増額された年金が支給されます。

◆障害年金の額改定請求が1年を待たずに請求できるようになります。

これまでは、障害基礎年金または障害厚生年金を受けている方の障害の程度が増進した場合、その前の障害状態の確認などから1年の待機期間を経た後でなければ年金額の改定請求ができませんでしたが、改正後は省令に定められた障害の程度が増進したことが明らかである場合には1年を待たずに請求することができます。

◆さかのぼって障害者特例による支給を受けられるようになります。

老齢厚生年金の受給者が障害の状態(障害厚生年金の1級から3級に該当する程度)にある場合に適用される特例制度が改正され、すでに障害年金を受けている方が請求した場合には、定額部分の年金を受け取れる時期が請求月の翌月ではなく、老齢厚生年金の受給権を取得したときまでさかのぼって支給されます。

◆年金受給者が所在不明となった場合に届出が必要となります。

年金の受給者が所在不明となって1か月以上経過した場合、世帯員(住民票上の世帯が同一の方)はその旨を年金事務所へ届出していただくことになりました。(生存の事実確認ができない場合は、年金の支払いが一時止まります。)

問い合わせ先

中村年金事務所
名古屋市千種区太閤1-9-46
お客様相談室 電話052-451-3480

すくすく SUKU SUKU PLAZA

児童館だより

5/11~6/10

★各児童館共通
 ・休館日 日曜日・祝日
 ・開館時間 9:30～18:00

行事名	紙ひこうき教室 (小学生対象)	伝承遊びを 楽しもう (小学生対象)	卓球をしよう (小学生対象)	英語で遊ぼう (乳幼児親子対象)
さくら児童館 ☎65-6191	👤	6月5日(木) 16:00～	5月17日(土) 14:00～16:00	👤
白鳥児童館 ☎66-1036	👤	5月27日(火) 16:00～	5月24日(土) 14:00～16:00	5月14日(水) 10:30～
栄南児童館 ☎68-6266	👤	5月28日(水) 16:00～	👤	👤
弥生児童館 ☎65-8107	👤	5月21日(水) 16:00～	👤	6月4日(水) 10:30～
大藤児童館 ☎68-4101	5月14日(水) 15:30～17:00	👤	5月17日(土) 14:00～16:00	👤
東部児童館 ☎52-4611	👤	5月26日(月) 16:00～	5月17日(土) 14:00～16:00	👤

※お話しタイムはさくら・白鳥・大藤(月曜日)、栄南・弥生・東部(木曜日)10:30～・16:00～
 《乳幼児～小学生対象》にて行います。
 ※上記行事については、市外の方のご参加はお断りする場合があります。
 ※紙ひこうき教室と伝承遊びは、交互に隔月で行います。
 ※行事の詳細は各児童館にお問い合わせください。

子育て支援センターだより

5/11~6/10

★各支援センター共通
 ・休館日 土・日・祝日
 ・開館時間 8:30～17:15
 ・相談時間 16:30まで

事業名	わくわく ベビー	わくわく キッズ	わくわく チャイルド	わくわく フレンズ	わくわく マタニティー	おはなし ひろば	子育て 個別相談	
対象	0か月～ 12か月児	13か月～ 18か月児	19か月～ 24か月児	25か月～ 未就学児	ふたご、 みつごちゃん	安定期にある 妊婦 目安 (16週～31週)	0か月～ 未就学児	0か月～ 未就学児
ひので子育て 支援センター ☎66-0008	5月20日(火) 10:00～11:30 6月3日(火) 10:00～11:30	6月10日(火) 9:30～11:30	5月13日(火) 9:30～11:30	5月22日(木) 9:30～11:30	5月14日(水) 9:30～11:30	5月12日(月) 10:00～11:30 6月9日(月) 10:00～11:30	👤	👤
東部子育て 支援センター ☎52-4612	5月23日(金) 10:00～11:30	5月27日(火) 9:30～11:30	5月27日(火) 9:30～11:30	👤	👤	5月26日(月) 10:00～11:30 6月3日(火) 9:30～11:30	5月13日(火) 9:30～11:30 6月3日(火) 9:30～11:30	5月19日(月) 9:30～11:30
弥生子育て 支援センター ☎65-8211	6月6日(金) 10:00～11:30	5月12日(月) 9:30～11:30 6月2日(月) 9:30～11:30	5月19日(月) 9:30～11:30 6月9日(月) 9:30～11:30	5月16日(金) 9:30～11:30	👤	6月4日(水) 10:00～11:30 6月3日(火) 9:30～11:30	5月13日(火) 9:30～11:30 6月3日(火) 9:30～11:30	5月29日(木) 14:00～16:00

※なかよしひろばは 月～金 9:30～11:30 14:00～16:00
 (注)わくわくベビー・キッズ・チャイルド・フレンズ・マタニティー開催時は午前中お休み
 ※4月からさくら児童館の隣に移転しました。 ※詳しいことは、各子育て支援センターにお問い合わせください。



「おもいできるかなあ」
「大きなおもになりますように!」



草取りを
した後で、
うねづくりです



来マ 見て遊んで

栄南児童館

なんと! 児童館の庭に畑を作っちゃいました!!

弥富市の南の端っこ、自然がいっぱいの栄南児童館は国道23号線と伊勢湾岸自動車道の間にあります。南側には農村公園、東側には南部コミュニティセンター、北側には昨年建てられた南部防災センター、そして西側は栄南地区ならではの田んぼが一面見渡せます。

人や車はあまり見られませんが、草や木、鳥や虫はたくさん!館内にトンボや毛虫などいろんな虫が遊びに来たり、だんご虫なんて、いつの間にか児童館の中で暮らしていますよ。(笑)

庭の草がすくすくと育っていくので、(もしかして良い土なのかも!?)と思い、昨年初めて畑を作ってサツマイモを植えました。すると、びっくり!おもいがたくさん出ていました。収穫できたことが嬉しくて今年は畑をもっと広げようと思い、子どもたちとともに頑張りました。草を取り、土をおこして草の根っこを取り除き、サラサラの土にしたら今度は畝(うね)作り。遊びに来る子どもたちとおしゃべりしながら楽しい雰囲気と一緒に作りあげました。これからサツマイモの苗を植えていきます。今年は昨年よりも大きなおもいが出来ますように!子どもたちは毎日、のどかな風景の中、穏やかな気持ちでのんびりと遊んでいます。

弥富の市街地よりはちょっと遠い所ではありますが、田舎の空気を吸いに栄南児童館まで出かけてきませんか!笑顔でお迎えしま〜す!



2ほらつくつみてみるよ



「すごいでしょー!!!」
大流行の一輪車。
5人で手をつないで
走るなんて
すばらしい!



「名付けて
『ミッキーくまのシヨ!』
栄南の子は自分たちで
プログラムを考え
チケットを作り
お客さんと呼んで
シヨを見せることが
得意なの!」



「金魚さん
おいでおいで」
親子教室で金魚すくい。
上手にすくえたね。
ママの手に乗せて!



「よしまわった」
お正月には、
恒例のこまわし。
高学年の男の子は
こまもなりこまも
なんのその!

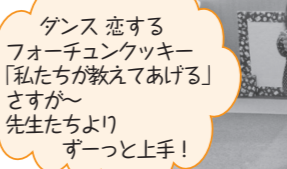

ダンス恋する
フォーチュンクッキー
「私たちが教えてあげる」
さすが先生たちより
ずーっと上手!



これは恋する
フォーチュンクッキーの
シヨだよ。
すべて内容は
オリジナルです!



栄南児童館 弥富市稲狐町113番地 ☎68-6266



やとみ春まつり

4月5日、6日、総合社会教育センターとなりの文化広場を拠点にやとみ春まつりが開催されました。

筏川沿いの桜も満開の中、風の強い肌寒い日ではありましたが、会場はたくさんの来場者で大変な盛り上がりを見せました。

市民の皆さんによるダンスや吹奏楽の演奏会、ものまね芸人や海部地域盛り上げ隊 (AMT) によるステージなど、多彩なイベントが開催されました。

新しいミス弥富金魚、ミス弥富も発表され、早くもファンとなったアマチュアカメラマンにも大勢お越しいただきました。

- 1 市民キッズダンス 2 吹奏楽部演奏会 3 きんちゃんダンスを披露する園児
- 4 賑わう会場内 5 ミス弥富金魚・ミス弥富の発表会 6 ウルトラヒーローと遊ぼう
- 7 ヤトレンジャー参上 8 海部地区ご当地キャラ集合 9 アシナガマンの風船パフォーマンス
- 10 ちびっ子運転手 11 ミニチュアホース 12 ミニ電車に乗って
- 13 金魚品評会 14 武蔵川親方も応援に！ 15 AMTの初ステージ



協定を結ぶ服部市長と弥富防災ハムクラブのメンバー

災害協定

3月20日、市役所で市と弥富防災ハムクラブとの災害協定が結ばれました。この協定は、大規模な災害が発生または発生するおそれがある場合に、弥富防災ハムクラブが市に協力して災害時における情報の収集・伝達などを行うために結ばれたものです。

弥富防災ハムクラブは市内のアマチュア無線家の方で構成されており、アマチュア無線を活用した情報収集手段は災害時に、有効な手段の一つとして期待されています。



起動ボタンを押す関係者

排水機場起動式

3月22日、鍋田土地改良区の主催により鍋田南部排水機場の起動式が行われました。

この排水機場は、鍋田地域の抜本的な排水対策として、老朽化した旧排水機場を全面更新されたものです。

愛知県が事業主体となり、平成22年度から建設工事が進められ、4年の歳月を経て平成25年度末にポンプ運転ができるようになりました。

バルーンショー

4月2日、総合社会教育センターで風船太郎さんによるバルーンショーが行われました。このショーは親子で楽しんでもらおうと市教育委員会が開いたもので約290名の参加がありました。

大きな風船の中に入り、顔だけを出して動き回ったり、観客を巻き込んでのショーに会場は大いに盛り上がりしていました。

ショーの後にはバルーンアート教室も行われ、犬や刀、ハートなどの作り方を説明し、子どもだけでなく大人も真剣に取り組んでいました。



バルーンパフォーマンスで会場を沸かす風船太郎さん

TOWN TOPICS



ピカピカの1年生 (大藤小学校)

まちの話題

・弥富市役所	65-1111 (代表)
・鍋田支所	68-8001
・十四山支所	52-2111
・総合福祉センター	65-8103
・総合社会教育センター	65-0002
・図書館	65-1117
・歴史民俗資料館	65-4355
・同報無線確認電話	65-8517
※臨時放送の確認ができません。	
(市外局番 0567)	
* 切り取ってお使いください *	

人口	44,498人 (-42)
男	22,342人 (-33)
女	22,156人 (-9)
世帯	16,560 (+65)
(平成26年4月1日現在)	

お知らせします

市長出前講座、市長が市政の現状を説明します。

とき・ところ
○大藤・栄南学区の方
5月13日(火)
南部コミュニティセンター
○白鳥学区・十四山地区の方
5月15日(木)
十四山スポーツセンター

○弥生・桜・日の出学区の方
5月21日(水)
総合社会教育センター

○開催時間
午後7時～8時30分(3日共)
▼対象者
①各学区・地区コミュニティ推進協議会常任委員
②一般参加(各会場50名程度)予約は不要。開催日の午後6時

問い合わせ先

地域包括支援センター
☎65-5521
市役所介護高齢課(内線173)

88歳おたっしや訪問

高齢になっても、住み慣れた地域で活動的で気長な生活を送ることは、市民の皆さん誰もが願うことです。市では、いつまでも元気で自立した生活を送るための支援のひとつとして「88歳おたっしや訪問」を実施しています。
この訪問では、ご本人の日頃の様子をお聞きしながら、市が提供している住民サービスの紹介を兼ね、介護予防についてお話しさせていただきます。

▼訪問時期 88歳の誕生日の前後
▼訪問者 地域包括支援センター(海南病院総合相談センター、なでしこ指定居宅介護支援事業所、弥富市十四山居宅介護支援事業所)の職員があらかじめ、お電話で訪問日時をご相談させていただきます。

▼問い合わせ先
地域包括支援センター
☎65-5521
市役所介護高齢課(内線172)

30分から会場で受け付けをします。定員に達し次第、入場を制限させていただきます。

▼その他
苦情、陳情などをお聴きする場ではない事をご理解ください。

▼問い合わせ先
市役所秘書企画課(内線223)

自動車税の納税をお忘れなく

6月2日(月)は、自動車税の納期限です。
4月1日現在、自動車をお持ちの方に、5月上旬に県税事務所から納税通知書をお送りします。で、お近くの県税事務所、金融機関やコンビニエンスストアなどで納付してください。
また、クレジットカードでの納付を始めました。納期限内のものに限り、パソコンなどを利用して納付することもできます。(利用

ひとり暮らし高齢者福祉票作成のご協力を

市では65歳以上のひとり暮らし高齢者の見守りを目的として、高齢者福祉票を整備しています。毎年6月に担当の民生委員が世帯を訪問し、本人の意向を確認してから聞き取りをし、福祉票を作成します。
福祉票に記入していただくことにより、家族などが遠く離れているなど見守りが困難な方に対して、民生委員の訪問や各種福祉サービスの利用により見守りをすることができ、ご協力いただきますようお願いいたします。

▼問い合わせ先
市役所介護高齢課(内線172)

リサイクルフェア開催のお知らせ

八穂クリーンセンターでは、資源の有効利用を図り、再生利用を推進するため自転車および家具類のリフォーム業務を行っています。
そこで、再生された完成品を市民の皆さんに販売します。なお、金額につきましては、当日再利用品に貼付させていただきます。
また、併せて環境プログラムも多数用意しておりますし、防災および減災用品の展示も行いますの

者には決済手数料がかかります。名義変更・廃車などの手続きを他の人に依頼した自動車について、納税通知書が届いた場合は、それらの手続きが3月末日までに終わっていないことが考えられますので、依頼先にご確認願います。

▼問い合わせ先
西尾張県税事務所
☎(0586)4513170
(ダイヤルイン)
ホームページ
<http://www.pref.aichi.jp/zeimu/>

民生委員・児童委員が代わりました

学区	職	新任委員氏名	前任委員氏名
大藤 栄南	日の出	民生委員 児童委員	
主任 児童委員			
福元 ことみ (平成26年4月1日付 委嘱)	柴田 早苗 (平成26年5月1日付 委嘱)	阿部 武男 (平成26年5月1日付 委嘱)	
服部 三千代	伊藤 清枝	佐藤 静男	

(敬称略)

民生委員・児童委員が次のとおり代わりましたので、お知らせします。

で、是非ご参加ください。

▼とき
6月15日(日)
午前8時50分～正午

▼ところ
海部地区環境事務組合
八穂クリーンセンター

▼応募資格
弥富市、津島市、愛西市、あま市、大治町、蟹江町および飛島村在住の方で、引取期間内に再利用品を取りに来られる方に限ります。

▼申込書の配布
申込書は、当日午前8時50分から10時まで、クリーンセンター正門にて1人1枚配布をします。

▼申込時間
午前8時50分～10時15分

▼抽選時間
午前10時30分～

▼環境プログラム
午前9時～
①八穂環境学習教室
②地球温暖化対策展示および体験
③施設見学

▼その他
午前9時～
防災、減災用品の展示など

▼お願い
①対象地区以外の方の申し込みは、無効とさせていただきます。
②当選者は、フェア当日から6月20日(金)までにお引き取りください。

③引取時間は、午前9時から午後5時までです。
④家具類は必要経費(補修材

▼問い合わせ先
【民生委員に関すること】
市役所介護高齢課(内線172)
【児童委員に関すること】
市役所児童課(内線151)

75歳になる国民健康保険加入者の世帯主の方へ!

国民健康保険税は世帯主に課税されます。世帯主が75歳となり、後期高齢者医療制度に加入したときでも、同世帯で国民健康保険の加入者がいる場合は、世帯主が納税義務者になります。
平成26年度に75歳になる方で、国民健康保険税を2月まで年金天引きで納めた方は5月から普通徴収(納付書払いまたは口座振替)で納めることとなります。

▼問い合わせ先
市役所保険年金課
(内線123)

「認知症介護者交流会」の愛称を、「オレンジケアラ」の集い「ほっさんかい」と改めました。

認知症の方を介護している家族と市内の専門家が集まり情報交換などをする内容は今までどおりです。
原則として、毎月第3土曜日午前10時から11時30分に市図書館会議室で開催しています。
ぜひご参加ください。

料)、自転車は必要経費以外にかぎ代と防犯登録料を負担していただきます。

▼問い合わせ先
海部地区環境事務組合
八穂クリーンセンター
☎68-6500
FAX 68-6700
ホームページ
<http://www.atkankyo.or.jp>

狭あい道路拡幅整備事業にご協力ください!

市では安全で良好な居住環境の確保や災害に強いまちづくりを進めるために「弥富市狭あい道路の拡幅整備に関する要綱」を定め、皆さんのご協力のもと狭あい道路の拡幅整備を推進しています。

▼狭あい道路とは?
建築基準法第42条第2項に規定する道路および当該道路以外で幅員4メートル未満の道路です。

▼整備の対象は?
狭あい道路に接している敷地に建物の新築・増改築および敷地の利用方法または形態の変更などをされる場合が対象になります。

▼整備するにはどうしたらいいの?
市と事前協議をしてください。
▼いつ協議すればいいの?
建築確認申請を提出するときや敷地の利用方法などを変更する

6月定例会の開催日程(予定)

6月6日(金)~26日(木)までの会期予定です。

期日	日程	ケーブルテレビ放映予定
6月6日(金)	本会議(議案説明)	
16日(月)	本会議(一般質問)	○
17日(火)	本会議(一般質問)	○
18日(水)	本会議(議案質疑)	
19日(木)	建設経済委員会	
20日(金)	総務委員会	
23日(月)	厚生文教委員会	
26日(木)	本会議(委員長報告・討論・採決)	

ケーブルテレビ中継 午前10時~会議終了まで(録画放映は当日午後7時~予定)

※日程および放映は、変更になる場合がありますので、ご了承ください。

● 問い合わせ先 ●
市役所議事事務局 内線 312

**愛知県後期高齢者医療制度
協定保養所利用助成のご案内**

被保険者皆さんの健康の保持・

※講習は1時間半くらいかかります。
※予定は変更になる場合があります。
※運動のできる服装と上履きをお持ちください。
※予約が必要です。
☎ 5212110

①10:00~ ②14:30~ ③18:30~

日程	1回目	2回目
1日(木)	②	③
3日(土)	①	②
4日(日)	①	②
9日(金)	②	③
10日(土)	②	③
13日(火)	②	③
17日(土)	②	③
18日(日)	①	②
21日(水)	②	③
24日(土)	②	③
25日(日)	①	②
29日(木)	②	③
31日(土)	②	③

二ツグ室をご利用いただけます(利用には大人210円、中学生110円)。小学生以下のご利用はできません。

場所	協定保養所名	電話番号
犬山市	レイクサイド入鹿	0568-67-3811
桑名市	名古屋市休養温泉ホーム松ヶ島	0594-42-3330
東浦町	あいち健康の森 プラザホテル	0562-82-0235
田原市	シーサイド伊良湖	0531-35-1151
蒲郡市	サンヒルズ三河湾	0533-68-4696
豊田市	豊田市 百年草	0565-62-0100

増進を目的に、次の協定保養所に宿泊する場合、1人1泊につき1,000円を助成します(平成27年3月31日まで、全保養所合わせ)

**地震に負けない
家づくりを応援します**

市では、大規模地震が発生した場合に家屋の倒壊による被害を防ぐため、旧耐震基準(旧建築基準)

▼問い合わせ先
市役所都市計画課(内線274)

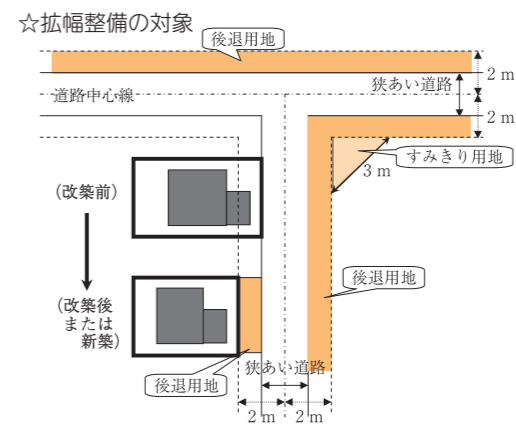

30日前までに協議してください。
▼協議したらどうなるの?
協議が整い後退する用地を市に寄付する場合は、後退用地の測量・登記・整備を市が行い、奨励金を支払います。また、塀などの除去については、費用の一部を助成します。
協議が整わなかった場合や市に寄付しない場合は自主管理となります。

▼問い合わせ先
市役所都市計画課(内線274)

なお、対象となる住宅は、市または(財)愛知県住宅センターが実施する耐震診断を受け、判定値が1.0未満の建物です。その他詳しい内容については市役所都市計画課までお問い合わせください。

▼耐震改修費補助
市では、民間木造住宅の耐震改修費の補助を実施しています。補助額は、平成25年度に引き続き、最大120万円となっています。この機会にご自宅の耐震改修について、見直してはどうでしょうか。

▼耐震診断員派遣補助(無料)
対象となる建築物
昭和56年5月31日以前に着工された木造住宅(戸建て、長屋および共同住宅を含む)
○申込方法
対象となる建築物に該当し、診断員の派遣を希望する場合は所定の申込書に必要事項を記入のうえ、市役所都市計画課に提出してください。申込書は、十四山支所、鍋田支所にも備え付けてありますが、市ホームページからもダウンロードできます。(ホームページ内、防災安全のページ参照)※最終申し込みは、12月末までです。

で建てられた木造家屋に対して補助制度があります。
▼耐震診断員派遣補助(無料)
対象となる建築物
昭和56年5月31日以前に着工された木造住宅(戸建て、長屋および共同住宅を含む)
○申込方法
対象となる建築物に該当し、診断員の派遣を希望する場合は所定の申込書に必要事項を記入のうえ、市役所都市計画課に提出してください。申込書は、十四山支所、鍋田支所にも備え付けてありますが、市ホームページからもダウンロードできます。(ホームページ内、防災安全のページ参照)※最終申し込みは、12月末までです。

東日本大震災義援金のお礼と報告

「東日本大震災義援金」へ多くの温かいお気持ちをお寄せいただきありがとうございます。
皆さまからお寄せいただいた義援金は、3月末で21,041,414円となりました。
引き続き、ご支援ご協力をお願いします。
被災地の一日も早い復旧、復興を願っています。

◆ 募金活動期間 ◆
平成27年3月31日まで

◆ 募金箱設置 ◆
市役所(福祉課窓口)、十四山支所、鍋田支所、総合福祉センター、総合社会教育センター、白鳥コミュニティセンター、南部コミュニティセンター

やとみ車座講座
保健福祉医療に関係する方から市の福祉・医療・介護の状況などをお聞きいただき、どうしたらご自身や近所の皆さんが気の休まる暮らしをすることができるか、一緒に考えていただく講座です。
▼問い合わせ先
愛知県後期高齢者医療広域連合 給付課
☎ (052)95511205

て4泊まで助成します。)
▼利用方法
利用される方は、申込時に協定保養所へ「愛知県後期高齢者医療制度の被保険者」であることを伝え、宿泊当日、保養所の窓口で後期高齢者医療の保険証と利用カード(初回利用時に保養所に交付)を提示してください。精算時に利用料金に対し、1,000円を助成します。

(注)5月と1月はお休みします。

日にち	テーマ
6月7日	外食の良いところ悪いところ
7月5日	病診連携について
8月2日	今後どうなる介護保険
9月6日	介護サービスの選び方
10月4日	介護経験談話
11月1日	口腔ケアについて
12月6日	高齢者の住まいについて
2月7日	福祉用具体験
3月7日	認知症について

▼とき
毎月第1土曜日
午前10時~11時30分
▼ところ
総合福祉センター2階 研修室
▼対象者
ご自身の生活とお住まいの地域を安心なものにしたいと思う成人の方
▼テーマ(予定)



県体育協会表彰を受賞

総社会教育センター
▼問い合わせ先
弥富市女性の会では、「カンパッチ」の売上金を日本赤十字社愛知県支部を通じて、東日本大震災義援金として398,253円を3月25日に寄付しました。皆さんの温かいご協力ありがとうございました。
今後も健康フェスティバルなどの、市イベントにて「カンパッチ」の販売を行い、被災地への支援を進めていきます。引き続き皆さんの温かいご支援をよろしくお願います。

東日本大震災義援金にご協力を!

3月14日、平成25年度愛知県体育協会表彰が名古屋市のウィルアいちで行われ、団体の役員としてスポーツの振興に寄与した方に贈られる体育功労者賞に市体育協会空手道協会の中村謙治さん、ソフトボール連盟の岸川秀男さん、ゲートボール協会の山森すす子さんが受賞されました。おめでとうございます。

こども英会話教室を開催します

外国人講師と楽しくゲームなどをして英語を学びましょう。

▼とき
6月1日・15日・29日・7月6日

▼ところ
午前10時~11時

総合社会教育センター 美術室

▼申込方法

5月11日(日)総合社会教育センターにて受け付けします。

▼対象者
小学1・2・3年生

▼定員
25名

▼参加費
無料

▼申し込み・問い合わせ先
総合社会教育センター

**十四山スポーツセンター
トレーニング講習会5月の予定**

無料のトレーニング講習会を受講していただいた方は、トレー

全国大会出場おめでとう!!

(敬称略)

◆第20回日本リトルシニア 全国選抜野球大会

3月25日～31日
京セラドーム大阪他
弥富中学校3年
早矢仕飛希
(鯛浦町)
稲沢リトルシニア所属



◆第13回全国小学生 ソフトテニス大会

3月30日～31日
千葉県白子町
サニーテニスコート他
日の出小6年
鈴木翔太
(鯛浦町)



◆第4回 全国なぎなた選抜大会

3月22日～23日
伊丹スポーツセンター



個人女子の部 準優勝
三浦里帆
(前ヶ平)



団体試合の部 出場
伊藤佑茉
(鯛浦町)



- ▼その他
- ①申込不要、参加費無料
 - ②全日程に参加できなくても構いません。

▼問い合わせ先
地域包括支援センター
☎65-15521
市ささえあいセンター
☎43-4165

フリースペース「なごみの会」

「気分がゆううつである」、「不安になっている」、「誰かに話を聞いて欲しい!」と考えている方、仲間やボランティアとお茶を飲みながらゆっくりとした時間を過ごしてみませんか。

▼とき
5月31日(土)
午後1時30分～3時30分

▼ところ
総合福祉センター 研修室

▼参加費

100円(お茶菓子代)

*雰囲気分からない方や参加を迷っている方はお電話ください。

▼主催 社会福祉協議会

▼協力 精神保健福祉ボランティア

▼問い合わせ先
「きんぎょ草」

市社会福祉協議会
☎65-13724

募集します



年輪のつどい60歳の 実行委員を募集します。

11月16日(日)に行う「平成26年度年輪のつどい60歳」の企画、運営に協力していただける実行委員を募集します。自分たちの手で、すてきな「つどい」の場を演出してみませんか。

▼対象者

昭和29年4月2日～

昭和30年4月1日生まれの方

▼内容

市内在住の60歳の方が一堂に会して行う市内見学や立食パーティーなどの企画、運営

▼募集期間

5月1日(木)～31日(土)

▼申し込み・問い合わせ先

総合社会教育センター

平成26年度 パソコン教室参加者募集

6月開催分のパソコン教室を次のとおり開講いたしますので、ぜひご参加ください。

▼対象 20歳以上の方

▼定員 各コース14名

▼ところ

総合社会教育センター

▼受講料 無料

お出かけください



	名称	とき	ところ	料金	問い合わせ先	電話番号
弥富野鳥園	企画展 野鳥写真展	5月3日(土)～25日(日) 午前9時～午後5時	愛知県弥富野鳥園 本館2階会議室	無料	弥富野鳥園	68-2338
	第2回探鳥会	5月18日(日) 午前10時～正午	愛知県弥富野鳥園 保護地内			
	第3回ミニ探鳥会	6月1日(日) 午前10時30分～11時30分				
こどもの国	ジャブジャブ池観察	5月11日(日) 受付 午前10時30分～午後3時	海南こどもの国 会場：多目的ホール および ジャブジャブ池 定員：無制限	無料	海南こどもの国	52-1515
	みんなであそぼう ～ビックスボックス～	5月17日(土)・18日(日) 受付 午前10時30分～午後3時	海南こどもの国 会場：多目的ホール 定員：無制限			
	みんなであそぼう ～ボール～	5月24日(土) 受付 午前10時30分～午後3時	海南こどもの国 会場：多目的広場 定員：無制限			
	竹細工をしよう	5月31日(土)・6月1日(日) 7日(土)・8日(日) 受付 午前10時30分～午後3時	海南こどもの国 会場：多目的広場 定員：各日100名			

※開催時間、休館日、事業の詳細な内容は、問い合わせ先でお尋ねください。

▼申込方法

5月25日(日)午前9時から総合社会教育センターで整理券を配布します。午前9時30分の時点で定員を超えたコースは抽選を行います。電話での受け付けはできません。

▼受講コース

パソコン入門(超初心者コース)

①平日午前の部

6月24日、25日、26日

②平日午後の部

6月24日、25日、26日

③土日午前の部

6月28日、29日

▼その他

OS Windows7、Word2010を使用。筆記用具持参。タブレットの操作体験も一部できます。

▼問い合わせ先

総合社会教育センター



河川愛護ポスター募集

▼募集内容

河川愛護に関するポスター(例:「川をきれいに」「川を大

切に」など)

八つ切り画用紙(よこ指定)

▼応募資格 小学生

▼募集期間 6月13日(金)まで

▼その他

応募いただいた作品はすべて河川に看板として使用させていただきます。また、河川愛護ポスター展(7月実施)として展示させていただきます。

▼問い合わせ先

国土交通省木曾川下流河川事務所 占用調整課

☎(0594)24-5718

詳しくは木曾川下流河川事務所ホームページをご覧ください。

http://www.cbr.mlit.go.jp/

kisokaryu/index.html

♥寄付♥

市社会福祉協議会に

▼年輪のつどい60歳

実行委員会一同

金9,215円

▼ユニー株式会社

小さな善意で大きな愛の輪、運動

ピアゴ十四山店様

金9,149円

以上のとおりご寄付いただきありがとうございました。

図書館だより 5/10~6/9

ホームページ用アドレス <http://www.yatomi-library.com>
 携帯用アドレス <https://liliod001.apse.jp/city-yatomi-lib/wopc/pc/m5rv>



●舞台
西 加奈子/著



●鉄童の旅
佐川 光晴/著

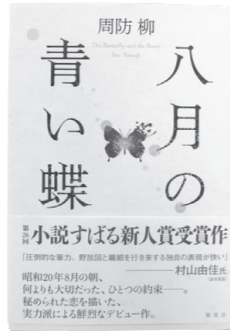

●八月の青い蝶
周防 柳/著

よつば読書会

あなたも 参加してみませんか?

▶5月10日(土) 10:00~12:00

▶図書館 会議室

▶テキスト 「小さいうち」(中島京子 著)

※一冊の本をみんなで読み、意見を述べ合いながら、読書の領域を広げていきましょう!!

ひよこのおはなしかい

▶5月21日(水) 10:00~10:30

0才~2才ぐらいまでの乳児

▶図書館 おはなしのへや

おはなしの会

▶5月17日(土) 14:00~14:30

▶6月7日(土) 11:00~11:30

概ね3才~6才ぐらいまでの幼児

▶図書館 おはなしのへや

新しくいった本

図書名	著者名
●舞台	西 加奈子
●鉄童の旅	佐川 光晴
●八月の青い蝶	周防 柳
●山桜記	葉室 麟
●首折り男のための協奏曲	伊坂 幸太郎
●春、戻る	瀬尾 まいこ
●ミッドナイト・バス	伊吹 有喜
●乱丸 上・下	宮本 昌孝
●その手をにぎりた	柚木 麻子
●おい!山田	安藤 祐介

■開館時間 火・水・木・金曜日 9:00~19:00
 (十四山支所図書コーナーは17:00)
 土・日曜日・祝日 9:00~17:00
 ■5月の休館日 5日(月・祝)、12日(月)、19日(月)、
 26日(月)
 ※詳しくは図書館ホームページをご覧ください。

雑誌および付録の無償配布について
 図書館では、保存期限の切れた古い雑誌(概ね5年)および付録(概ね1年)を、無償配布します。
 と き : 5月17日(土)および5月18日(日)
 午前9時30分~
 ところ : 図書館2階ロビー
 配布点数 : 雑誌は、一世帯5冊以内
 付録は、一人1点
 ※なくなり次第終了します。

5月 平日夜間・休日診療問い合わせ先

当番医療機関については、消防署または救急医療情報センターへお尋ねください。

- 海部南部消防署 ☎52-0119
- 海部南部消防署北分署 ☎65-0119
- 救急医療情報センター ☎26-1133

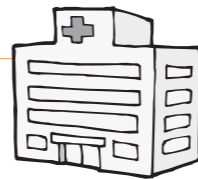

診療日	受付時間	診療先
平日夜間および休日(土・日・祝日)	平日夜間	海部地区急病診療所 (津島市莪原町字郷西37) ☎25-5210 http://www1.ocn.ne.jp/~amaq/ ※病状等のお問い合わせは、受付時間内に直接お電話してください。
	土曜日	
	日・祝	
	日・祝	
内科・小児科	9:00~11:30	3日(祝) 小林クリニック ☎444-4500 (あま市)
	13:00~16:30	
歯科	9:00~11:30	4日(祝) 奥村整形外科 ☎445-5667 (大治町)
	14:00~16:30	5日(祝) かみ形成外科 ☎22-2077 (愛西市)
外科 (午後5時以降は消防署へお尋ねください)	土曜日 13:00~17:00	6日(祝) 小西整形外科 ☎875-7178 (あま市)
		10日(土) たなか整形外科 ☎65-5353 (弥富市)
		11日(日) こじま整形外科 ☎25-9911 (愛西市)
		17日(土) 森整形外科 ☎445-5050 (あま市)
		18日(日) 服部整形外科 ☎65-1200 (弥富市)
		24日(土) はせ川外科 ☎24-3370 (津島市)
		25日(日) 後藤整形外科 ☎25-5511 (津島市)
		31日(土) もりや整形外科 ☎445-3711 (あま市)
		※都合により変更されることがあります。上記の消防署または救急医療情報センターへご確認のうえ、受診してください。
		※午後5時以降は消防署へお尋ねください
※あま市・大治町は市外局番が052です		
薬など	くすり・医療用品などに関する緊急の相談・質問などは右記へお問い合わせください。	津島海部薬剤師会 くすり安心電話 ☎090-2136-3858 開設時間 21:00~翌朝 9:00

SPORTS 大会結果 (敬称略)

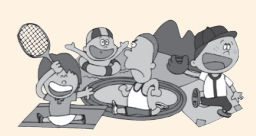

第8回市民武道大会空手道の部 (2月23日総合体育館アリーナ)

- 【組手】
- ◆幼年の部
 - 1位 澤田 幸樹
 - 2位 安保 朝陽
 - 3位 高橋 侑杜
- ◆小学1年生の部
 - 1位 坪井 優之介
 - 2位 木村 興祐
 - 3位 下浦 春輝
- ◆小学2年生の部
 - 1位 高橋 大和
 - 2位 宇佐美 仁
 - 3位 滝川 愛斗
- ◆小学3・4年生の部
 - 1位 杉本 大河
 - 2位 武田 眞哉
 - 3位 村田 貴太郎
- ◆小学5・6年生の部
 - 1位 富田 悠介
 - 2位 八木 汰斗
 - 3位 杉野 晴海
- 【形】
- ◆小学1・2年生の部
 - 1位 安井 健人
- ◆小学3・4年生の部
 - 1位 澤崎 咲七
 - 2位 鬼頭 駿
 - 3位 稲荷 美佳

第8回市民ビーチボール大会 (2月23日 十四山スポーツセンター第一アリーナ)

- ◆男子の部
 - 1位 パズドラ
 - 2位 ふくちゃん
 - 3位 アルファード
- ◆女子の部
 - 1位 ポコパンズ
 - 2位 JJJ
 - 3位 N A B E
- ◆混合の部
 - 1位 恋するぴよりーな1号
 - 2位 永遠の4

第8回市民グラウンドゴルフ大会 (3月22日 福祉センターグラウンド)

- ◆一般男子の部
 - 1位 三品 貴史
 - 2位 河辺 有陽
 - 3位 田島 隆治
 - 3位 伊藤 邦明
 - 3位 上野 正清
 - 3位 水野 英二
 - 3位 五島 義人
 - 3位 伊藤 紀恵
 - 3位 田島 早苗
 - 3位 加藤 さゆり
 - 3位 石井 昌子
 - 3位 紀藤 サダ子
 - 3位 川邊 眞名美
 - 3位 野村 里子
 - 3位 杉浦 信子
 - 3位 渡辺 美代子
 - 3位 西田 千代
 - 3位 岩花 勝美
- ◆一般女子の部
 - 1位 眞名美
 - 2位 里子
 - 2位 信子
 - 2位 美代子
 - 2位 千代
 - 2位 勝美
- ◆女性の部
 - 1位 和子
 - 2位 佐藤 良行
 - 3位 服部 嘉子
- ◆男性の部
 - 1位 植村 定之祐
 - 2位 神原 和義
 - 3位 佐藤 良行

スポーツ大会に参加しませんか

大会名	とき	ところ	参加資格	参加費	申込期限	申込方法
第9回 市民バレーボール大会 (6人制・9人制女子・小学生)	6月1日(日)	総合体育館アリーナ	在住 在勤 在学	※一人あたり 大人 200円 小人 100円	5月1日(木) } 5月25日(日)	申込用紙(社会教育センター備え付け)に記入のうえ、参加費を添えてお申し込みください。
第9回 市民ソフトボール大会	【1日目】 6月8日(日) 【2日目】 6月15日(日) 【予備日】 6月22日(日)	文化広場 南部コミグラウンド	在住 在勤 在学	※一人あたり 大人 200円	5月8日(木) } 5月25日(日)	
第9回 市民女性卓球大会	6月22日(日)	総合体育館 第1多目的室	在住 在勤 在学	※一人あたり 大人 200円	5月22日(木) } 6月13日(金)	
第9回 市民バドミントン大会	6月22日(日)	総合体育館アリーナ	在住 在勤 在学	※一人あたり 大人 200円	5月22日(木) } 6月15日(日)	
■受付時間 【火~土曜】午前9時~午後9時 【日・祝日】午前9時~午後5時						

保健センターだより

献 血	実施日	時 間	対 象 者	場 所
献血にご協力ください	24日(土)	10:00~16:00	16~69歳の方(65歳以上の献血については、献血される方の健康を考え、60~64歳の間に献血経験がある方に限ります)	イオンタウン弥富ショッピングセンター

●個別がん検診・肝炎ウイルス検診

検診項目	対象者	料 金		検診場所：海部医師会指定医療機関および海南病院(子宮・乳がんのみ) 検診期間：6月2日(月)~9月30日(火) 申込期間：5月19日(月)~9月19日(金) <申込方法> ★市内の医療機関検診希望の方★ 申込期間中に希望の医療機関で検診票を受け取って受診してください。 ★市外の医療機関検診希望の方★ 申込期間中に保健センターへ検診票を取りに来てください。	
		69歳以下	70歳以上		
胃 がん	40歳以上の方	2,700円	1,400円		
肺 がん		X線のみ	1,100円		600円
		X線+喀痰	1,700円		900円
大 腸 がん		700円	400円		
子宮がん	20歳以上の女性	1,100円	600円		
		1,900円	1,000円		
乳 がん	30歳以上の女性	1,300円	700円		
		超音波マンモグラフィ	1,500円	800円	
前立腺がん	50歳以上の男性	1,000円	500円		
肝炎ウイルス	40歳の方	1,000円	500円		

※肺がん検診の喀痰検査、子宮がん検診の体部検査は、受けられる方に条件があります。
 ※子宮がん検診、乳がん検診のマンモグラフィは、平成25年度に市の同じ検診を受けた方は受けられません。
 ※肝炎ウイルス検診は41歳以上で過去に肝機能異常を指摘された方なども受診できます。
 詳しくは3月に配布した「平成26年度 弥富市健康増進事業のご案内」・「平成26年度海南病院での健康診査手引き」をご覧ください。

●大人の風しんワクチン接種費用助成について

4月1日より、風しんワクチン費用助成の方法が変わりました。申請の際は県が発行する「風しん抗体検査の結果について」が必要です。詳しくは健康推進課にお尋ねください。

歯の健康センター

蟹江町保健センターにて、海部歯科医師会の協力のもと「歯の健康センター」を開催いたします。お子さまの歯をむし歯から守るため、皆さんと一緒に歯の健康について考えたいと思います。ぜひ、ご家族そろってご参加ください。

- <会 場> 蟹江町保健センター
 <と き> 6月8日(日曜日) 受付9時30分~11時15分
 <対 象> 就学前のお子さんとそのご家族の方
 <内 容> ①「お口の健康と発育」のお話 ② 親子で歯科健診、お口の相談 ③ 歯科相談 ④ 体験コーナー

歯の健康講座 5月号 その381

がん患者さんへの口腔ケア

がん治療は、手術・放射線・抗がん剤など色々あります。

抗がん剤治療は、口腔顎顔面・食道・胃腸など、消化器を含む粘膜のがん細胞を集中的に攻撃し、がん治療には効果が発揮されますが、一方では正常な細胞もその影響を受けてしまいます。

抗がん剤治療や放射線治療が始まると口の中に口内炎の発症もみられ、味がわかりにくくなる味覚障害も発症し、時には唾液腺細胞にも影響を受け、口の乾燥をきたすこともあります。

このような口の中は細菌やウイルスが繁殖しやすく全



身の抵抗力も下がっていることから、歯や歯周組織に対する病気が顕在化し、悪化をきたします。更に細菌などが全身にひろがれば、発熱やそれで体力の消耗もされ、そこで抗菌剤の投与で細菌の増殖を抑え込むことは、がん治療に良くない環境をつくりあげてしまうこととなります。

こうしたことを防ぐために、**がんを治療する病院では、治療する前に「かかりつけ歯科医」での受診をすすめています。**

歯科医院では、がん治療を行う担当医師と連携をとりながら手術前・手術中・退院後において、がん患者さんの口腔内の清掃を指導し、専門的な口腔機能管理衛生指導まで行い、二次感染の予防や合併症の併発をまねかないように、口腔ケアに取り組んでいます。

海部歯科医師会

乳幼児健診やBCGは保健センターで実施します。お間違のないようにお越しください。

▼問い合わせ先：市役所健康推進課(内線411~413)

母子保健	実施日	受付時間	対 象 者	内容など	場 所
3~4か月児健康診査	13日(火)	13:00~14:00	対象の方には個別通知でご案内します。	・対象月でも人数調整のため翌月に変更することがあります。 ・お子さんの誕生日により、受付時間が異なります。詳しくは個別通知をご覧ください。	保健センター
1歳6か月児健康診査	15日(木) 22日(木)	13:00~13:30	24年9~10月出生児		
2歳児ピカピカ教室	28日(水)	9:00~9:50	24年4~5月出生児		
3歳児健康診査	8日(木)	13:00~13:30	23年3月出生児		
離乳食講習会(要予約)	14日(水)	前期 9:45~10:00 後期 10:45~11:00	25年11月出生児 生後9か月(3回食)頃の児	・管理栄養士による離乳食の話 ・予約制です。希望の方は事前にご予約ください。	母子健康手帳持参
1歳児親子教室	20日(火)	9:45~10:00	25年5月出生児	・生活習慣や歯みがきの話、親子遊びなど(個別通知します)	

※母子健康手帳：月~金曜日、8:30~17:15(土・日・祝日を除く)に随時保健センターおよび十四山支所で交付します。
 ※子育て相談：保健師による個別相談を行います。事前に保健センターに電話などでご予約ください。
 ※一般不妊治療費助成：一般不妊治療(人工授精)に要した費用の一部を助成します。保健センターへお問い合わせください。

予防接種	実施日	受付時間	対 象 者	内容など	場 所
BCG	12日(月) 29日(木)	13:45~14:15	生後1歳に至るまでの間にあるお子さん (標準的な接種期間：生後5か月~8か月に至るまでの間)	予約制 健康推進課(保健センター)へ電話にて予約をしてください。 ※各日とも先着20名です。	保健センター

※詳しくは、平成26年度予防接種年間予定表をご覧ください。

歯科保健	対 象 者	実施期間	受診料	受診方法	場 所
歯周疾患健診 妊産婦歯科健康診査	20歳以上の方 妊娠中の方 産後1年以内の方	歯周疾患健診は平成27年3月31日までのご利用となります。	無料	・健診が受けられる歯科医院一覧(「平成26年度弥富市健康増進事業のご案内」を参照)に電話で予約し、受診してください。 ・受診時には「保険証」を持参してください。 ※妊産婦の方は、受診時に妊産婦歯科健康診査受診票、母子健康手帳をお持ちください。	歯科指定医療機関

成人保健	実施日時	内 容 等	対象者	場 所
健康相談	随時(土・日・祝日を除く) 8:30~17:00	生活習慣病など体や心の健康について心配がある方に、保健師が個別に相談に応じます	住民	保健センター
栄養相談	第4月曜日 9:30~12:00(要予約)	食事や栄養に関することについて、管理栄養士と一緒に考えてみませんか		
歯科相談	随時(土・日・祝日を除く) 9:00~15:00(要予約)	お口のケアや口腔機能アップについて歯科衛生士が個別に相談に応じます		
禁煙相談	随時(土・日・祝日を除く) 9:00~15:00	禁煙方法を保健師と一緒に考えましょう		

※健康手帳：月~金曜日、8:30~17:15(土・日・祝日を除く)40歳以上の方に随時保健センターで交付します。
 ※保健センターでは、住民の皆さまにより良い生活をしていただくために、家庭訪問を行っています。地区担当の保健師がうかがいますので、体のこと、生活のことなど何でもお気軽にご相談ください。

健康増進コラム ~ 第74回 ~ たばこと「PM2.5」

毎日のように微小粒子物質「PM2.5」の報道がTV・ラジオ・新聞から流れています。PM2.5は、たばこの煙にも多く含まれていることをご存知でしょうか?たばこの煙の中に含まれるPM2.5は、大気中のものよりも毒性が強いとも言われています。

たばこの煙にはPM2.5のほかにも多くの有害物質が含まれていて、肺がんをはじめ、COPD(慢性閉塞性肺疾患)、脳卒中、心疾患、歯周病、胃潰瘍など、さまざまな病気を引き起こし

ます。そのリスクは喫煙者のみならず、周りにいる人(受動喫煙)にも及びます。毎年5月31日は「世界禁煙デー」です。喫煙者の方は、自分自身や身近な大切な人の健康を守るため、世界禁煙デーをきっかけに禁煙してみませんか?



★弥富市健康増進計画ホームページ★ (<http://www.city.yatomi.aichi.jp/kurashi/zoushin.html>) ぜひご覧ください。

Happy Birthday

5月生まれの子どもたち



ごとうしんのすけ
後藤進之介くん 1歳
(五明)
いっぱい食べるよ!!



たかやまきざ
高山希咲ちゃん 1歳
(平島東)
歯が2本しかないよ!



つかはらそうた
塚原蒼太くん 2歳
(前ヶ須町)
毎日元気いっぱい!!!



かわいい
笑顔

子どもは宝
やとみのたから

《写真掲載希望者募集》

- ▼応募期間
5月7日(水)~15日(木)
9:00~17:00(平日のみ)
- ▼対象
7月生まれで1歳~3歳
までの子
- ▼応募方法
秘書企画課へ電話で
☎65-1111(内線223)
(抽選により掲載決定)



はしもときょうた
橋本恭汰くん 1歳
(又八)
表情豊かな息子です♪



はやかわ ひかり
早川 光くん 1歳
(五之三町)
明るい笑顔が癒される!



ふる えりひと
古江理人くん 1歳
(鯛浦町)
我が家のやんちゃ息子♪

5月

行事予定カレンダー



SUN	MON	TUE	WED	THU	FRI	SAT
				1	2	3 憲法記念日 きんちゃんバス運休
4 みどりの日 きんちゃんバス運休	5 こどもの日 きんちゃんバス運休 図書館休館日	6 振替休日 きんちゃんバス運休	7	8 社会保険労務士による ねんきん定期便相談 (市役所) 10:00~16:00 消費生活相談 (市役所) 13:30~16:30	9	10
11 各コミュニティ体育祭 (各地区で開催) *雨天の場合18日(日) きんちゃんバス運休	12 図書館休館日	13	14 心配ごと相談所 (総合福祉センター) 13:00~16:00	15 消費生活相談 (市役所) 13:30~16:30	16	17
18 きんちゃんバス運休	19 図書館休館日	20	21 心配ごと相談所 行政相談所 (十四山総合福祉センター) 13:00~16:00	22 消費生活相談 (市役所) 13:30~16:30	23 年金相談 (市役所) 10:00~15:00	24
25 きんちゃんバス運休	26 図書館休館日	27	28 心配ごと相談所 行政相談所 (総合福祉センター) 13:00~16:00	29	30	31 小学校運動会 (弥生・十四山西部)
6/1 きんちゃんバス運休	2 図書館休館日 ＜納期限＞ 全期 軽自動車税 1期 国民健康保険税 1期 介護保険料 1期 後期高齢者医療保険料 1期					

【問い合わせ先】心配ごと相談所、法律相談は市社会福祉協議会 ☎65-8105



みなさんこんにちは。先月は、春祭りに芝桜まつり、森津の藤まつりと、市内の春のイベントが盛りだくさんでしたね。お出かけいただけましたか?あまり身近ではありませんが、藤の花の実を食べられるそうです。主に天ぷらとして食されることが多いのだそうです。もちろん森津の藤は食べないでいただきたいですが、今度からまた違った見方で藤の花をたのしめそうですね!
By きんちゃん