

まちの情報オアシス

# Yatomi

広報やとみ

2016  
**10**  
No.127



市民体育祭(平成27年度)

## 特集 防災月間 市制10周年記念事業



LOVE10弥富～みんなの笑顔でつくる街

市の人口  
と  
世帯数

人口	44,284人 (-58)
男	22,329人 (-31)
女	21,955人 (-27)
世帯	17,086 (+3)

(平成28年9月1日現在)



## 海部地方防災リーダー養成講座

平成23年東日本大震災、平成28年熊本地震を始めとして、近年大規模な自然災害が多発しており、今まで以上に地域防災力の重要性が高まっています。そこで、地域防災の中心的な役割を担う「防災リーダー」の養成講座を開催します。



- とき** 11月26日(土)・12月3日(土) (全2日間)
- ところ** 愛西市役所 南館1階会議室(愛西市稲葉町米野308) ☎26-8111
- 受講対象者** (1) 満18歳以上の方  
(2) 津島市、愛西市、弥富市、あま市、大治町、蟹江町、飛島村のいずれかの市町村に在住・在勤・在学の方  
(3) 養成講座受講後も防災活動に意欲的に取り組んでいただける方
- 定員** 40名程度(応募者多数の場合は抽選) **受講料** 無料
- 内容** **講演** 防災お役立ちガイド(自主防災リーダーとは)  
**講義** 災害が起こったときに～あなたが支援できること～  
**実技** 災害図上訓練(DIG)  
自主防災組織活性化演習など
- 申し込み期限** 10月28日(金) **申込方法** 申し込み用紙にご記入の上、市役所危機管理課までFAXまたは持参してください。なお、申込用紙は市ホームページからダウンロードできます。
- 問い合わせ先** 市役所危機管理課(内線365) FAX 52-3276

## 平成28年度愛知県・弥富市

# 津波・地震防災訓練を行います

訓練テーマ：「地域で協力して命を守ろう」

# 11月6日(日)午前9時 (雨天決行)

### 訓練タイムスケジュール

- 8:45 開会式
- 9:00 ○緊急地震速報・地震発生  
(同報無線・メールで情報伝達)  
※この機会に、住民の方各人が身を守る行動(シェイクアウト=姿勢を低く、頭を守り、じっとする)として練習しましょう。
- 津波警報発令の放送
- 9:02 避難誘導訓練開始
- 9:30 各種訓練開始
- 11:20 閉会式

### 訓練の想定

午前9時、渥美半島沖の南海トラフを震源としたマグニチュード9.0の巨大地震が発生し、弥富市でも震度7の非常に強い揺れが2分続いた。これにより市内全域に家屋の倒壊、液状化による浸水、火災が多数発生。また、3mを超える大津波が沿岸部に押し寄せる可能性があるため、市対策本部は9時5分市内全域に避難指示を発令した。市内全域で被害が甚大であるため、警察・消防・自衛隊などへの救援要請を行った。



訓練メイン会場 **木曾川グランド**

訓練サブ会場 **南部防災センター  
海南病院  
港湾エリア**

メイン会場では午前9時30分から訓練エリアで、被害情報収集訓練、救護部隊の家屋からの救出、ヘリおよび救護用ボートによる救出訓練を行います。また、自主防災組織などによる初期消火訓練、中学生、高校生などを含めて災害ボランティアセンター開設運営訓練などを行います。展示エリア、体験エリアでは、防災の各種啓発を行っておりますので、見学・体験を行ってください。

### この防災訓練でいろいろなことを学びましょう

この防災訓練の機会に、命を守るために、家具の固定のチェック、避難経路のチェックをしましょう。また、非常持ち出し品の確認もしましょう。

問い合わせ先 市役所危機管理課(内線362・365)

訓練では、**エリアメール**と**弥富市安全・防災メール**の配信サービスおよび同報無線を使って「**訓練開始**」および「**訓練緊急地震速報**」を伝達いたします。

今回の訓練では、災害用キットのエリアメールと、市が災害や防犯情報を提供している弥富市安全・防災メール配信サービスの両方と同報無線を活用した訓練の開始など、「訓練緊急地震速報」「警報発令」を市内全域に伝達いたします。今回は、実際に災害が発生した場合に、情報が受信できる状態かを確認できる訓練になります。

○弥富市安全・防災メール配信サービスは、事前の登録が必要です。下記のアドレスから事前に登録をお願いします。  
<http://t-yatomi@sg-m.jp>



## 熊本への被災地支援を通じて **パート2**

支援期間 **6月29日～7月5日**  
活動場所 **熊本県熊本市中央区花畑広場および東区動植物園**

熊本地震における災害ボランティアセンター運営支援に、東海ブロック内社会福祉協議会職員(以下、社協職員)の一員として1週間派遣されました。災害ボランティアセンターに寄せられる依頼は、震災ゴミの撤去・室内の片づけや応急仮設住宅への引越などがありました。中には、ボランティアだけでは対応できない内容の依頼もあり、消防士や生活協同組合といった専門職の力を借りながら、被災者自身では、どうしようもない状況へ親身になって対応されていました。地元熊本の社協職員はじめ、支える側の人も被災している状況で、地元住民や長期支援ボランティア・応援社協の力を活用しながら、被災者に寄り添った、非常に丁寧な聴き取り、コーディネート支援を展開していました。



弥富市社会福祉協議会 **矢野 恭平さん**

一方で、大雨警報などにより、ボランティアによる支援を延期せざるを得ない状況が続いた時期には、支援を必要とする住民も理解を示してください、つらい状況でも、多くの方が復興に向かって力を合わせ前進している印象を受けました。ボランティアの支援を受けた被災者のお礼の手紙や電話越しの笑顔の声はとても印象に残っていると、熊本の方の強さを感じました。

今回、私たちが支援に入った期間は、震災から約2カ月半が過ぎ、ニーズ内容の変化やボランティアセンターの規模縮小・閉鎖へ向かう動きが出始めたところで、震災当初にあったサテライトボランティアセンターは閉鎖され、本部のあった市中心街から本部の移設など、市内3カ所あったボランティアセンターを閉鎖し、新たに一極集中させたセンターを開設した時でした。それまで3カ所あったセンターはそれぞれ、機能・手法が少しずつ異なっており、統一したシステムづくりが急務でした。私を含めた愛知県内社協職員3名は、継続的で円滑な支援と地元社協職員の負担軽減を目指し、現場で行われていることのシステム化および視覚化することを提案してきました。私たちは後方支援・センター運営支援であったため、直接被災者の方と接する機会は少なかったのですが、センターを運営している地元社協職員も被災者であり、休みなく被災者のために尽力されていました。被災者でありながら支援している彼らのサポートだけでも何とかしたいと支援に取り組みました。

愛知にいる私たちにできる事には限りがあります。しかし、それぞれの立場でできる復興支援が必ずあるはず。震災から5カ月。熊本は復興途上です。復興には、まだまだ皆さんの継続的な支援が必要です。



災害ボランティアセンター

訓練に参加して「見て」「体験して」防災の意識を高めましょう。

# あいち花フェスタ2016の開催 入場無料

入場無料



海部地域で生産されている花に親しむとともに、地域の魅力を知っていただくために、「あいち花フェスタ2016」を開催します。  
 プレステージにおいては、JAあいち海部フェスタと連携して、海部地域の花を使用した会場装飾や特産品の販売を行います。  
 メインステージにおいては、海部地域の花を使用したフラワーディスプレイなどの展示や、つボイノリオさんによるトークショーなどのステージイベント、海部地域の花や特産品の販売など、海部の魅力がぎゅっとつまった会場がたくさんのお来場者をお迎えます。ぜひご来場ください。

## プレステージ(JAあいち海部フェスタ)

**とき** 11月5日(土)、6日(日)  
午前9時～午後4時

**ところ** JAあいち海部総合支援センター  
南部営農センター

## メインステージ

**とき** 11月25日(金)～27日(日)  
午前9時～午後5時  
(27日(日)は午後4時30分まで)

**ところ** 弥富市総合社会教育センター

問い合わせ先 あいち花フェスタ2016実行委員会(愛知県園芸農産課)  
☎(052)954-6419(平日 午前10時～午後5時)



## 弥富市制10周年記念事業

# かすみ金魚サミット



11月27日(日)開演午後2時30分より  
記念講演 間 寛平氏「アースマラソン」

観覧募集のご案内、観覧無料(会場:弥富市総合社会教育センター 中央公民館ホール)  
 観覧ご希望の方は、往復ハガキに必要事項を記入の上、ご応募ください。  
 はがき1枚につき2名様までご応募いただけます。応募多数の場合は抽選となります。  
 ご応募の際にいただいた個人情報、抽選結果以外では一切使用しません。  
 シンポジウムとの席の入れ替えを行います。  
 なお、抽選に漏れた場合でも中継会場にてご覧いただけます。  
 応募締切日/10月24日(月)当日消印有効  
 抽選結果発表/11月中旬(返信ハガキにて)

### サミットイベント内容

- とき 11月27日(日) 午前9時～午後4時30分
- ところ 弥富市総合社会教育センター ※入場無料
- ◆金魚の展示(水中楽園アクアリウム 協力:時之栖、名古屋港水族館)
- ◆市民参加展示(園児絵画、一般応募写真)
- ◆開催式典、シンポジウム、間寛平氏記念講演
- ◆金魚すくい大会(屋外会場)
- ※展示については11月26日(土)・27日(日)の両日
- ※「あいち花フェスタ2016」と同一会場

主催/金魚サミット実行委員会  
 問い合わせ先/市役所商工観光課 (内線252・253)

【往信表面】 【返信表面】

〒 498-8501  
 住所  
 弥富市役所  
 商工観光課  
 金魚サミット  
 実行委員会 係

【白紙のまま】  
 (抽選結果を  
 印刷します。)

---

【返信表面】 【往信表面】

〒 □□□□□□  
 住所  
 あなたの住所  
 氏名

①あなたの郵便番号  
 ②あなたの住所  
 ③あなたの電話番号  
 ④観覧される方全員  
 の氏名(2名様まで)

## 弥富市任期付職員(育児休業代替)を募集

育児休業を取得する職員の代替として勤務していただく任期付職員の候補者を募集します。

### 任期付職員(育児休業代替)とは

- 職員が育児休業を取得した際、任期を定めて勤務する正規職員のことで、育児休業を取得できないことなどを除き、正規職員と同様の勤務条件となります。
- 任期付職員の任用期間は3年未満で、職員の育児休業期間に応じて決定されます。
- 試験の合格者は「育児休業代替任期付職員採用候補者名簿(登録期間3年)」に登録され、職員が育児休業を取得した場合に必要なに応じて順次採用されます。なお、職員の育児休業取得状況によっては、名簿に登録されても採用されない場合があります。

項目	職種	保育士
1 採用予定人員		若干名
2 受験資格		昭和36年4月2日以降に生まれた人で、保育士資格を有し、保育士業務での実務経験が2年以上の人
3 提出書類		①任期付職員採用候補者試験申込書(指定様式)(写真貼付) ②保育士の資格を証する書類 ③保育士としての勤務経験の通算期間が2年以上であることを証する書類(指定様式)
4 欠格事項		①成年被後見人または被保佐人 ②禁錮以上の刑に処せられ、その執行を終わるまでまたはその執行を受けることがなくなるまでの者 ③日本国憲法施行の日以後において、日本国憲法またはその下に成立した政府を暴力で破壊することを主張する政党その他の団体を結成し、またはこれに加入した者
5 試験日		11月16日(水) *試験会場などについては、申し込み受け付け後に個別通知します。
6 応募受付期間		10月3日(月)～21日(金) (土・日曜日・祝日は除きます)
7 採用予定時期		職員の育児休業取得状況により平成29年4月1日以降、順次採用
8 問い合わせ先		〒490-1405 愛知県弥富市神戸三丁目25番地 市役所 総務課 人事グループ(内線235・236)

# 弥富中学校

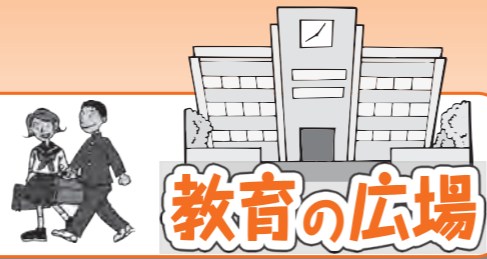

## 「仲間と学び合い、よりよく生きる生徒の育成」をめざした、道徳の授業の研究に取り組んでいます。

平成31年度に道徳が教科化されることを見すえ、弥富中学校は昨年度より道徳の研究を進めています。道徳の授業の中で学び合いの場を設け、友だちとの意見交流をする中で、多様な価値観を共有し高め合い、よりよく生きようとする自分をめざす活動に取り組んでいます。

これらの取り組みについて、10月25日(火)に本校と日の出小学校を会場に開催される愛知県道徳教育研究大会で発表します。



### よりよく生きる自分へ

地域

家族

子どもたちの健やかな成長を願い、PTAによる自転車点検



自分も仲間も大切にできる仲間がいるから成長できる

学び合いの場で互いの価値観を交流し、自分の考えを明確化



自分を見つめ直す

道徳の授業

仲間の意見を知る

お互いに認め合う

仲間と協力し合うことで深まる、互いの理解と絆

よりよい授業づくりのために、講師を招いての研修

自分の考えをもつ



仲間

先生

# ボランティア活動しませんか？



## 点訳の「ありんこ」

### ▼活動内容

広報やとみ、福祉だより、中日新聞「中日春秋」などの点訳  
福祉実践教室での講師として  
参加協力

## 点訳とは

健常者が読む文字(墨字【すみじ】)を視覚障がい者が読む文字(点字)に置き換える作業をすることです。  
点字は視覚障がい者の情報源として、大切な文字です。



## ●●●● 点字は難しいの？ 素人には無理？ ●●●●

点字には一定のルールがあり、時には必要な言葉を補い正しく点字に直すことがとても重要です。  
最近はパソコンで入力した文章を自動変換してくれるソフトや点字プリンターで印刷できるため、点訳や増刷がやりやすくなりました。  
ボランティア活動や点訳に興味・関心のある方は下記までお問い合わせください。



問い合わせ先 市役所福祉課(内線164) 市社会福祉協議会 ボランティア担当:矢野 ☎65-8105

児童館だより

10/1~11/10

★各児童館共通 ・休館日 日曜日・祝日  
・開館時間 9:30 ~ 18:00

行事名	さくら児童館 ☎65-6191	白鳥児童館 ☎66-1036	栄南児童館 ☎68-6266	弥生児童館 ☎65-8107	大藤児童館 ☎68-4101	東部児童館 ☎52-4611
紙ひこうき教室 (小学生対象)	📅	10月19日(水) 15:30~17:00	📅	10月26日(水) 15:30~17:00	📅	10月24日(月) 15:30~17:00
伝承遊びを楽しもう (小学生対象)	10月6日(木) 16:00~	📅	10月26日(水) 16:00~	📅	10月12日(水) 16:00~	📅
卓球をしよう (小学生対象)	10月15日(土) 14:00~16:00	10月22日(土) 14:00~16:00	📅	10月8日(土) 14:00~16:00	10月15日(土) 14:00~16:00	10月15日(土) 14:00~16:00
☆革細工でつくる (小学生対象)	📅	10月1日(土) 10:30~ 定員 20名	10月15日(土) 10:30~ 定員 15名	📅	📅	10月8日(土) 14:00~ 定員 20名

※お話しタイムはさくら・白鳥・大藤(月曜日)、栄南・弥生・東部(木曜日)10:30~16:00にて行います。  
※定員がある行事においては、市外の方が参加を希望される場合は、各児童館にお問い合わせください。  
※☆マークのある行事は申し込みが必要です。  
※紙ひこうき教室と伝承遊びは、交互に隔月で行います。

子育て支援センターだより

10/1~11/10

★各支援センター共通  
・休館日 土・日・祝日 ・電話相談 9:00 ~ 16:30  
・開館時間 8:30 ~ 17:15 ・面接相談 13:00 ~ 16:30  
・訪問相談 13:00 ~ 15:30

事業名	わくわく ベビー	わくわく キッズ		わくわく チャイルド	わくわく フレンズ	わくわく マタニティー	おはなし ひろば	子育て 個別相談
対象	0か月~ 12か月児	13か月~ 18か月児	19か月~ 24か月児	25か月~ 未就学児	ふたご、 みつごちゃん	安定期にある 妊婦 目安 (16週~31週)	0か月~ 未就学児	0か月~ 未就学児
ひので子育て 支援センター ☎66-0008	10月4日(火) 10:00~11:30 11月1日(火) 10:00~11:30	10月6日(木) 9:30~11:30 11月4日(金) 9:30~11:30	10月20日(木) 9:30~11:30	10月27日(木) 9:30~11:30	10月17日(月) 9:30~11:30	10月12日(水) 10:00~11:30	10月13日(木) 9:30~11:30	10月7日(金) 14:00~16:00
東部子育て 支援センター ☎52-4612	10月28日(金) 10:00~11:30	10月7日(金) 9:30~11:30	10月7日(金) 9:30~11:30	10月14日(金) 9:30~11:30	📅	10月24日(月) 10:00~11:30	10月4日(火) 9:30~11:30	📅
弥生子育て 支援センター ☎65-8211	10月3日(月) 10:00~11:30 11月4日(金) 10:00~11:30	10月11日(火) 9:30~11:30 11月7日(月) 9:30~11:30	10月18日(火) 9:30~11:30	10月21日(金) 9:30~11:30	📅	10月5日(水) 10:00~11:30 11月10日(木) 10:00~11:30	10月4日(火) 9:30~11:30	10月20日(木) 9:30~11:30

※なかよしひろばは 月~金 9:30~11:30 14:00~16:00  
(注)わくわくベビー・キッズ・チャイルド・フレンズ・マタニティー開催時は午前中お休みです。  
※支援センターに来ることが難しい方は訪問相談をご利用ください。  
※詳しいことは、各子育て支援センターにお問い合わせください。

ファミリーサポートセンター

《利用会員と協力会員の皆さんによる組織です》  
・休業日 日曜日・祝日(土曜日は電話受付のみ)  
・受付時間 9:30 ~ 17:45

事務所(東部児童館内)では、随時会員登録できます。

会員登録出張所	10月23日(日) 9:00~15:00受付	会場/健康フェスタ 十四山スポーツセンター ファミサポコーナー 持ち物/印鑑、母子手帳
利用予約受付	月~土 9:30~17:45	基本事業、病児・病後児保育の利用は、事前に会員登録が必要です。
病児・病後児保育	月~金 8:30~17:00	専用保育施設 キッズケアルーム「えがお」(前ヶ須町野方752)

協力会員募集中! ※詳しくはファミリーサポートセンター☎52-0922へお問い合わせください。



カプラみんなでも頑張ったぜ!

みんなとてもいい笑顔

来て 見て 遊んで 大藤児童館

いつでもにぎやか! 元気いっぱいの大藤児童館!

大藤児童館のグラウンドには、トンボやバッタなどたくさんの虫たちがみられ、虫取り網を持って追いかけるのも楽しい遊びのひとつになっています。

午前中は親子さんがゆったり、のんびり遊んで過ごし、小学校が終わると、児童クラブさんの元気のいい声に誘われて、小学生や保育所帰りの親子さんが来館してくれま



脳トレクイズに挑戦! ほくが一番にクリアするぞ!



紙すきハガキづくり! 毎月いろんな工作するよ!

また、ボードゲームでは、ルールを知っている子がやったことのない子を誘って教え合う姿も見られ、学年、年齢関係なく遊べるので児童館らしい姿がたくさん見られるようになりました。これからはどんどん新しいゲームを取り入れていく予定です。お楽しみに!

なんととっても今一番人気の遊びは室内でも楽しめる布ボール!(布でできたボールです。)雨の日でもしっかり体を動かすことができるので、ドッジボールが盛んな大藤っ子には大人気の遊びです。

外でドッジボールや、バスケットボールをして思いっきり体を動かして遊ぶのはもちろん!室内でじっくり自分の記録にチャレンジしたり、今月の工作を作ったり、ボードゲームで対決するのもよし!



わくわく! 外あそびDay! グラウンドを使っていろんな遊びをするよ!

今日は何の遊びをしようかな?児童館に友達いるかな?とわくわくする気持ちを持った子どもたちのきらきらとした笑顔に毎日会えるのを、職員みんなですべて待っています。ぜひ大藤児童館に遊びに来てください!



へい!らっしや!! おおふじ寿司だよ! メニュー表も自分たちで作ったよ!

# 平成28年度 集団検診(バス検診)のご案内



保健センターで、バスでの集団検診を実施します。  
この機会にぜひ検診を受けてください。

【申込期間】 検診日の1週間前まで(土日祝日を除く)

【申込方法】 申込期間中に、保健センターの窓口・電話にて受け付けをします。

- 窓口での申し込み：保健センターにて申込書をご記入ください。
- 電話での申し込み：氏名、住所、生年月日、電話番号、希望の検診種目・検診日をお伝えください。

健診は一日、  
健康は一生。  
★受けよう健診★

検診種目	検診内容	検診の対象となる方	定員	料金 検診日にご持参ください		検診場所
				69歳以下	70歳以上	
特定健康診査 後期高齢者健診 30代健診	問診、身体計測、理学的検査、 血圧測定、尿検査、血液検査、 心電図	40歳以上の弥富市国民健康保険 ・後期高齢者医療保険加入者 30～39歳の方	半日 50名	500円	無料	保健センター
胃がん	バリウムによるX線検査	40歳以上の方 ※1	半日 60名	1,200円	600円	
肺がん	胸部X線検査		半日 60名	600円	300円	
大腸がん	便潜血2日間法		半日 60名	300円	200円	
前立腺がん	血液検査(PSA検査)	50歳以上の男性	半日 30名	500円	300円	
子宮がん	子宮頸部細胞診	20歳以上の女性 ※2、※4	半日 60名	600円	300円	
乳がん	マンモグラフィ・視触診	30歳以上の女性 ※3、※4	半日 60名	1,200円	600円	
骨粗しょう症	超音波伝導法による骨密度測定	30歳以上の方	半日 50名	400円	200円	

市では検診をより精度の高い有効なものにするために、検診結果(精密検査含む)の把握を行っていることをご了承ください。

※1 今年度、総合がん検診もしくは個別がん検診にて内容の重複する検診を受けた方は、受けられません。

胃がん・肺がん検診は妊娠中の方は受けられません。

※2 昨年度もしくは今年度に市の子宮がん検診を受けた方、妊娠中、生理中の方は受けられません。

※3 昨年度もしくは今年度に市のマンモグラフィ検診を受けた方、妊娠中、授乳中・卒乳後1年以内の方は受けられません。

※4 今年度、子宮頸がん、乳がんの「がん検診無料クーポン」が届いている方は、クーポンを使用してこの検診を無料で受けられます。  
申し込み後、検診当日にクーポン券をお持ちください。

検診種目	検診日	平成28年					平成29年	
		10/31 (月)	11/13 (日)	11/16 (水)	11/19 (土)	12/8 (木)	12/15 (木)	1/18 (水)
特定健康診査 後期高齢者健診 30代健診	残りわずか	○	○	○	○	○	○	○
胃がん	満員	残りわずか				○		○
肺がん	満員	残りわずか				○		○
大腸がん	残りわずか	残りわずか	○			○		○
前立腺がん	残りわずか	○				○		○
子宮がん			○	○	○	○		○
乳がん			残りわずか	○	○	○		○
骨粗しょう症				満員	残りわずか			

○…午前実施

- ・特定健診・後期高齢者健診を希望される方は「健康保険証」と、「健康診査受診券」を検診当日にお持ちください。
- ・1時間ごとに予約枠を設けます。ご希望の時間帯に予約をお取りできないこともあります。
- ・申し込みは定員になり次第終了しますが、キャンセル待ちを受け付ける場合もあります。
- ・申し込みが少なく人数が集まらない場合、検診を実施できなくなる場合があります。
- ・子宮・乳がん検診の日(11/19は除く)は、小さなお子さま連れの方は職員がお手伝い(託児)をします。申し込み時にお伝えください。

【問い合わせ・申し込み先】 市役所健康推進課(保健センター) (内線411～413)

# みんなでウォーキング！参加者を募集します

ウォーキング大会を開催します！今回は、「水郷田園コース 7.8km」を健康運動指導士、弥富健康づくりはつらつ会、弥富ふるさとガイドボランティアの皆さんと歩きます。

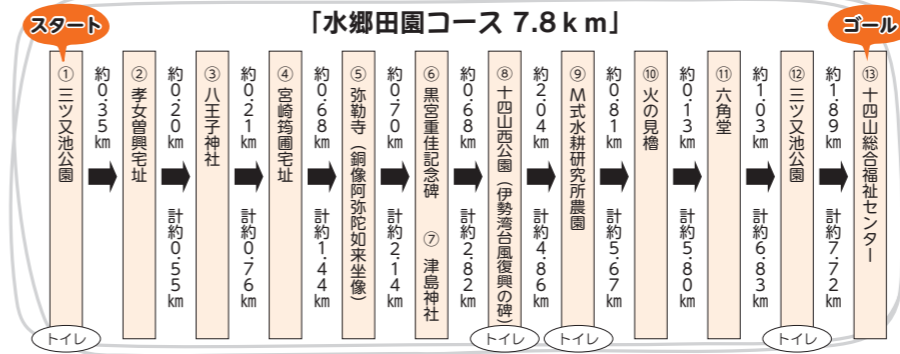

昨年の様子

- ▼と き 11月1日(火) 午前9時～正午 ※雨天時は保健センター(図書館棟1階)で実施します。
- ▼集合場所 三ツ又池公園拠点広場駐車場(十四山総合福祉センター南「鳥ヶ地新田」交差点北)
- ▼内 容 ウォーキングの実施「水郷田園コース 7.8km」※史跡ガイド付き
- ▼対 象 市内在住の方 ※医師から運動を止められていない方。現在通院されている方は、主治医の運動許可がある方に限ります。当日、集合場所での問診の結果、参加できない場合もあります。
- ▼定 員 30人 ▼参加費 無料
- ▼申込方法 電話または市役所健康推進課(図書館棟1階)窓口でお申し込みください。
- ▼申込期限 10月25日(火)まで ※定員になり次第終了します。
- ▼持ち物 運動のできる服装、運動靴、お茶、帽子、タオル(必要に応じて…万歩計、雨ガッパ)
- ▼その他 ウォーキング中のけがについては、レクリエーション保険の範囲内で対応します。
- ▼申し込み・問い合わせ先 市役所健康推進課(保健センター) ☎65-1111(内線412・413)

税について考えよう!! 税を考える週間。税について大人も子ども楽しめる!!

## 津島法人会 社会貢献事業 わんぐ祭

海部地区の特色ある特産品がいっぱい!

### わんぐ村

日時 11月13日(日) 場所 十四山スポーツセンター  
10:00～14:00頃

ねんぐ祭の各特設ブースに出題されているクイズに答えて 素敵な景品をゲット!

参加無料 クイズラリー開催

税とご当地 税の優秀作品展示 習字・作文・漢語ほか 無料税務相談会

ホワイエ 海部津島地域の ゆるキャラ 大集合!!

特設ブース催事

- 津島法人会 津島支部 蟹江支部 愛西支部 飛鳥支部 あま支部 弥富支部 大治支部
- 津島小売酒販組合(地酒 販売・試飲)
- 津島税務署
- 東海税理士会 津島支部
- 海部津島納税貯蓄組合連合会
- 津島間税会
- 津島法人会 女性部会
- JAあいち海部
- 弥富市商工会
- 弥富市青色申告会

各団体ステージ発表

- アシスト蟹江(キッズダンス)
- 市江保育園
- 神戸神楽保存会(神楽太鼓)
- JUICY・1480(キッズダンス)
- 木曾岬櫻華太鼓(和太鼓)
- チームK(キッズダンス)
- 天王幼稚園
- 弥富はばたき幼稚園
- リズムなぎなた(なぎなた演武)
- 和鼓 わっこ(佐屋太鼓同好会(和太鼓))

対象 海部津島地区在学の小学生(特定の出席離度は小学校4～6年生程度です。)

科学実験ショー 税金検定 参加者募集

参加無料 賞品 300名

●参加には入場整理券が必要です。Webでお申し込みください。津島法人会

問い合わせ先 (一社)津島法人会 TEL 24-6330



祭囃子競演の様子

## ドンチキチン祭り

8月27日、ウイングプラザパディー駐車場で、第14回弥富ドンチキチン祭りが開催されました。中六、小島弥生台、五明、前ヶ須町から祭車が集まり、太鼓体験や祭囃子競演を行いました。太鼓体験では子どもも大人も楽しそうに太鼓を叩いており、祭囃子では各町内で太鼓を披露し大変盛り上がりしました。また、金魚すくいや、かき氷、焼きそばやサメつりなどの屋台もあり、会場は賑わいをみせていました。

## 働くを見に行こう！

多様な進路選択に適切に対応していくには、ひとりひとりの障がいの特性に配慮しながら、生徒の将来への思いを受けとめ、教師自身が教育現場だけでなく実際の職場を知ることが必要です。海部南部障害者自立支援協議会は、小中学校の先生方に参加いただき、地域の就労の場（『花王ロジスティクス株式会社』と就労継続支援A型事業所『株式会社しお夢ふあーむ』）の現状に関する情報収集や、保護者との共通理解、また将来像を見据えた取り組み方を教育現場でも考えるきっかけになることを目的に見学会を実施しました。



工場を見学する参加者

投稿!!

こんな ○○あつたがね〜♪



さあ、投稿しよう!

このコーナーでは、市民の皆さんが撮影したまちの話題、自然・風景、地域の活動などを掲載していきます。

### 荷之上に「狸の供養塚」があつたがね〜 ふるさとガイドボランティア

昔、荷之上と五之三の境界の辺りは竹藪が生い茂り、狸や狐が人とともに住んでいました。いたづらをする狸を捕まえて鍋にして皆で食べたところ、食べた人たちに悪い事が次々と起きたため、寺の和尚さんに相談して、狸の供養のため大正14年に建てたこのことです。今もこの辺りは時々狸が出没するそうです。



～こんな○○のご応募お待ちしております～

- ▼対象 市内に在住、在勤、在学の方
- ▼応募方法 郵送の場合は写真の裏面に別紙、また、Eメールの場合はメール本文に次の事項を書いて送付してください。  
タイトル(18字程度)、写真の説明・エピソード(100字程度)  
住所・氏名・年齢・電話番号・Eメールアドレス
- ▼応募条件
  - ・応募者本人が撮影した作品に限ります。
  - ・被写体に関する肖像権は、応募者の責任において了解が得られるものとします。また著作権は、市に帰属します。

- ・写真は、解像度300万画素以上(目安)で撮影されていること、記録方式はJPEGを推奨します。
- ・写真は返却いたしません。
- ・地区名と氏名または団体名を掲載します(匿名不可)。
- ▼送付先
  - 郵便 〒498-8501 市役所秘書企画課広報やとみ「こんな○○あつたがね」係宛
  - Eメール koho@city.yatomi.lg.jp
  - ▼問い合わせ先 市役所秘書企画課(内線223)



新米の検査を行う1日検査員のミス弥富

## 県下トップで新米を出荷！

8月12日、あいち海部農協鍋田集出荷場で平成28年産あいち米初出荷式が行われました。弥富市は昭和34年9月の伊勢湾台風で大きな被害を受けたことから、台風のシーズン到来前に刈り取りを行う早場米の生産が盛んに行われ、県下トップで出荷されます。今年は、天候は概ね良好で、生産者の適切な栽培管理のもと、順調に生育したとのことで、会場ではさっそく試食が行われ、出席者は弥富の新米に舌鼓を打っていました。



ハザードマップを作る生徒たち

## 避難行動訓練学習

8月20日、十四山中学校で「避難行動訓練学習」が行われました。この日生徒らは、自宅から避難場所、避難場所から学校までの危険箇所を見つけながら登校しました。また、地区ごとにグループになり、登校の途中で見つけてきた危険箇所を話し合いながらハザードマップを作りました。最後に、生徒たちは各避難場所に集まり、避難の仕方などの防災講話を真剣に聞いていました。

## 百歳訪問

8月26日より、数え年100歳以上の高齢者宅や施設を市長が訪問する、ご長寿訪問が行われました。今年は、19名の100歳以上の方をお祝いしました。この日は、市内の特別養護老人ホーム「輪中の郷」を訪れ、7名に祝い状と記念品を手渡しました。服部市長は、「この弥富市が自然豊かで食べ物もおいしい長寿のまちであることに加えて、皆さんのご家族からの愛情が、お元気の秘訣かと思えます。」とお祝いのあいさつをしました。また、最後には市内最高齢者の林代吉さん(107歳)に市長と輪中の郷の皆さんから、お祝いのハッピーバースデーの歌が贈られました。



お祝いを受けられた皆さん

TOWN TOPICS

まちの話題



新米給食  
(日の出小学校)



お知らせします

お越しく下さい  
「健康フェスタ2016」

▼とき  
10月23日(日)  
午前9時～午後3時30分

▼ところ  
十四山スポーツセンター・三ツ又池公園・子宝グラウンド

▼主催  
弥富市健康まつり実行委員会

▼内容  
特別講演(エベレスト世界最高齢登頂者・三浦雄一郎さん)観覧には市役所健康推進課などで配布中の整理券が必要・定員に達し次第配布を終了します。)、健康チェック・体験コーナー、各種バザー、おにぎり無料配布など  
詳細は、各戸配布するチラシ、市

平成28年度臨時福祉給付金および年金生活者等支援臨時福祉給付金(障害・遺族基礎年金受給者向け)について

消費増税および一億総活躍社会の実現に向け2つの給付金を支給します。

○臨時福祉給付金  
低所得者に対する負担軽減のため、暫定的・臨時的な措置として支給します。

▼対象者  
平成28年度分市民税が課税されていない方(市民税が課税されている方の扶養親族などや生活保護の受給者は除く。)

▼支給額  
対象者1人につき3,000円

▼申請書の送付  
支給対象者と思われる方へ、申請書を送付します。

▼申請受付期限  
10月3日(月)～12月28日(水)

○年金生活者等支援臨時福祉給付金(障害・遺族基礎年金受給者向け)

▼対象者  
平成28年度分市民税が課税されている方(市民税が課税されていない方(市民税が課税されている方の扶養親族などや生活保護の受給者は除く。))

▼支給額  
対象者1人につき3,000円

▼申請書の送付  
支給対象者と思われる方へ、申請書を送付します。

▼申請受付期限  
10月3日(月)～12月28日(水)

▼支給額  
対象者1人につき30,000円

○年金生活者等支援臨時福祉給付金(障害・遺族基礎年金受給者向け)

▼対象者  
平成28年度臨時福祉給付金対象者で、該当する年金を受給している方。ただし、年金生活者等支援臨時福祉給付金(高齢者向け)を受給していない方。(申請書にあらかじめ記入されています。)

▼仮庁舎における配置

仮移転先	移転先配置
図書館棟(本庁舎棟南)	(1階) 宿直室 ※保健センターは変更なし (2階) 税務課 会計課 ※図書館と図書館事務室は変更なし (3階) 市民課 保険年金課 児童課 福祉課 介護高齢課 収納課 ☎65-1111 FAX67-4011 ※市民ホールは仮移転期間中、事務室となりますので、使用できません。
十四山支所	(1階) 副市長室 下水道課 土木課 都市計画課 農政課 商工観光課 環境課 (※地域市民課と地域福祉課は変更なし ☎52-2111) (2階) 市長室 秘書企画課 総務課 危機管理課 庁舎建設準備室 (3階) 財政課 監査委員事務局 議場および議会事務局 ☎65-1111 FAX52-3276
総合社会教育センター	(1階) 学校教育課 ☎65-1111 FAX67-0062 ※生涯学習課は変更なし ☎65-0002 FAX65-1777

・鍋田支所	68-8001
・総合福祉センター	65-8103
・総合社会教育センター	65-0002
・図書館	65-1117
・歴史民俗資料館	65-4355
・同報無線確認電話	65-8517
※臨時放送の確認ができます。	
(市外局番 0567)	

ホームページをご覧ください。

▼シャトルバス  
会場周辺(10分毎)と旧弥富地区(1時間毎)を巡回する無料シャトルバスを運行します。会場周辺は混雑が予想されますので、ぜひご利用ください。

▼問い合わせ先  
市役所健康推進課(内線411)



第23回金魚日本一大会

日本一の金魚を決める全国規模の品評会です。この大会は、飼育技術の向上や金魚の普及を目的に

▼申請書の送付  
平成28年度臨時福祉給付金と同じものを使用しますので、支給対象者へ送付します。

▼申請受付期限  
10月3日(月)～12月28日(水)

・どちらも期限を過ぎると、申請書を受け付けることができなくなりますので、申請書が届いた方は忘れずに申請してください。

・申請書につきましては同封の記入例・留意事項を確認し、提出してください。

・対象者の確認につきましては、税情報を確認しますので、身分確認できるものをご持参のうえ、給付金受付窓口(市役所福祉課)までお越しください。

▼問い合わせ先  
市役所福祉課(内線168)

平成28年度  
日本赤十字社社資報告

今年度の日本赤十字社弥富市地区社資は、3,557,115円(平成28年8月8日現在)となりました。皆さまのご理解とご協力に厚くお礼申し上げます。この社資は、全額日本赤十字社へ納付させていただきます。今後とも、赤十字の使命と事業にご理解のほどよろしくお願いたします。

開催されています。

当日は28種別、当歳魚、親魚に分かれて審査、大変貴重な金魚が全国から数多く出品されます。ぜひ可憐に泳ぐ金魚をご覧ください。

▼とき  
10月23日(日)  
午前10時～午後3時

▼ところ  
海南こどもの国

▼問い合わせ先  
弥富金魚漁業協同組合  
☎65-11250

医療費が高額になったとき(国民健康保険)

同じ月内で医療費の自己負担が高額になったとき、自己負担限度額を超えた分が高額療養費として支給されます。

支給を受けるには申請が必要ですが、「限度額適用認定証」または「限度額適用・標準負担額減額認定証」の提示があれば外来・入院とも、一医療機関の窓口での支払いは限度額までとなります。認定証が必要な方は窓口で申請してください。

また、70歳未満の方、70歳以上75歳未満の方、所得区分や過去12か月の該当回数によって、限度額や取り扱いが異なりますので、詳しくは市役所保険年金課までお問い合わせください。

▼申請方法  
国民健康保険被保険者証、領収書、預金通帳など振込先の分かるもの、印鑑、マイナンバー通知カード、本人確認ができるものを持参し、市役所保険年金課、十四山支所へ申請してください。

※該当の方には、診療月の2～3か月後に個別に通知します。

▼申請および問い合わせ先  
市役所保険年金課(内線123)

3つの里のお風呂休止について

いこいの里では、海部地区環境事務組合の施設点検整備のため給湯ができません。このため、次の期間においてお風呂が利用できませんのでご理解、ご協力をお願いします。

なお、カラオケ、卓球室などは利用できます。

▼お風呂休止期間  
10月18日(火)～22日(土)

▼問い合わせ先  
いこいの里 ☎69-1600

下水道への接続をお願いします

下水道が使えるようになった地域の皆さんには、早期に下水道への接続をお願いしております。

その啓発活動として、「下水道の日」にちなみ9月9日に、弥富市役所前において、下水道の役割を印刷したトイレットペーパーやティッシュペーパーを市役所に訪れた皆さんにお配りし、下水道の大切さをPRしました。

▼問い合わせ先  
市役所下水道課(内線245)



私立高等学校などの授業料補助金申請のお知らせ

市では、私立高校生などの保護者や勤労学生の負担を少しでも軽減するため、授業料の一部を補助する制度を実施しています。

▼補助の対象者  
私立高校生の保護者または私立高校生本人(勤労学生に限る)で、次の全ての要件に該当する方

- ① 本年10月1日から引き続き弥富市内に住所を有すること
- ② 私立高校の全日制課程・定時制課程、専修学校の高等課程、外国人学校の高等課程に準ずる学校に在籍していること
- ③ 本年度の愛知県私立高校授業料軽減制度による軽減決定または私立高校奨学金制度の貸付決定を受けていること(愛知県以外の私立高校および外国人学校の高等課程に準ずる学校に通学の方はお尋ねください。)

ただし、授業料が全額免除・軽減になった方を除く

▼補助金の額  
私立高校生一人につき年額10,000円以内

▼申請手続  
申請書に、在籍する高校が発行した「平成28年度愛知県私立高校授業料軽減決定通知」または「私立高校奨学金貸付決定通知書」を添付してください。通知書が発行されない学校について

は、申請時に申し出てください。  
また保護者名義の預金通帳など  
口座振込先を確認できるものお  
よび印鑑を持参してください。  
▼提出期限  
11月1日(火)～12月28日(水)  
▼提出先  
市役所学校教育課(総合社会教  
育センター内)・十四山支所・  
鍋田支所  
▼問い合わせ先  
市役所学校教育課(内線522)

### 第21回市民文化展

▼とき  
10月28日(金)～30日(日)  
午前9時～午後5時(ただし、  
最終日は午後3時まで)  
▼ところ  
総合社会教育センター  
※入場無料  
▼作品募集  
市民文化展への出品作品を募集  
します。出品を希望される方  
は、10月9日(日)までに、市役  
所生涯学習課にお申し込みくだ  
さい。なお、作品は一人様一  
点とさせていただきます。  
▼作品搬入 10月27日(木)  
壁面 午前9時30分～  
置物 午後1時30分～  
▼作品搬出  
10月30日(日)午後3時～  
▼申し込み・問い合わせ先  
市役所生涯学習課

### 第21回洋邦楽発表会

▼とき  
10月29日(土)午前9時45分開演  
▼ところ  
総合社会教育センター公民館  
ホール※入場無料  
▼出演団体  
文化協会に所属している洋楽・  
邦楽・舞踊部門の各団体  
▼問い合わせ先  
市役所生涯学習課

### 弥富市文化芸能祭、 民俗芸能の集いの共催に ついて

市制10周年記念、第31回国民文  
化祭・あいち二〇一六として文化  
芸能祭を開催します。  
また、今年の民俗芸能の集い  
は、半田市の成右地区に伝わる「大  
獅子小獅子の舞」です。  
市内外の民俗芸能が見られる機  
会ですので、ぜひお越しください。  
▼とき  
10月30日(日)正午開会  
▼ところ  
総合社会教育センター公民館  
ホール※入場無料  
▼主催  
弥富市文化財保存会 弥富市文  
化協会特別文化事業実行委員会  
▼問い合わせ先  
歴史民俗資料館  
市役所生涯学習課

### 愛知県埋蔵文化財調査センター 『秋の特別公開2016』

弥富市文化芸能祭にあわせ  
て、当センターにおいて「朝日遺  
跡の重要文化財特別公開」・「拓  
本体験」(無料)を実施します。  
▼とき  
10月29日(土)～11月11日(金)  
午前9時～午後4時  
※ただし、「拓本体験」は10月29日  
(土)・30日(日)に実施。11月  
5日(土)・6日(日)は休館。  
▼問い合わせ先  
愛知県埋蔵文化財調査センター  
☎67-4164

### 弥富市文化協会10周年記念事業 ヨードル歌のお姉さん 北川 桜コンサート

▼とき  
11月5日(土)午後1時45分～  
▼ところ  
総合社会教育センター公民館  
ホール  
※入場無料。ただし、入場整理券  
が必要です。  
▼入場整理券の配布  
10月8日(土)午前9時30分か  
ら総合社会教育センターで配布  
します。  
▼申し込み・問い合わせ先  
市役所生涯学習課

### 年輪のつどい開催

60歳の方が一堂に会し、豊かな  
経験をもとにお互いにこれまでの  
人生を振り返り、生き甲斐を見つ  
ける機会となることを目的とした  
記念行事を開催します。  
▼とき  
12月4日(日)  
午前10時～午後3時30分  
▼ところ  
総合社会教育センター  
▼対象者  
昭和31年4月2日～昭和32年4  
月1日生まれの方  
▼案内通知  
対象者の方には10月上旬に案内  
ハガキを送付します。  
▼問い合わせ先  
市役所生涯学習課

### 市制10周年記念特別展 弥富金魚150年

江戸時代に始まり、明治時代に  
生産が本格化した弥富金魚の歴史  
について紹介します。  
▼とき  
10月15日(土)～11月27日(日)  
午前9時～午後4時30分  
▼ところ  
歴史民俗資料館※入場無料  
(休館日 月・火曜日)  
▼問い合わせ先  
歴史民俗資料館

### 平成29年版愛知県手帳 など予約受付中

▼価格および体裁  
①平成29年版愛知県手帳  
1冊500円  
15×9cm、表紙の色は赤と黒  
の2種類です。  
②あいち県勢要覧2017  
1部300円  
A1判、4色刷り  
県・市町村の概要、17万分の1  
のカラー地図を掲載。  
③愛知県地図(白地図)  
1部150円  
A1判  
▼申込期限  
10月14日(金)  
▼申込方法  
申込書(市役所商工観光課備え  
付け)に記入のうえ、現金を添  
えてお申し込みください。  
▼配布予定  
11月下旬  
県から届き次第連絡します。領  
収書を持参のうえ、市役所商工  
観光課までお越しください。  
▼申し込み・問い合わせ先  
市役所商工観光課(内線2533)  
※期限までに申し込みされなかつ  
た場合には、県統計協会に直接  
お申し込みください。  
県統計協会  
☎(052)954-6101

八穂クリーンセンターでは、資  
源の有効利用を図り、再生利用を  
推進するため自転車および家具類の  
リフォーム業務を行っております。  
そこで、再生された完成品を市  
民の皆さんに販売します。なお、  
金額につきましては、当日再利用  
品に貼付させていただきます。  
また、併せて環境プログラムも

### リサイクルフェア開催のお知らせ

※講習は1時間半程かかります。  
※予定は変更になる場合があります。  
※運動のできる服装と上履きをお  
持ちください。  
※初回は予約が必要です。  
☎52-2110

①10:00～	②14:30～	③18:30～
日程	1回目	2回目
1日(土)	②	③
2日(日)	①	②
5日(水)	②	③
8日(土)	②	③
9日(日)	①	②
13日(木)	②	③
15日(土)	②	③
16日(日)	①	②
21日(金)	②	③
22日(土)	②	③
25日(火)	②	③
29日(土)	②	③

初回に無料のトレーニング講習  
会(器具説明など)を受講いただ  
きます。トレーニング室をご利用  
いただけます。なお、小学生以  
下のご利用はできません。  
▼利用料  
大人210円・小人110円

### 十四山スポーツセンター トレーニング講習会10月の予定

多数用意しており、防災および減  
災用品の展示も行います。  
▼とき  
10月16日(日)  
午前8時50分～正午  
▼ところ  
海部地区環境事務組合八穂ク  
リーンセンター  
▼応募資格  
弥富市、津島市、愛西市、あま  
市、大治町、蟹江町および飛鳥  
村在住の方で、引取期間内に再  
利用品を取りに来られる方。  
▼申込書の配布  
申込書は、当日午前8時50分～  
10時まで、グリーンセンター正  
門にて1人1枚配布をします。  
▼申込時間  
午前8時50分～10時15分  
▼抽選時間  
午前10時30分～  
▼環境プログラム  
午前9時～  
(1)八穂環境学習教室  
(2)地球温暖化対策展示および体験  
(3)施設見学  
(4)DVD鑑賞  
▼その他  
午前9時～  
防災、減災用品の展示など  
▼お願い  
対象地区以外の方の申し込み  
は、無効とさせていただきます。  
・当選者は、フェア当日(10月21  
日(金)午前9時～午後5時)  
にお引き取りください。

### 枯れ草除去のお願い

・家具類は必要経費(補修材料)、  
自転車は必要経費以外にかぎ  
代と防犯登録料を負担してい  
たいただきます。  
▼問い合わせ先  
海部地区環境事務組合八穂ク  
リーンセンター  
☎68-6500  
FAX68-6700  
ホームページ  
<http://www.atkankyo.or.jp>



秋が深まり、青々としていた雑  
草も枯れて大変燃えやすい状態に  
なってきました。今年も消防署で  
は、10月から管内全域を巡回して  
枯れ草の調査を実施します。乾燥  
した枯れ草は、たば  
この投げ捨てやたき  
火などといった小さ  
な火がきっかけと  
なって、簡単に燃え  
広がりが大災害になる  
おそれがあります。  
土地を所有、管理さ  
れている方は早めに枯れ草の除去  
をお願いします。また、火災予防  
上危険と思われる空き家の調査も  
同時に実施します。放火されない  
環境作りにご協力をお願いします。  
▼問い合わせ先  
海部南部消防組合消防署  
☎52-10119(代表)

**暮らしと税金  
無料税務相談会の開催**

税金について心配なことがありません。お気軽にご参加ください。

▼とき  
11月13日(日)

▼ところ

①十四山スポーツセンター(ねんぐ祭会場) ②ヨシツヤ本店

両会場とも午前10時～午後2時

▼問い合わせ先

東海税理士会津島支部事務局  
☎2310455  
(平日：午前9時～午後3時)

**10月は健康づくり月間です**

10月を健康づくり月間と定め、行政、事業所、市民などが連携し、市内全域で健康づくりに関する取り組みを集中的に進めようとするものです。ぜひ、この機会に健康づくりについて考えてみましょう。

▼健康づくりイベントなど

(主なもの)

健康フェスタ2016 10月23日(日)

気軽に健康相談 随時

健康マイレージ事業 10月1日

(土)～平成29年1月31日(火)

キャンペーン事業 10月31日(月)まで

※キャンペーン事業では、がん検診、特定健診、脳ドック、歯科健診など、市が主催する保健事

☎6812233(代表)

**子どもたちとスクリーン  
絵本やしやぼん玉で楽しむ会**

お話を聞いた後、しやぼん玉で遊びます。

▼とき

10月29日(土)午前11時、午後1時30分(2回上演)※雨天決行

▼ところ

海南こどもの国 多目的ホール

▼対象

幼児・小学生

▼参加費

無料

▼備考

本事業は、弥富市地域づくり補助金の対象事業です。

▼問い合わせ先

おはなしの会「ゆめつやが」  
担当 水谷宗彦  
☎0901372018960

**平成28年熊本地震  
災害義援金について**

平成28年4月14日に発生した熊本県熊本地方を震源とする最大震度7の地震により、熊本県益城町を中心に大きな被害がでています。

被災された方々の支援・援助のため、下記場所に募金箱を設置し、義援金を募集いたしております。皆さまのご支援ご協力をお願いします。

◆募金活動期間◆  
平成29年3月31日まで

◆募金箱設置◆  
弥富市役所(福祉課窓口)  
十四山支所 鍋田支所  
総合福祉センター  
総合社会教育センター  
白鳥コミュニティセンター  
南部コミュニティセンター

**第3回 認知症講演会**

▼とき

10月15日(土)午後1時30分～3時

▼ところ

七宝病院 会議室

▼演題

認知症の早期発見の重要性と認知症初期集中支援チームの役割

▼演者

認知症疾患医療センター長 覚前 淳氏

▼参加費

無料

▼定員

100名

▼内容

※申込必要(定員になり次第、受付を終了させていただきます。)

▼申し込み・問い合わせ先

愛知県認知症疾患医療センター 七宝病院  
☎(052)44317900

▼講演

「全身性エリテマトーデスについて知ろう！」

▼講師

愛知県認知症疾患医療センター 七宝病院  
☎(052)44317900

▼講演

「全身性エリテマトーデスについて知ろう！」

▼講師

愛知県認知症疾患医療センター 七宝病院  
☎(052)44317900

▼講演

「全身性エリテマトーデスについて知ろう！」

▼講師

愛知県認知症疾患医療センター 七宝病院  
☎(052)44317900

▼講演

「全身性エリテマトーデスについて知ろう！」

▼講師

愛知県認知症疾患医療センター 七宝病院  
☎(052)44317900

▼講演

「全身性エリテマトーデスについて知ろう！」

▼講師

愛知県認知症疾患医療センター 七宝病院  
☎(052)44317900

**名古屋銀行協会  
銀行とりひき相談所**

名古屋銀行協会ではとりひき相談員が常駐し、銀行取引についての相談・苦情を無料で受け付けています。

相談・苦情は、面接または電話で行います。

▼ところ

名古屋市中区丸の内2丁目4番2号

▼受付時間

月～金曜日(祝日・年末年始除く)午前9時～午後5時

▼受け付け先

☎(052)21816150

**無料調停相談のお知らせ**

裁判所では、宅地や家屋の貸し借り、売却代金の請求、自動車事故などによって生じた民事上のもめごとや、夫婦間の問題、遺産相続などをめぐる家庭内、親族間のいろいろな問題を円満に解決するための手段として調停を行っています。今回、最高裁判所の後援のもと、無料調停相談を開催します。

なお、相談は20分程度で、予約不要、当日先着順とさせていただきます。秘密厳守で無料です。

▼とき

10月17日(月)午前10時～午後3時

▼ところ

津島市文化会館

▼講師  
藤田保健衛生大学病院  
橋本 貴子氏

▼とき

10月28日(金)

▼ところ

午後1時30分～3時30分

▼対象

愛西市佐織総合福祉センター 2階会議室(愛西市小津町観音堂27)

▼申し込み・問い合わせ先

津島保健所 健康支援課  
☎2614137

**愛知黎明高校  
オープン講座のお知らせ**

愛知黎明高校で誰でも参加できる体験型講座、オープン講座が開催されます。興味ある講座がありましたら気軽に参加してください。

▼とき

11月13日(日)午前10時～11時30分

▼ところ

愛知黎明高校

▼参加費

講座によってはかかるものもあります。

▼問い合わせ先

愛知黎明高校

(津島市藤浪町3-89-10)

▼問い合わせ先

津島簡易裁判所  
☎2612746

**愛知県内の企業・事業所様へ  
ご協力をお願いします！**

10月から11月に国土交通省、愛知県、岐阜県、三重県、名古屋市の共同により中京都市圏に立地する事業所を対象とした物資流動調査が行われます。この調査結果は、事業所の物流施設の立地意向や行政への施策ニーズなどを把握し、今後の都市内物流の対応方策を検討するための貴重な資料となります。調査票が送付されました事業所におかれましては、調査にご協力いただけますようお願いいたします。

▼問い合わせ先

中京都市圏物資流動調査実施本部  
☎(0120)2501960(無料)

▼受付時間

午前9時～午後6時(土・祝日を除く)

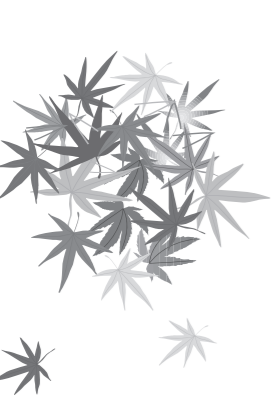

**「孫育て学校」参加者募集**  
クイズや音楽でお孫さんと遊びながら、今どきの子育て事情や関わり方のコツを学びませんか？

▼とき  
12月23日(金・祝)  
午後1時30分～3時30分

▼ところ  
海南こどもの国

▼イベント内容  
・イマドキの子育て「OXクイズ」  
・Kaniの「身近で楽しい音探し」  
※参加費は無料です。

▼対象者  
おおむね50歳以上の方とお孫さん

▼定員  
70名

▼申込期限  
10月21日(金)～12月2日(金)

▼申込方法  
ホームページまたはFAXでお申し込みください。  
※参加には事務局から郵送されるハガキが必要です。抽選の上、当選者にはハガキを郵送します。

▼問い合わせ先  
NPO法人子育て支援のNPO  
まめっこ  
☎090-16072-15550  
FAX(052)308-11590

**川と海のクリーン  
大作戦の参加者募集**

▼とき  
10月23日(日)午前8時～  
1時間程度※小雨決行

▼ところ  
木曾川左岸河川敷地内  
(集合場所：弥富市小島町(尾張大橋上流付近))

**募集します**



**議員と語りませんか  
第4回市議会タウンミーティング**

市議会では、開かれた議会を目指し、市民の皆さんに議会活動を直接説明し、その責任を果たすことを目的に、今年度は、3会場でタウンミーティングを開催します。  
当日は、議会と市民の皆さんが情報や意見を交換する場となります。ぜひお越しください。

- ▼とき 11月2日(水) 午後7時(受付 午後6時30分～)
- ▼ところ 農村環境改善センター 1階多目的ホール
- ▼とき 11月10日(木) 午後7時(受付 午後6時30分～)
- ▼ところ 十四山スポーツセンター 第2アリーナ
- ▼とき 11月15日(火) 午後7時(受付 午後6時30分～)
- ▼ところ 総合福祉センター 2階研修室
- ▼テーマ 市民との意見交換
- ▼その他 事前の申し込みは必要ありません。
- ▼問い合わせ先 市役所議会事務局(内線311・312)

**寄付**

弥富市に  
匿名様  
金10,000円

チャレンジハウス弥富・地域活動支援センター十四山に  
▼弥富金魚漁業協同組合様  
金魚すくい用品一式

以上のとおりご寄付いただきありがとうございました。



ホームページ  
<http://mamekko.org/mago1>

**内容**  
河川敷地内のゴミ拾い

▼その他  
当日は動きやすい服装と運動靴などを着用してください。

▼申し込み・問い合わせ先  
市役所土木課(内線282)



**全国大会出場おめでとう!!**  
(敬称略)

◆第19回全国ヤングバレーボールクラブ男女優勝大会  
9月24日、25日  
大阪府立門真スポーツセンター・大阪府立体育会館  
安藤 真希 (又八) 田島 理沙 (鯛浦)



◆平成28年度全国中学校体育大会  
第43回全日本中学校陸上競技選手権大会  
8月22日～24日  
松本平広域公園陸上競技場  
<100m・200mに出場>

◆第47回ジュニアオリンピック陸上競技大会  
10月28日(金)～30日(日)  
日産スタジアム(横浜) <女子4×100mリレーに出場>  
弥富中学校3年 大城 珠莉 (平島)



**パソコン教室参加者募集**

▼とき  
○デジタルカメラ利用コース  
(1)土日の部  
11月5日(土)、6日(日)午前9時～正午(3時間×2回)  
(2)平日の部  
11月8日(火)、9日(水)、10日(木) 午前9時30分～11時30分(2時間×3回)  
○年賀状作成コース  
(1)土日の部  
12月3日(土)、4日(日)午前9時～正午(3時間×2回)  
(2)平日の部  
12月6日(火)、7日(水)、9日(金) 午前9時30分～11時30分(2時間×3回)

▼ところ  
総合社会教育センター

▼定員  
各コース14名

▼受講料  
無料

▼申込方法  
10月16日(日)午前9時15分から総合社会教育センターで整理券を配布します。午前9時30分の時点で定員を超えた場合は抽選を行います。電話での受け付けは行いません。

▼問い合わせ先  
市役所生涯学習課



**「第35回全国・自然歩道を歩こう大会」愛知県大会参加者募集**

毎年10月は、環境省主催による「全国・自然歩道を歩こう月間」です。  
県では、愛知県ウォーキング協会と共催で、「第35回全国・自然歩道を歩こう大会 愛知県大会」を開催します。

▼とき  
10月16日(日)※小雨決行  
午前9時 石作公園集合  
午前9時30分出発～午後2時30分 犬山城前到着予定

▼ところ  
石作公園  
(犬山市松本町四丁目)  
※公共交通機関をご利用ください。

▼コース  
東海自然歩道ほか(犬山市内約12キロ)  
石作公園～善師野駅～大平林道～不老公園～善光寺山公園～犬山城

▼参加費  
無料※申込不要

▼その他  
昼食・飲み物・雨具などは各自で持参してください。万一の場合のために健康保険証も持参してください。

▼問い合わせ先  
愛知県環境部自然環境課  
調整・施設・自然公園グループ

# 図書館だより 10/11~11/10

ホームページ用アドレス <http://www.yatomi-library.com>  
 携帯用アドレス <https://liliod001.apse.jp/city-yatomi-lib/wopc/pc/m5rv>



玉依姫  
阿部 智里／著



スタフ  
道尾 秀介／著



ラヴィアンローズ  
村山 由佳／著

## 新しく入った本

図書名	著者名
●玉依姫	阿部 智里
●スタフ	道尾 秀介
●ラヴィアンローズ	村山 由佳
●待つてよ	蜂須賀 敬明
●ジャッジメント	小林 由香
●ずんずん!	山本 一力
●ラストナイト	薬丸 岳
●大沼ワルツ	谷村 志穂
●ドッグファイト	榆 周平
●水戸黄門 天下の副編集長	月村 了衛

### おはなしの会

- ▶10月15日(土) 15:00~15:30
- ▶11月5日(土) 15:00~15:30
- ▶対象 小学校低学年までの児童、幼児
- ▶内容 絵本や紙芝居の読み聞かせ
- ▶図書館 おはなしのへや

### ひよこのおはなしかい

- ▶10月19日(水) 10:00~10:30
- ▶対象 0才~2才ぐらいまでの乳児
- ▶内容 絵本やわらべうたによる親子のふれあいのとき
- ▶図書館 おはなしのへや

### よつば読書会

- ▶あなたも 参加してみませんか?
- ▶10月8日(土) 10:00~12:00
- ▶図書館 会議室
- ▶テキスト「真実一路」(山本 有三／著)
- ※一冊の本をみんなで読み、意見を述べ合いながら、読書の領域を広げていきましょう!!

■開館時間 火・水・木・金曜日 9:00~19:00  
 土・日曜日・祝祭日 9:00~17:00

■10月の休館日 3日(月)、10日(月・祝)、17日(月)、24日(月)、31日(月)

※詳しくは図書館ホームページをご覧ください。

## 10月 平日夜間・休日診療問い合わせ先

当番医療機関については、下記の消防署または救急医療情報センターへご確認のうえ、受診してください。

- 海部南部消防署 ☎52-0119
- 海部南部消防署北分署 ☎65-0119
- 救急医療情報センター ☎26-1133

診療日	受付時間	診療先
平日夜間および休日(土・日・祝日)	平日夜間	海部地区急病診療所 (津島市莪原町字郷西37) ☎25-5210 <a href="http://amaq.sakura.ne.jp">http://amaq.sakura.ne.jp</a> ※病状などのお問い合わせは、受付時間内に直接お電話してください。
	土曜日	
	日・祝	
	日・祝	
午後5時以降は消防署へお尋ねください	土曜日	1日(土) わたり整形外科 ☎449-6699 (あま市) 2日(日) 小西整形外科 ☎875-7178 (あま市) 8日(土) たなか整形外科 ☎65-5353 (弥富市) 9日(日) 彦坂外科 ☎25-8355 (津島市) 10日(祝) 森整形外科クリニック ☎445-5050 (あま市) 15日(土) 後藤整形外科 ☎25-5511 (津島市) 16日(日) かみ形成外科 ☎22-2077 (愛西市) 22日(土) もりや整形外科 ☎445-3711 (あま市) 23日(日) 駅前ふじたクリニック ☎462-0222 (あま市) 29日(土) はせ川外科 ☎24-3370 (津島市) 30日(日) 鈴木整形外科 ☎28-8838 (愛西市)
	日・祝	※都合により変更されることがあります。上記の消防署または救急医療情報センターへご確認のうえ、受診してください。 ※午後5時以降は消防署へお尋ねください。 ※あま市は市外局番が052です。
薬など		津島海部薬剤師会 くすり安心電話 ☎090-2136-3858 開設時間 21:00~翌朝 9:00

### 第11回市民水泳大会

7月31日市民水泳大会

種別	順位	氏名
男子	1位	伊藤元太
	2位	青木大
	3位	藤原大
	4位	藤原大
	5位	藤原大
	6位	藤原大
	7位	藤原大
	8位	藤原大
	9位	藤原大
	10位	藤原大
女子	1位	伊藤元太
	2位	青木大
	3位	藤原大
	4位	藤原大
	5位	藤原大
	6位	藤原大
	7位	藤原大
	8位	藤原大
	9位	藤原大
	10位	藤原大

種別	順位	氏名
男子	1位	伊藤元太
	2位	青木大
	3位	藤原大
	4位	藤原大
	5位	藤原大
	6位	藤原大
	7位	藤原大
	8位	藤原大
	9位	藤原大
	10位	藤原大
女子	1位	伊藤元太
	2位	青木大
	3位	藤原大
	4位	藤原大
	5位	藤原大
	6位	藤原大
	7位	藤原大
	8位	藤原大
	9位	藤原大
	10位	藤原大

種別	順位	氏名
男子	1位	伊藤元太
	2位	青木大
	3位	藤原大
	4位	藤原大
	5位	藤原大
	6位	藤原大
	7位	藤原大
	8位	藤原大
	9位	藤原大
	10位	藤原大
女子	1位	伊藤元太
	2位	青木大
	3位	藤原大
	4位	藤原大
	5位	藤原大
	6位	藤原大
	7位	藤原大
	8位	藤原大
	9位	藤原大
	10位	藤原大

## 全国大会出場おめでとう!! (敬称略)

### ◆2016 希望郷いわて国体

10月1日~4日  
 岩手県 於

#### 【なぎなた競技】成年女子の部

鹿屋体育大学 三浦 里帆 (前ヶ平)

#### 【なぎなた競技】少年女子の部

東海学園高校 伊藤 有沙 (綱浦)

東海学園高校 佐藤 茉奈 (荷之上)



## スポーツ大会に参加しませんか

■申し込み・問い合わせ先 社会教育センター

大会名	とき	ところ	参加資格	参加費	申込期間	申し込み方法
第11回 市民少年サッカー大会	11月3日(木・祝)【予備日】 11月13日(日)	文化広場 市民グラウンド	在住 在学	※一人あたり 小人 100円	9月30日(金) 10月23日(日)	申込用紙(社会教育センター備え付け)に記入のうえ、参加費を添えてお申し込みください。
第11回 市民スローピッチソフトボール大会	11月27日(日)【予備日】 12月4日(日)	部コミグラウンド・子グラウンド 文化広場・南部コミグラウンド	在住 在勤 在学	※一人あたり 大人 200円 小人 100円	10月20日(木) 11月6日(日)	
第11回 市民バドミントン交流大会	11月20日(日)	十四山スポーツセンター 第1アリーナ	在住 在勤 在学	※一人あたり 大人 200円	10月20日(木) 11月6日(日)	
第11回 市民ソフトバレーボール大会	11月23日(水・祝)	十四山スポーツセンター 第1アリーナ	在住 在勤 在学	※一人あたり 大人 200円 小人 100円	10月23日(日) 11月10日(木)	

■受付時間 【火~土曜】午前9時~午後9時 【日・祝日】午前9時~午後5時

「お出かけください」は今月はお休みです。市ウェブサイト「イベント情報」をご覧ください。

# 高齢者インフルエンザ予防接種について

高齢者インフルエンザ予防接種を実施します。各戸配布しました「高齢者インフルエンザ予防接種を受ける方へ」をよくお読みの上、接種してください。

- ▼対象者  
接種日に満65歳以上の方  
満60歳以上65歳未満の方で、心臓、腎臓、呼吸器に障がいのある方(身体障害者手帳1級程度)またはヒト免疫不全ウイルスにより免疫機能に障がいのある方(事前に申請が必要です。)
- ▼接種期間 10月17日(月)～12月16日(金)
- ▼接種料金 1,000円  
生活保護世帯の方は、無料で接種を受けることができます。(事前に申請が必要です。)
- ▼問い合わせ先  
市役所健康推進課(内線412)

## 健康増進コラム ～第103回～

### インフルエンザ予防

インフルエンザは、一般的な風邪とは違い「インフルエンザウイルス」に感染してから1～3日の潜伏期間を経て、発症する感染症です。症状は、38度以上の高熱、悪寒、頭痛、咳、呼吸困難、関節痛、筋肉痛など様々な症状が現れます。非常に感染力が強く、咳やくしゃみなどから、他の人へ簡単にうつります。

#### インフルエンザを予防しよう

予防方法として、こまめな手洗い・うがい、マスクの着用、予防接種があります。また、良質な睡眠や栄養のある食事をとり、免疫力を高めることも大切です。体を温める食事が有効ですので、野菜たっぷり、肉や魚などいろいろな食材が入っている「鍋料理」、野菜の栄養分をすべて摂取できる「野菜スープ」がおすすめです。

#### もしインフルエンザにかかったら

早めに受診して薬を処方してもらいましょう。安静にして、とにかく休みましょう。こまめな水分補給をし、胃腸での消化吸収が早いおかゆやうどんなどを摂りましょう。体調をみながら栄養のある食事を取り入れましょう。

★弥富市健康増進計画ホームページ★ ぜひご覧ください。  
(<http://www.city.yatomi.lg.jp/kurashi/1000209/1000210/1000214.html>)

## B型肝炎ワクチンの定期接種がはじまります！

- 10月1日から、B型肝炎ワクチンが定期接種となります。
- 対象は平成28年4月1日以降に生まれた0歳児で、1歳になる前に3回の接種を終える必要があります。1回目から3回目の接種を終えるまでには、およそ半年間かかります。1歳になってしまうと定期接種の対象外となります。スケジュールをよく確認し、予防接種を受けてください。
- 対象となる平成28年4月から8月生まれの方へは9月に個別通知を送付していますので、ご確認ください。9月以降の生まれの方は、他の予防接種の予診票をお渡しする時にご案内します。

問い合わせ先 市役所健康推進課(保健センター)  
(内線411～413)

## 歯の健康講座 10月号 その410

### お口は、健康の入り口

清潔について考えたことがありますか。広辞苑をひいてみると「清潔…よごれがなくきれいなこと。衛生的なこと。」とあります。

では身体が清潔だと、何か良いことがあるのでしょうか。さっぱりとして、気分が明るくなりますよね。逆に不潔だと、スッキリしないせいか、イライラして気分も晴れません。

身体を不潔にしていると、細菌などが体内に侵入しおこる感染症を引き起こす場合があります。

たとえば、水虫や湿疹、おでき、皮膚炎、口内炎などがそうです。こうした感染症を防ぐためには、やはり身体の清潔を保つことが何よりも大切になってきます。

ところで身体といえば、お口も身体の一部です。普段からお口の清潔を心がけていますか。お口の清潔で一番大切なのは、毎日の歯磨きです。歯磨きで注意したいのは「磨いたつもり」と「磨けている」とは、全く別だということ。



歯が磨けているとは、細菌の固まり・プラーク(歯垢)が除去できている状態のことです。プラークは、むし歯や歯周病の原因です。そして歯周病になると、お口の中の細菌が全身の感染症を引き起こすことがあるのです。歯周病菌がつくりだす毒素が体内に入り糖尿病や脳血管の病気、心臓や腎臓の病気、早産や低体重児出産などを引き起こすことが報告されています。

むし歯や歯周病など、たかが歯の病気で軽く考えていませんか。歯から全身への感染症のことを考えると、お口を清潔に保つことがいかに大切なことがわかります。

そのために私たちができる対策の一つは、毎日の歯磨きできちんとプラークを取り除くことです。

しかしプラークは簡単には取り除けません。鎖のようにがっちり歯にこびりついているからです。しかも白い色をしているので、なかなか見分けることができないのです。

歯科医院で、プラーク除去のための正しいブラッシング法を指導してもらおうといいですね。そして年に2～3回の定期健診を受けることをおすすめします。特に歯周病は慢性疾患ですから、こまめなケアが必要です。

海部歯科医師会

乳幼児健診やBCGは保健センターで実施します。お間違えのないようにお越しください。

母子健康手帳をお持ちください。▼問い合わせ先：市役所健康推進課(内線411～413)

母子保健	実施日	受付時間	対象者	内容など	場所
3～4か月児健康診査	4日(火)	13:00～13:40	対象の方には個別通知でご案内します。	・対象月でも人数調整のため翌月に変更することがあります。 ・お子さんの誕生日により、受付時間が異なります。詳しくは個別通知をご覧ください。	保健センター
1歳6か月児健康診査	3日(月)	13:00～13:30	1歳6～7か月頃のお子さんを対象に個別通知します。		
2歳児ピカピカ歯科教室	11日(火)	9:10～10:00	26年10月出生児		
3歳児健康診査	13日(木)	13:00～13:30	3歳1～2か月頃のお子さんを対象に個別通知します。	・管理栄養士による離乳食の話 ・予約制です。希望の方は事前にご予約ください。	保健センター
離乳食講習会(要予約)	12日(水)	前期 9:15～9:30 後期 10:45～11:00	28年4月出生児 生後9か月(3回食)頃の子		
1歳児親子教室	18日(火)	9:15～9:30	27年10月出生児	・生活習慣や歯みがきの話、親子遊びなど(個別通知します)	母子健康手帳持参

※母子健康手帳：月～金曜日、8:30～17:15(土・日・祝日を除く)に随時保健センターで交付します。  
母子健康手帳交付については、個人番号(マイナンバー)の記入が必要となりますので、本人確認ができるもの(運転免許証など)と「通知カード」または「個人番号カード」のいずれかを提示してください。

※子育て相談：保健師による個別相談を行います。事前に保健センターに電話などでご予約ください。  
※一般不妊治療費助成：一般不妊治療(人工授精)に要した費用の一部を助成します。保健センターへお問い合わせください。

予防接種	実施日	受付時間	対象者	内容など	場所
BCG	7日(金) 14日(金)	13:45～14:15	生後1歳に至るまでの間にあるお子さん (標準的な接種期間：生後5か月～8か月に至るまでの間)	予約制 健康推進課(保健センター)へ電話にて予約をしてください。 ※各日とも先着20名です。	保健センター

※詳しくは、平成28年度予防接種年間予定表をご覧ください。

歯科保健	対象者	実施期間	受診料	受診方法	場所
歯周病検診	20歳以上の方	歯周病検診は平成29年3月31日までのご利用となります。	無料	・検診が受けられる歯科医院一覧(「平成28年度弥富市健康増進事業のご案内」を参照)に電話で予約し、受診してください。 ・受診時には「保険証」を持参してください。 ※妊産婦の方は、受診時に妊産婦歯科健康診査受診票、母子健康手帳をお持ちください。 ※節目歯科無料クーポン検診対象者の方には、5月に詳細案内を郵送しています。	歯科指定医療機関
妊産婦歯科健康診査	妊娠中の方 産後1年以内の方				
節目歯科無料クーポン検診	40、45、50、55、60歳の方				

成人保健	実施日時	内容など	対象者	場所
健康相談	随時(土・日・祝日を除く) 8:30～17:00	生活習慣病など体や心の健康について心配がある方に、保健師が個別に相談に応じます。	住民	保健センター
栄養相談	不定期(土・日・祝日を除く) 9:30～13:30(要予約)	食事や栄養に関することについて、管理栄養士と一緒に考えてみませんか。※開催日は保健センターにお問い合わせください。		
歯科相談	随時(土・日・祝日を除く) 9:00～15:00(要予約)	お口のケアや口腔機能アップについて歯科衛生士が個別に相談に応じます。		
禁煙相談	随時(土・日・祝日を除く) 9:00～15:00	禁煙方法を保健師と一緒に考えましょう。		

※健康手帳：月～金曜日、8:30～17:15(土・日・祝日を除く)40歳以上の方に随時保健センターで交付します。  
※保健センターでは、住民の皆さんにより良い生活をしていただくために、家庭訪問を行っています。  
地区担当の保健師がうかがいますので、体のこと、生活のことなど何でもお気軽にご相談ください。

献血	実施日	時間	対象者	場所
献血にご協力ください	23日(日)	9:00～15:30	16～69歳の方(65歳以上の献血については、献血される方の健康を考え、60～64歳の間に献血経験がある方に限ります。)	十四山支所

# Happy Birthday 10月生まれの子どもたち

子どもは宝 やとみのたから



あさひ な かおん  
朝比奈 花音ちゃん 3歳  
(綱浦町)  
にいとピンクが大好き♡



おおだか ゆう な  
大高 優奈ちゃん 3歳  
(佐古木)  
元気に育っています！



おおやま か のん  
大山 花音ちゃん 1歳  
(平島東)  
癒やし系 girl♡



こさか あかり  
小坂 明里ちゃん 1歳  
(平島中)  
ニコニコ元気いっぱい

## 応募方法が変わりました!

- ▼応募期間 10月5日(水)～12日(水)【必着】 写真掲載  
希望者募集
- ▼対象 12月生まれて1歳～3歳までの子
- ▼応募方法 秘書企画課へメールまたは所定の申込書の郵送か持参(抽選により決定)  
※持参の場合、十四山支所秘書企画課(平日のみ 9:00～17:00)にお持ちください。  
※詳しくは弥富市ホームページをご覧ください。
- ▼問い合わせ先 市役所秘書企画課(内線223)



ほしの りん  
星野 凜ちゃん 2歳  
(前ヶ須町)  
2歳♡おめでとう♡



やまだ かりん  
山田 華凜ちゃん 1歳  
(平島町)  
山田家の大切な宝物♡

## 10月

### 行事予定カレンダー



SUN	MON	TUE	WED	THU	FRI	SAT
						1
2 きんちゃんバス運休	3 図書館休館日	4	5 権利擁護・成年後見相談 (弁護士・予約制) (総合福祉センター) 13:00～16:00	6	7	8
9 きんちゃんバス運休	10 体育の日 きんちゃんバス運休 図書館休館日 市民体育祭 (文化広場市民グラウンド) 8:30～12:00	11	12 心配ごと相談所 法律相談(弁護士・予約制) 結婚相談(予約制) (総合福祉センター) 13:00～16:00	13 消費者生活相談 (十四山仮庁舎) 13:30～16:30 (受付は16:00まで) 社会保険労務士による ねんきん相談 (市役所仮庁舎) 10:00～16:00	14	15 市制10周年記念式典 (総合社会教育センター) 10:00～12:10 JAXA川口淳一郎氏講演会 (総合社会教育センター) 14:00～15:30
16 きんちゃんバス運休	17 図書館休館日	18	19 心配ごと相談所 行政相談所 (十四山総合福祉センター) 13:00～16:00	20 消費者生活相談 (十四山仮庁舎) 13:30～16:30 (受付は16:00まで)	21	22
23 きんちゃんバス運休 健康フェスタ2016 (十四山スポーツセンター、 三ツ又池公園 他) 9:00～15:30	24 図書館休館日	25	26 心配ごと相談所 法律相談(弁護士・予約制) 行政相談所 (総合福祉センター) 13:00～16:00	27 消費者生活相談 (十四山仮庁舎) 13:30～16:30 (受付は16:00まで)	28 第21回市民文化展 (総合社会教育センター) 9:00～17:00 年金相談 (市役所仮庁舎) 10:00～15:00	29 第21回市民文化展 (総合社会教育センター) 9:00～17:00 第21回洋邦楽舞発表会 (総合社会教育センター) 9:45～
30 きんちゃんバス運休 第21回市民文化展 (総合社会教育センター) 9:00～15:00 第11回文化芸能祭 第6回民俗芸能の集い (総合社会教育センター) 12:00～	31 図書館休館日 <納期限> 下水道等使用料8・9月分 市民県税 3期	※手話通訳者の設置 毎週水曜日(市役所仮庁舎)9:00～12:00				

【問い合わせ先】「心配ごと相談所」、「法律相談」、「権利擁護・成年後見相談」および「結婚相談」は市社会福祉協議会 ☎65-8105



皆さんこんにちは。10月といえば、健康フェスタ2016ですね。ですが、今年はJAXA川口淳一郎氏講演会などもありイベントもりだくさんの10月となっています。運動したり、文化にふれたり、また健康について考え、ともに良い10月にしていきたいです！  
byきんちゃん

編集・発行：弥富市総務部秘書企画課 〒498-8501 愛知県弥富市前ヶ須町南本田335 電話：0567-65-1111

この広報紙は写真編集をユニバーサルデザインフォントを採用しています。

UD FONT by MORIYAMA  
ホームページ  
http://www.city.yatomi.lg.jp  
koho@city.yatomi.lg.jp