

まちの情報オアシス

Yatomi

広報やとみ

2014

12

No.105



特集

**人事行政の運営などの状況
弥富市の財政状況**

第9回市民少年サッカー大会

(5)職員手当の状況

期末・勤勉手当(平成26年4月1日現在)

区 分	支 給 割 合	
	期末手当	勤勉手当
6 月期	1.225月分	0.675月分
12月期	1.375月分	0.675月分
計	2.60月分	1.35月分
職制上の段階、職務の級などによる加算措置	有	

地域手当(平成26年4月1日現在)

支給対象地域	全 地 域
支給率	3%
支給対象職員数	349人
1人当たり平均支給月額	9,100円

時間外勤務手当(平成25年度)

支給総額	55,325千円
1人当たり平均支給年額	198千円

(注)1人当たり平均支給年額は、平成25年度普通会計決算額より算出した平均額です。

住居手当(平成26年4月1日現在)

借家・借間の場合(家賃月額12,000円を超える場合に限る。)	家賃の額に応じて最高27,000円を支給
---------------------------------	----------------------

(6)特別職の報酬などの状況(平成26年4月1日現在)

区 分	報酬などの月額	期 末 手 当
給 料	市 長	923,000円
	副 市 長	763,000円
	教 育 長	666,000円
報 酬	議 長	496,000円
	副 議 長	446,000円
	議 員	397,000円
		6 月期 1.40月分 12月期 1.55月分 計 2.95月分



3 職員研修の実施状況(平成25年度)

区 分	研 修 名	実施件数	人 数
階 層 別 研 修	新規採用、一般前期・後期、新任係長研修など	9	53
派 遣 研 修	地方自治法、地方税研修など	28	66
内 部 研 修	メンタルヘルス研修、議会答弁能力向上研修など	3	115

退職手当(平成26年4月1日現在)

区 分	支 給 割 合	
	自己都合	定年・勸奨
勤続20年	21.62月分	27.025月分
勤続25年	30.82月分	36.570月分
勤続35年	43.70月分	52.440月分
最高限度	52.44月分	52.440月分
その他の加算措置など	定年前早期退職特例措置(2~45%加算)	
1人当たり平均支給額	1,099千円	20,281千円

(注)退職手当の1人当たり平均支給額は、平成25年度に退職した職員に支給された平均額です。

特殊勤務手当(平成25年度)

職員全体に占める手当支給対象職員の割合	48.5 %
対象職員1人当たり平均支給年額	5,471円
手当の種類(手当数)	5手当
手当の名称	行旅死亡人取扱手当、防疫作業手当、犬猫等死体処理取扱手当、生活保護現業業務従事手当、非常配備従事手当

(注)対象職員1人当たり平均支給年額は、平成25年度普通会計決算額より算出した平均額です。

扶養手当(平成26年4月1日現在)

内 容	
配偶者	13,000円
配偶者以外の扶養親族1人につき	6,500円
配偶者のいない場合の扶養親族1人まで	11,000円
満16歳の年度初めから満22歳の年度末までの子については、5,000円を加算	

通勤手当(平成26年4月1日現在)

交通機関利用者	運賃に応じて最高55,000円を支給
自動車など使用者(片道2km未満の者は除く。)	距離に応じて月額2,000円から24,500円を支給

(注)給与制度の改正により変更となることがあります。

人事行政の運営などの状況

人事行政の透明性を高めるため、職員の任用・給与などを市民の皆さんにお知らせします。

●弥富市人事行政の運営などの状況について

1 職員の任免および職員数の状況

(1)職員の任免の状況

区 分	平成26年度採用(人)	平成25年度 退職(人)		
		定 年	自己都合	計
事 務 職	13	5	0	5
技 術 職	0	1	0	1
医療技術職(歯科衛生士)	1	0	0	0
保 育 職	8	0	7	7
技能労務職	0	4	1	5
計	22	10	8	18



(2)職員数の状況(各年4月1日現在)

部 門		職 員 数(人)		対前年増減数(人)
		平成25年度	平成26年度	
一般行政部門	議会	4	4	0
	総務	57	58	1
	税務	22	25	3
	民生	162	163	1
	衛生	19	20	1
	労働	0	0	0
	農林水産	9	8	△1
	商工	3	3	0
	土木	18	19	1
	小計	294	300	6
特別行政部門	教育	35	33	△2
普 通 会 計	計	329	333	4
公営企業等会計部門	下水道	6	5	△1
	その他	11	12	1
	小計	17	17	0
合 計		346	350	4

(注)職員数は、一般職に属する職員であり、教育長、地方公務員の身分を保有する休職者および派遣職員を含み、臨時または非常勤職員は除きます。

2 職員の給与の状況

(1)人件費の状況(平成25年度普通会計決算)

住民基本台帳人口(平成26年3月31日)	歳 出 額(A)	実 質 収 支	人 件 費(B)	人 件 費 率(B/A)
44,498人	13,219,155千円	569,349千円	2,488,479千円	18.8%

(注)人件費には、特別職に支給される給料、報酬などを含まます。

(2)職員給与費の状況(平成26年度普通会計予算)

職 員 数(A)	給 与 費				1人当たり給与費(B/A)
	給 料	職 員 手 当	期末・勤勉手当	計(B)	
341人	1,162,358千円	195,532千円	428,495千円	1,786,385千円	5,239千円

(注)給与費は、平成26年度当初予算の計上額であり、職員手当には退職手当は含まれていません。

(3)職員の平均給料月額および平均年齢の状況(平成26年4月1日現在)

区 分	平均給料月額	平均給与月額	平 均 年 齢
一般行政職	326,500円	387,945円	42.8歳
技能労務職	226,000円	238,532円	50.8歳

(4)職員の初任給の状況(平成26年4月1日現在)

区 分	初 任 給	採用2年経過日給料額
一般行政職	大学卒	172,200円
	高校卒	140,100円
技能労務職	高校卒	129,200円

(注)1 採用試験に合格し、学校卒業後直ちに採用された者の初任給と、その者が2年後に受けることとなる給料額について掲げたものです。
2 給与制度の改正などにより変更となることがあります。



道路横断中の事故が多発！

◆横断歩道などでは歩行者などが優先です！

年末の交通安全県民運動

期 間／12月1日(月)～10日(水)の10日間

① 横断歩行者などがある時は一時停止

車両などは、横断歩道などに横断歩行者などがある時は、一時停止し、通行を妨げてはいけません。
(道路交通法第38条第1項)

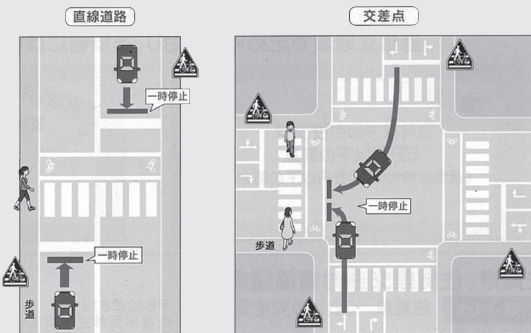

② 横断歩道などに近づいたらスピードを落としましょう

車両などは、横断歩道などに近づく場合、停止線の直前で停止できるような速度で進行しなければいけません。
(道路交通法第38条第1項)
※除外…横断歩道などを通過する際に、歩行者などがないことが明らかな場合

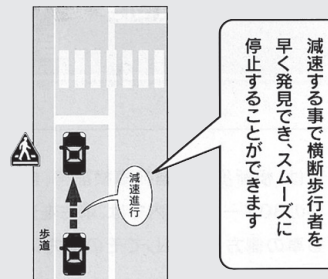

③ 止まっている車の横を通過する時は一時停止

車両などは、横断歩道などで停止している車両などがある場合、その車両などの側方を通過して前方に出ようとするときは、一時停止しなければいけません。
(道路交通法第38条第2項)
※除外…信号のある横断歩道などの場合で、赤色の信号などで歩行者や自転車の横断が禁止されている場合

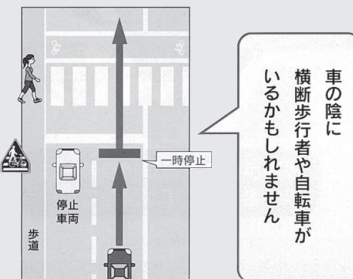

④ 横断歩道などの手前での追い抜きは禁止です

車両などは、横断歩道などおよびその手前の30メートル以内では、前方を進行している車両など(軽車両を除く)の側方を通過してその前方に出ることはできません。
(道路交通法第38条第3項)

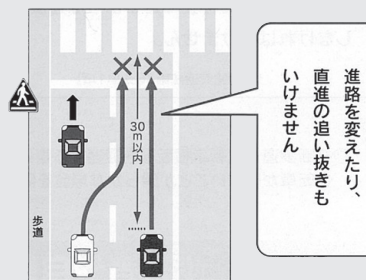

◎ 横断歩道のない交差点での歩行者優先

車両などは、交差点またはその直近で、横断歩道のない場所で歩行者が道路を横断しているときは、歩行者の通行を妨げてはいけません。
(道路交通法第38条の2)

「横断歩道などにおける歩行者などの優先」の違反者には罰則があります！

罰 則

3月以下の懲役または
5万円以下の罰金
(過失の場合は10万円以下の罰金)

反則切符

違反点数………2点
罰則金…大型車 12,000円
 中型車 12,000円
 普通車 9,000円
 二輪車 7,000円
 原付車 6,000円

弥富市の財政状況

市では、毎年2回財政状況を公表しています。これは、市民の皆さんが納めた税金などが、どのように使われているかをご理解いただき、市政に対するご協力をお願いするものです。

平成26年度予算の9月30日現在の執行状況は、一般会計の現計予算額151億4,947万円に対し、収入済額80億771万円、支出済額55億6,869万円となっています。

地方債の現在高は、総額162億8,399万円で、このうち一般会計の市債現在高は、106億135万円で全体の65.1%を占めています。

平成26年度一般会計現計予算および執行状況

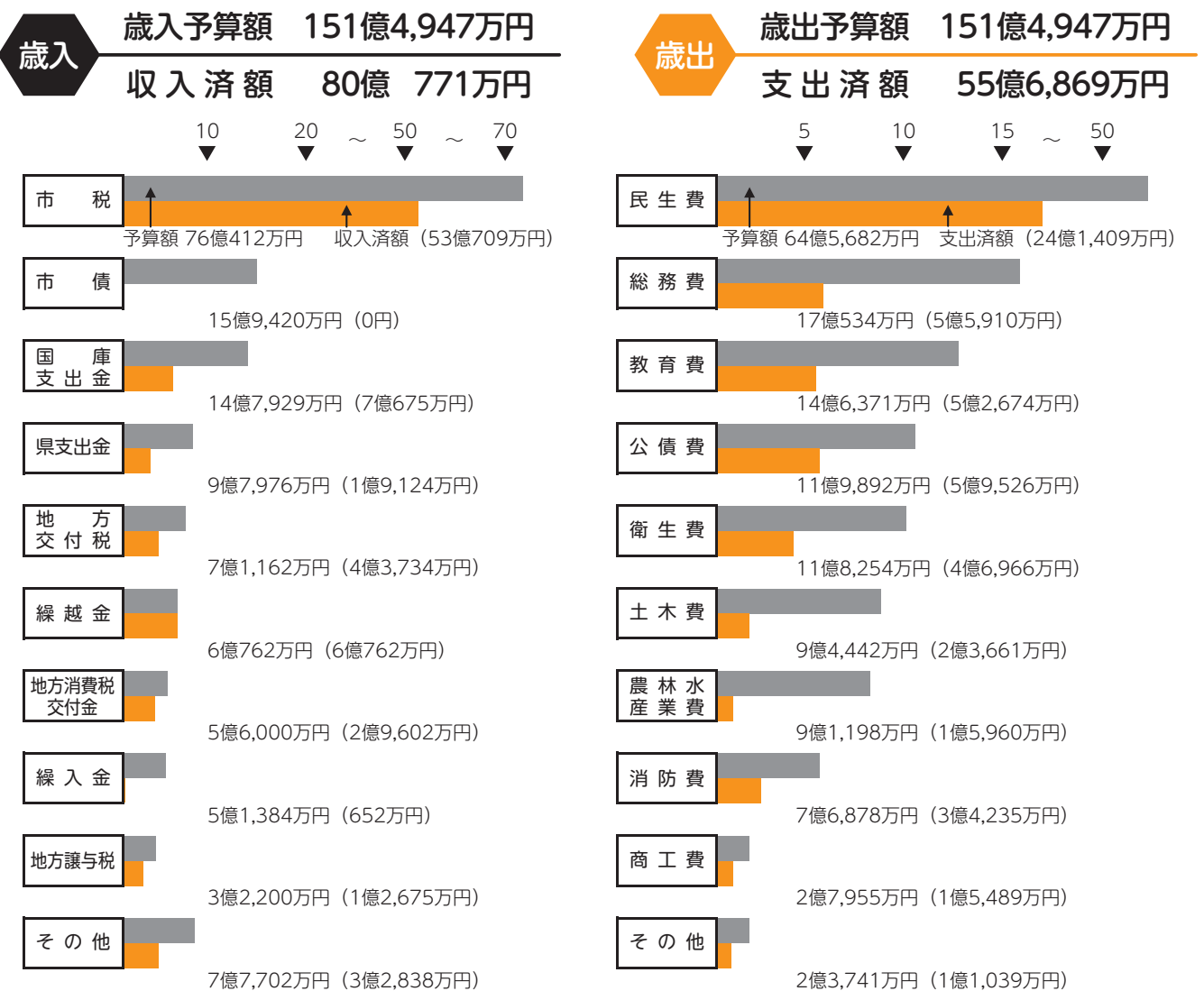

市有財産の状況

土 地	895,416.06㎡
建 物	154,132.71㎡
有価証券その他 (うち基金)	33億5,473万円 (33億 917万円)

市債の状況

●市債現在高 162億8,399万円

一 般 会 計	106億 135万円 (65.1%)
農業集落排水 事業特別会計	18億 633万円 (11.1%)
公 共 下 水 道 事業特別会計	38億7,631万円 (23.8%)

弥富中学校



誇りを胸に 輝く未来へ 踏み出そう ～ 第50回 学校祭 ～

さわやかな秋風の吹く中、第50回学校祭が行われました。全校が赤・青・緑の3つの縦割りのブロックに分かれ、若いパワーをぶつけ合いました。

9月18日の文化の部では、午前に総合開会式、ブロック旗の紹介、合唱コンクール・全校合唱が行われました。昼食と展示見学をはさんで、午後には、執行部企画、なぎなた部・吹奏楽部の発表が行われました。特にブロック合唱では、どのブロックもすばらしいハーモニーを体育館中に響かせました。

翌19日の体育の部では、ブロック別入場行進、パフォーマンス、ブロック対抗リレーや各学年の競技が行われました。大いに盛り上がり、総合閉会式で幕を下ろしました。

若いパワーがはじけ、涙あり笑顔ありのすばらしい学校祭になりました。



【ブロック旗の発表】



【合唱コンクール】



【なぎなた部の発表】

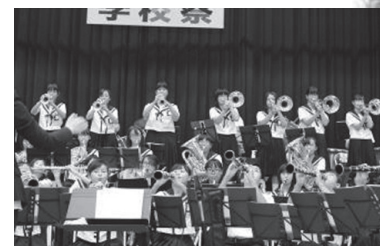

【吹奏楽部の発表】

文化の部



【有志のダンス】

体育の部



【入場行進】



【パフォーマンス】



【大縄跳び】



【騎馬競争】



【綱引き】

～平成27年度児童クラブ入所のご案内～

■児童クラブの目的

児童クラブは、保護者が労働などにより昼間家庭にいない児童に対し、授業が終了した放課後の生活の場を確保し、適切な遊びや指導を行い、児童の健全育成を図ることを目的としています。

■対象児童

市内の小学校に在籍する児童で、次のいずれかに該当すること。（4年生以上も入所できます。）

- ①母子または父子家庭で母または父が居宅外で労働している児童
- ②両親双方が居宅外で労働している児童
- ③その他市長が必要と認めた児童

■申込方法など

申込期間	4月1日から入所希望	5月以降
	平成27年1月6日(火)～23日(金)（土・日・祝日除く。） 午前8時30分～午後5時15分	入所希望月の前月20日まで
申込場所	市役所児童課 (市役所児童課へ提出ができない方は、開所時間中に児童クラブへ提出してください。)	
必要書類	・児童クラブ登録申請書・雇用証明書(居宅外での自営の方は自営証明書) ※書類は12月19日(金)より市役所児童課、各児童クラブおよび保育所に用意します。	
留意事項	・今年度入所中の小学校1・2・3年生の児童も、継続希望の場合は、申し込みが必要です。 ・実施期間は、平成27年4月1日から平成28年3月31日までです。 ・入所決定は、先着順ではありません。市が定めた優先順位のとおり決定します。 ・定員を超えた場合は、入所できないことがあります。 ・申込期限後も、定員に空きが有る場合は随時受け付けますのでお問い合わせください。 ・申請書提出後に、その申請を取り下げたい場合は、辞退届を市役所児童課へ提出してください。	

■児童クラブのご案内

実施時間	平日：下校後～午後6時30分 土曜日・学校休業日：午前8時～午後6時30分		
休所日	日曜日・国民の祝日、12月29日～翌年1月3日、その他災害などによる臨時休所があります。		
利用料 および おやつ代	期 間	利用料	おやつ代(十四山東部児童クラブ以外)
	1月～7月および9月～12月	5,000円(月額)	1,000円(月額)
	8月	7,500円	1,000円
	夏休み中のみ利用	10,000円	1,500円
	冬休み中または春休み中のみ利用	5,000円	500円
その他	※次のことに該当する場合、利用料を減額または免除することができます。 ・生活保護法による被保護世帯【全額免除】 ・前年度分(7月から翌年3月までの間にあっては当該年度分)の市民税非課税世帯【全額免除】 ・遺児手当の受給世帯(手当支給開始月から60月を経過した場合を含む。)(2分の1減額) ・就学援助を受けている世帯【2分の1減額】		
	・平日は学校から集団下校で来所しますが、帰宅時は保護者の迎えが必要です。土曜日や学校休業日の送迎は、保護者の責任でお願いします。		
	・おやつは、児童クラブで用意します。(十四山東部児童クラブ除く。)		
	・土曜日や学校休業日の昼食とお茶は、各自で用意してください。		
	・児童クラブ登録期間中に児童クラブに通う必要が無くなった場合は、前月20日までに辞退届を市役所児童課へ提出してください。 ・定員に空きが有る場合は、夏季休業日などの長期休業日のみの利用をすることができます。 ・桜・日の出児童クラブはどちらの児童クラブに入るかは、申請者の人数や学年、男女の比率などを勘案し、市役所児童課にて調整して決定させていただきます。		

■実施施設

名 称	実施場所	名 称	実施場所
(仮称)弥生第一児童クラブ	弥生児童館内	白鳥児童クラブ	白鳥コミュニティセンター内
(仮称)弥生第二児童クラブ	総合福祉センター内	(仮称)十四山東部第一児童クラブ	十四山公民館内
(仮称)桜第一児童クラブ	桜小学校内	(仮称)十四山東部第二児童クラブ	東部児童館内
(仮称)桜第二児童クラブ		十四山西部児童クラブ	十四山西部小学校内
大藤児童クラブ	大藤児童館内	日の出第一児童クラブ	さくら児童館西側
栄南児童クラブ	栄南児童館内	日の出第二児童クラブ	

問い合わせ先 市役所児童課(内線153)

児童館だより

12/11～1/10

★各児童館共通 ・休館日 日曜日・祝日
・開館時間 9:30～18:00

行事名	さくら児童館 ☎65-6191	白鳥児童館 ☎66-1036	栄南児童館 ☎68-6266	弥生児童館 ☎65-8107	大藤児童館 ☎68-4101	東部児童館 ☎52-4611
紙ひこうき教室 (小学生対象)	1月8日(木) 15:30～17:00	1月10日(土) 15:30～17:00		12月17日(水) 15:30～17:00		12月22日(月) 15:30～17:00
伝承遊びを楽しもう (小学生対象)			12月24日(水) 16:00～			
卓球をしよう (小学生対象)	12月20日(土) 14:00～16:00	12月27日(土) 14:00～16:00	12月13日(土) 1月10日(土) 13:30～15:30	12月13日(土) 1月10日(土) 14:00～16:00	12月20日(土) 14:00～16:00	12月20日(土) 14:00～16:00
クリスマス会 (小学生対象) ※申込必要	12月13日(土) 10:30～11:30 定員30名	12月13日(土) 10:30～11:30 定員20名	12月20日(土) 10:30～11:30 定員20名	12月13日(土) 10:30～11:30 定員30名	12月13日(土) 10:30～11:30 定員20名	12月13日(土) 13:30～14:30 定員30名
お正月遊びを楽しもう	1月5日(月)～10日(土) こままわし・かるたとり・はねつきなどお正月の遊びをお友だちと楽しみましょう。					
毛糸でつくろう (小学生対象) ※申込必要	1月10日(土) 10:30～11:30 定員20名	1月10日(土) 10:30～11:30 定員20名	1月10日(土) 10:30～11:30 定員20名	1月10日(土) 10:30～11:30 定員20名	1月10日(土) 10:30～11:30 定員20名	1月10日(土) 13:30～14:30 定員20名

※お話しタイムはさくら・白鳥・大藤(月曜日)、栄南・弥生・東部(木曜日) 10:30～16:00にて行います。
※定員があります行事については、市外の方が参加を希望される場合は、各児童館にお問い合わせください。
※紙ひこうき教室と伝承遊びは、交互に隔月で行います。

子育て支援センターだより

12/11～1/10

★各支援センター共通
・休館日 土・日・祝日 ・電話相談 9:00～16:30
・開館時間 8:30～17:15 ・面接相談 13:00～16:30
・訪問相談 13:00～15:30

事業名	対象	ひので子育て支援センター ☎66-0008	東部子育て支援センター ☎52-4612	弥生子育て支援センター ☎65-8211
わくわくベビー	0か月～12か月児	1月6日(火) 10:00～11:30	12月15日(月) 10:00～11:30	1月9日(金) 10:00～11:30
わくわくキッズ	13か月～18か月児		12月17日(水) 9:30～11:30	1月5日(月) 9:30～11:30
	19か月～24か月児	12月16日(火) 9:30～11:30	12月17日(水) 9:30～11:30	
わくわくチャイルド	25か月～未就学児	12月22日(月) 9:30～11:30	12月12日(金) 9:30～11:30 1月9日(金) 9:30～11:30	12月12日(金) 9:30～11:30
わくわくフレンズ	ふたご、みつごちゃん	12月17日(水) 9:30～11:30		
わくわくマタニティー	安定期にある妊婦 (目安16週～31週)	1月5日(月) 10:00～11:30	12月22日(月) 10:00～11:30	1月7日(水) 10:00～11:30
おはなしひろば	0か月～未就学児	12月11日(木) 9:30～11:30 1月8日(木) 9:30～11:30	1月6日(火) 9:30～11:30	1月6日(火) 9:30～11:30
子育て個別相談	0か月～未就学児		12月15日(月) 9:30～11:30	

※なかよしひろばは 月～金 9:30～11:30 14:00～16:00
(注)わくわくベビー・キッズ・チャイルド・フレンズ・マタニティー開催時は午前中お休み
※6月から訪問相談をはじめました。 ※詳しいことは、各子育て支援センターにお問い合わせください。

ファミリー・サポート・センター

《利用会員と協力会員が助け合う組織です》

会員登録出張所のお知らせ	実施日	会場	持ち物	問い合わせ先
利用会員(育児の支援を受けたい方) 協力会員(育児の支援ができる方)	12月11日(木) 14:30～15:00	保健センター ロビー内	印鑑	☎52-0922 http://www.sjc.ne.jp/yatomi/subf.html

※当センターでは随時登録を受け付けています。 ※詳しくはファミリー・サポート・センターへお問い合わせください。

来て見て遊んで さくら児童館



みんなの“いいところ” みつけた！

さくら児童館は日の出小学校の近くの住宅地の中にあります。

子育て支援センター、児童クラブと隣接し、午前中には親子さんの賑やかな声、午後からは小学生たちの明るい声や保育所、幼稚園から帰って遊びに来た親子さんたちの楽しそうな声が聞こえる児童館です。隣の子育て支援センターで遊んでいた子供たちが大きくなると児童館のおもちゃに興味をもち来館するようになります。成長と共に、お兄ちゃん、お姉ちゃんになって児童館で遊びを楽しめるとい、とてもよい環境です。ロビーも広々としているので、歩けるようになった子どもや、コンビカーに乗れるようになった子どもたちは大喜びで遊んでいます。

午後からは小学生がたくさん来館します。1年生から6年生まで、「先生！こんにちは」と元気に挨拶をして来ます。今、児童館では夏休みからブームになっているトランプ、ウノ、カプラなどで遊びます。カプラは特に人気で、高学年は家や動物を作ります。それを見て低学年が作り始め、それが繋がって街を作ったりと、異年齢の交流も多くなってきました。じっくり取り組む、遊ぶ、工夫する、みんなで楽しさを共有する児童館ならではの遊びを提供していきたいと思います。

また年に一度の児童館まつりも、10月に行いました。たくさんの参加がある楽しいイベントでした。この他にも、おもしろ折り紙、チクチク裁縫、リース作りなどたくさんの「ワクワク！」を用意しています。みなさん！さくら児童館で、楽しい遊びを見つけに来てくださいね！



女の子に人気のワミー。
バッグにしたり、
フロッピーにしたり、
自由自在!!
色もきれいですね。



親子教室
(3歳児)会員制
お母さんとお
いしそうな
ぶどう作り！



ゲーム・
わなげ・チャレンジ・
せいさくどれも
みんなすごい
集中力!!



大人気の
カプラ!!
これを見て
みんなも作ります
つなけるとひとつの
街になります！



さくら児童館
弥富市平島町中新田107-1 TEL 65-6191

児童館まつり
1年に1度のおまつりは
いつも大盛況!!



お楽しみ会(七夕会)
自分の名前を集めて言葉作り
異年齢交流会が深まります

年末年始の業務のご案内

■休業日

施設名	12月							1月					
	25日 (木)	26日 (金)	27日 (土)	28日 (日)	29日 (月)	30日 (火)	31日 (水)	1日 (木)	2日 (金)	3日 (土)	4日 (日)	5日 (月)	6日 (火)
市役所、支所													
保健センター													
図書館													
総合福祉センター			※										
十四山総合福祉センター			※										
いこいの里													
総合社会教育センター													
十四山スポーツセンター													
白鳥・南部コミュニティセンター													
歴史民俗資料館													
十四山公民館													
児童館													
子育て支援センター													
農村多目的センター													
農村環境改善センター													
産業会館													
市営火葬場													
コミュニティバス	平常運行			運休									

※総合福祉センター、十四山総合福祉センターともに12月27日(土)は午後3時まで
●年末年始は上表のとおり休業になります。ただし出生届、死亡届、婚姻届などの戸籍の届出は、市役所直室(終日、65-1111)で受け付けます。

平日夜間・休日診療問い合わせ先

当番医療機関については、消防署または救急医療情報センターへお尋ねください。

- 海部南部消防署 ☎52-0119 ●海部南部消防署北分署 ☎65-0119
- 救急医療情報センター ☎26-1133

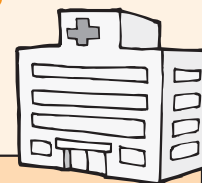

診療日		受付時間	診療先
平日夜間および休日(土・日・祝日)	内科・小児科	平日夜間 20:30~23:00	海部地区急病診療所 (津島市我原町字郷西37) ☎25-5210 http://www1.ocn.ne.jp/~amaq/ ※病状等のお問い合わせは、受付時間内に直接お電話してください。
		土曜日 18:00~20:30	
		日・祝 9:00~11:30 13:00~16:30 18:00~20:30	
		日・祝 9:00~11:30 14:00~16:30	
	歯科	日・祝 9:00~11:30 14:00~16:30	※12月29日(月)~1月3日(土)は日・祝の時間帯となります。
	外科(午後5時以降は消防署へお尋ねください)	土曜日 13:00~17:00	
		日・祝 9:00~17:00	
薬など	くすり・医療用品などに関する緊急の相談・質問などは右記へお問い合わせください。		津島海部薬剤師会 くすり安心電話 ☎090-2136-3858 開設時間21:00~翌朝9:00

年末年始のごみ収集のお知らせ

年末年始のごみ収集は下記の表のようになりますのでご注意ください。
必ず当日の朝7時30分までに集積場に出してください。

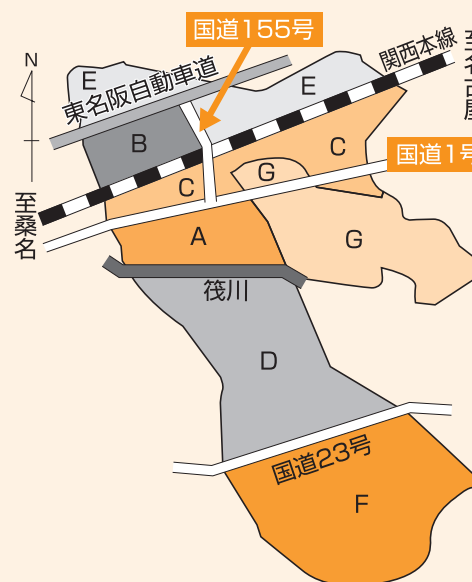

- A地区** 国道1号線より南側で、筏川より北側の地域
- B地区** JR関西本線より北側、東名阪自動車道より南側で、国道155号線より西側の地域
- C地区** 国道1号線より北側で、JR関西本線より南側の地域(佐古木地区を含む)
- D地区** 筏川より南側で、国道23号線より北側の地域
- E地区** 東名阪自動車道より北側の地域とJR関西本線より北側で、国道155号線より東側の地域
- F地区** 国道23号線より南側の地域
- G地区** 十四山地域

年末年始収集日程表

	A地区	B地区	C地区	D地区	E地区	F地区	G地区
12月24日(水)		粗大 紙・布	不燃			粗大	
12月25日(木)	可燃	プラ		可燃 紙・布	可燃	紙・布	可燃
12月26日(金)	プラ	可燃	可燃	プラ	紙・布	可燃	
12月27日(土)~12月28日(日)	収集はありません						
12月29日(月)	可燃		プラ	可燃	可燃	プラ	可燃
12月30日(火)		可燃	可燃		プラ	可燃	プラ
12月31日(水)~1月4日(日)	収集はありません						
1月5日(月) B・D地区特別収集	可燃	プラ	プラ	可燃 プラ	可燃	プラ	可燃
1月6日(火) A地区特別収集	プラ	可燃	可燃		プラ	可燃	プラ

- 12月31日(水)~1月4日(日)までは、ごみの収集はありません。
八穂クリーンセンターへの自己搬入を希望される方は、年末は12月26日(金)まで、年始は1月5日(月)からとなります。
 - し尿のくみ取り・浄化槽清掃は12月26日(金)~1月4日(日)までお休みです。
 - 犬・猫の引き取り(※1)は12月26日(金)~1月4日(日)までお休みです。
- ※1: 犬・猫の引き取りは動物保護管理センター尾張支所(0586-78-2595)で行います。
(平成23年4月1日から市町村の引き取り窓口は廃止となりました。)



健康フェスタ2014

10月26日、十四山スポーツセンターを中心に「健康フェスタ2014」が開催されました。天候にも恵まれ、各会場とも多くの来場者で賑わっていました。

① 十四山スポーツセンター会場の様子 ② 水谷ミミさん講演会「笑顔にまさる葉なし」 ③ 即売交流ゾーンの模様 ④ ステージでのダンス発表 ⑤ 弥富北中学校ダンス部によるリズムダンス ⑥ 熱気球フライト ⑦ 環境教育コーナーの様子 ⑧ 大好評の新鮮卵無料配布 ⑨ 表彰を受ける生徒 ⑩ 健康フェスタ2014駅伝大会 ⑪ 商工会の射的コーナー ⑫ 海南病院によるマッサージコーナー ⑬ 子どもに人気のあった金魚すくいコーナー ⑭ 健康表彰 ⑮ きんちゃん体操の様子



金魚日本一大会

海南こどもの国では日本一の金魚を決める「第21回金魚日本一大会」が開催されました。会場には、愛好者らが出品した様々な金魚469匹が出品され、家族連れや金魚愛好者らは優雅に泳ぐ金魚に見入ったり、写真を撮ったりしていました。



収穫したサツマイモの大きさ比べをする所児

畑でお宝探し

10月15日、日の出保育所近くの畑でサツマイモ掘りが行われました。所児たちは手を泥だらけにしながら一生懸命に土を掘り起し、より大きなお宝探しに夢中でした。収穫の途中、カエルなどが出てくるアクシデントもあり、ハラハラドキドキ、実りの秋を体験していました。



青パトお絵かき
(栄南保育所)

まちの話題



会場からの歓声に応える参加者

自慢の美声で!

10月18日、社会教育センターで弥富市女性の会カラオケ部主催による「カラオケ部発表会」が行われました。

参加者は華やかな衣装を纏い、自慢の美声で会場を魅了していました。

カラオケ部講師の高山ひでおさん、日本エンカフォン所属の山口タツ子さんのゲスト出演もあり、会場からは大きな拍手がいつまでも続いていた。

知事からの感謝状

11月5日、平島西・東青色防犯パトロール会が、愛知県知事より感謝状を受けた事を、服部市長を訪問し、報告しました。これは安全なまちづくり活動が評価されたものです。

代表は「活動を始めて早6年、これまでよく続けてこられました。あまり厳しくルールを設けず活動してきた事が、脱会者を出さず長続きしている秘訣です。」などと活動を振り返りました。



授与の報告をする平島西・東青色防犯パトロールのメンバー

市民の皆さんと、すがすがしい
気持ちで新年のあいさつを交わ
し、新しい年の門出を祝いたいと
思います。
事前申し込みの必要はありませ
ん。どなたでも参加できます。
▼とき 平成27年1月5日(月)
○弥生学区、桜・日の出学区、白
鳥学区
午前9時15分～10時
(受付 午前9時)
○大藤学区、栄南学区、十四山
地区
午前10時45分～11時30分
(受付 午前10時30分)
▼ところ
総合社会教育センター
公民館ホール

新春交歓会を開催します

お知らせします



※駐車場に限りがあるため、でき
るかぎり乗りあわせてお越し
ください。
▼問い合わせ先
市役所秘書企画課(内線222)
平成27年1月11日(日)午前11時
(受付 午前10時30分)
▼とき
平成27年4月2日
平成7年4月1日生まれの方
▼問い合わせ先
総合社会教育センター
公民館ホール
平成6年4月2日
平成7年4月1日生まれの方
※現在、就職・大学などで住民票
を市外に異動されている方は案
内状が届きませんので、弥富市
で成人式を希望される方はお問
い合わせください。

平成27年成人式

「臨時福祉給付金」および「子育
て世帯臨時特例給付金・子育て支
援減税手当」の申請期限は12月26
日(金)消印有効となっています。
この期限を過ぎると、申請書を
受け付けることができなくなりま
すので、申請書が届いている方は
忘れずに申請してください。
また、書類不備の連絡や案内文
が届いている方は、現在、審査が
止まっています。この場合でも期
限を過ぎると支給できませんの
で、期限内に書類を提出してくだ
さい。
詳細は8月に配布したチラシや
市ホームページ(おしらせ)をご覧
ください。
▼申請期限 12月26日(金)
▼問い合わせ先
臨時福祉給付金
市役所福祉課
○子育て世帯臨時特例給付金・
子育て支援減税手当
(内線1622・167)

ひとり親家庭などを対象に支給
されている児童扶養手当法が改正
されました。
これまでは公的年金などを受け
ているため児童扶養手当の対象と
ならなかった方も、平成26年12月
1日以降は、申請される方や児童
が受け取る公的年金給付などの額
が児童扶養手当額よりも低い場合
には、その差額分の手当が支給さ
れるようになります。
手当を受けるためには、申請が
必要になります。差額の計算方法
などの詳細については市役所児童
課までお問い合わせください。
なお、来庁される場合は、現在
受給している年金の金額がわかる
書類をお持ちください。
▼参考
児童扶養手当の額は、平成26年
12月1日時点で、児童1人の場
合41,020円～9,680円(申
請者の所得に応じて金額が決定さ
れます)、第2子は5,000円、
第3子は3,000円となります。
▼問い合わせ先
市役所児童課(内線154)

児童扶養手当法の 改正について

市役所児童課
(内線152・154)

「臨時福祉給付金」および「子育
て世帯臨時特例給付金・子育て支
援減税手当」の申請期限は12月26
日(金)消印有効となっています。
この期限を過ぎると、申請書を
受け付けることができなくなりま
すので、申請書が届いている方は
忘れずに申請してください。

また、当日出席できない方は、
平成27年3月31日までに案内状
を持参のうえ、総合社会教育セ
ンターまで記念品を受け取りに
きてください。

税のたより

軽自動車税の変更について

平成26年度税制改正により、軽自動車税の税率変更が
行われます。

▼原動機付自転車および二輪車など

平成27年4月1日から原動機付自転車および二輪車な
どについては、下表のとおりとなります。

種 別		税 率	
		変更前	変更後
原動機付 自転車	50cc以下	1,000円	2,000円
	50cc超90cc以下	1,200円	2,000円
	90cc超125cc以下	1,600円	2,400円
	ミニカー	2,500円	3,700円
軽2輪	125cc超250cc以下	2,400円	3,600円
小型2輪自動車	250cc超	4,000円	6,000円
小型特殊 自動車	農耕作業用	1,600円	2,400円
	その他	4,700円	5,900円

▼四輪以上および三輪の軽自動車

平成26年度までに登録された四輪車などについては現
行の税率を適用しますが(①)、平成27年度以降に新車購
入された四輪車などにおいて、税率の引き上げを実施いた
します(②)。

また、グリーン化を進める観点から、初期登録から13
年を経過した四輪車などについては、平成28年度から重
課税の税率が適用されます(③)。

軽自動車車種種別			税 率		
			① 平成 27 年 3 月 31 日 以 前 に 登 録	② 平成 27 年 4 月 1 日 以 後 に 新 車 登 録	③ 初 期 登 録 か ら 13 年 経 過 し た 車 両
3 輪			3,100円	3,900円	4,600円
4 輪	乗 用	営 業 用	5,500円	6,900円	8,200円
		自 家 用	7,200円	10,800円	12,900円
	貨 物 用	営 業 用	3,000円	3,800円	4,500円
		自 家 用	4,000円	5,000円	6,000円

▼問い合わせ先 市役所税務課(内線352～354)

償却資産の申告について

平成27年1月1日現在、個人や法人で事業(アパート経営、
貸駐車場や太陽光発電など)を行っている方のうち、市内で事業を営むために所有している土地や家屋以外の事業用資産(償却資産)をお持ちの方、もしくは、これらの償却資産を他の事業者へ貸し付けておられる方は、地方税法第383条の規定により、所有状況を申告してください。

また、新たに事業を始められた方など、申告書や申告の
手引が必要な方は、市役所税務課へご連絡ください。

▼申告期限 平成27年2月2日(月)

※窓口での混雑などを避けるため、できる限り1月19日
(月)までに申告をお願いします。

償却資産の対象となるもの(例)

種類	対象となる資産の例
構築物	舗装路面(駐車場など)、外構(垣、門扉、植栽など)、井戸、外灯、ネオンサイン、広告塔、屋外給排水設備、温室など



機械および装置	太陽光発電設備、機械類、動力設備、製造加工装置、修理用機械装置、土木機械、搬送設備など
船舶	はしけ、ボート、漁船、遊覧船、モーターボートなど
航空機	飛行機、ヘリコプターなど
車両および運搬具	ブルドーザー、クレーン車、フォークリフトなどの大型特殊自動車、台車など
工具・器具および備品	机、椅子、ロッカー、金庫、タイプライター、計算機、レジスター、放送設備、テレビ、陳列ケース、その他測定器具、取付工具、検査工具、医療機器、自動販売機、パソコンなど

※注意事項

以下のものは、償却資産の申告の対象にはなりません。
・耐用年数が1年未満のものまたは取得価額が10万円未満の償却資産で、税務会計上、一時に損金または必要な経費に算入されたもの。
・取得価額が20万円未満の償却資産で、事業年度ごとに一括して3年間で償却し損金または必要な経費に算入されたもの。

家屋を取り壊した場合は

固定資産税は、毎年1月1日(賦課期日)現在の所有者に課税されます。

賦課期日前までに取り壊された家屋は、翌年度から課税されませんので、「家屋とりこわし届(税務課備え付け)」に必要事項を記入し、押印のうえ、12月25日(木)までに提出してください。ただし、滅失登記をされた方は、提出不要です。

▼問い合わせ先 市役所税務課(内線355～357)

市税などの納付は、安心便利な口座振替をご利用ください

▼まだ間に合うと思っているうちに納期が過ぎてしまった経験はありませんか？

口座振替を利用すれば、納期限前日までに入金しておくだけで自動的に納付されます。

※ただし、「〇〇年度随期」と記載されている納期分は口座振替できません。

▼申し込み手続き

申込書(口座振替依頼書)が置いてある市が指定する金融機関または、市役所、十四山支所で手続きしてください。

▼申し込みに必要なもの

- ・預貯金通帳
- ・預貯金通帳のお届け印

※なお、手続きが完了するまでに約2カ月かかります。

ご注意

口座振替日に残高不足などの理由により振替ができなかった場合、後日送付される現金払い用の納付書(口座振替不能通知書)にて納付していただくことになります。また、納付の時期によっては行き違いにより、督促状が送られることがありますのでご承知おきください。

▼問い合わせ先 市役所収納課(内線382・383)

東日本大震災義援金のお礼と報告

「東日本大震災義援金」へ多くの温かいお気持ちをお寄せいただきありがとうございます。
皆さまからお寄せいただいた義援金は、10月末で21,077,873円となりました。
引き続き、ご支援ご協力をお願いします。
被災地の一日も早い復旧、復興を願っています。

◆募金活動期間◆
平成27年3月31日まで

◆募金箱設置◆
市役所(福祉課窓口)、十四山支所、鍋田支所、総合福祉センター、総合社会教育センター、白鳥コミュニティセンター、南部コミュニティセンター

高額医療・高額介護合算療養費の申請を受け付けます!!

8月～翌年7月の1年間の医療と介護の自己負担額を合算し、下表の算定基準額を超えた場合は、申請すると、医療保険から高額介護合算療養費、介護保険から高額医療合算介護サービス費として、超えた自己負担額を支給します。

▼申請方法

①平成26年7月31日現在で国民健康保険、後期高齢者医療に加入していた場合：支給対象となる方にはお知らせを送付しますので、市役所保険年金課で手続きしてください。

※期間内に保険を変更した方などには、お知らせを送付できない場合がありますので、対象になると思う方は市役所保険年金課へ問い合わせてください。

②平成26年7月31日現在で社会保険などの被用者保険に加入していた場合：加入していた被用者保険の担当窓口へ問い合わせしてください。



裁判所における個別労働紛争解決手続

会社を解雇されたり、給料が支払われなかったりするなど、会社と個々の従業員との労働関係に関するトラブルを個別労働紛争といえます。

このような紛争を解決する裁判所の手続としては、労働審判手続、少額訴訟手続、民事調停手続のほか、仮処分手続などがあります。



12月4日から10日は、人権週間です

1948(昭和23)年12月10日、国連総会での世界人権宣言採択を記念して、毎年12月10日を「人権デー」と定めました。
法務省と全国人権擁護委員連合

紛争を解決するために、各手続の特徴や紛争の実情などを踏まえてどの手続を利用するのが良いのかを検討することが大切です。
手続の概要については、各裁判所の窓口などに備え付けてあるリーフレットやウェブサイトなどをご覧ください。
▼問い合わせ先
名古屋地方裁判所事務局
総務課広報係
☎(052)203-9092
<http://www.courts.go.jp>

◎高額医療・高額介護合算療養費の算定基準額(医療保険単位)

区分		低所得者 (住民税非課税世帯)		一般	上位所得者 (現役並み所得者)
		I	II		
国保または 社保など +介護保険	70歳未満を含む世帯	34万円		67万円	126万円
	70歳～74歳	19万円	31万円	56万円	67万円
後期高齢者医療制度 +介護保険		19万円	31万円	56万円	67万円

国保からのお知らせ!! ジェネリック医薬品をご存知ですか?

医療機関で処方される医薬品には、新薬(先発医薬品)とジェネリック医薬品(後発医薬品)があります。

▼問い合わせ先
市役所保険年金課(内線123)

ます。

ジェネリック医薬品とは、新薬の特許が切れた後に、開発元と異なるメーカーによって販売される医薬品です。研究・開発コストを大幅に抑えられるため、新薬に比べて品目ごとに様々ですが、半額以下の薬もあります。
効き目や安全性については、国により審査が行われており、新薬と同じ有効成分、同じ効能・効果をもっています。

皆さんの病院など窓口での負担軽減に役立ちますので、ジェネリック医薬品を希望される場合は医師・薬剤師にご相談ください。
当市、国民健康保険はジェネリック医薬品の利用を促進し、医療費負担の軽減を図ってまいります。

なお、ジェネリック医薬品希望シールが必要な方には保険年金課にて配布いたしております。

▼問い合わせ先
市役所保険年金課(内線123)



給食サービスのお休みについて

年末年始のお弁当の配達サービスの休みのお知らせです。

北朝鮮人権侵害問題啓発週間

毎年12月10日から16日までは「北朝鮮人権侵害問題啓発週間」です。

拉致問題は、我が国の国民的課題であり、この解決を始めとする北朝鮮当局による人権侵害問題への対処が、国際社会を挙げて取り組むべき課題とされる中、この問題についての関心と認識を深めていくことが大切です。

▼問い合わせ先
愛知県警江警察署
☎95-0110

木村屋 12月28日～1月4日
輪中の郷 1月1日
宅配フック1・2・3 1月1日～3日

▼問い合わせ先
市役所介護高齢課(内線174)
業者連絡先
・木村屋 ☎68-8439
・輪中の郷 ☎65-15531
・宅配フック1・2・3
☎(052)442-15101

十四山スポーツセンター トレーニング講習会12月の予定

無料のトレーニング講習会を受講していただいた方は、トレーニング室をご利用いただけます(利用には大人210円、中学生110円)。小学生以下のご利用はできません。

日程	1回目	2回目
4日(木)	②	③
6日(土)	②	③
7日(日)	①	②
12日(金)	②	③
13日(土)	②	③
14日(日)	①	②
16日(火)	②	③
20日(土)	②	③
21日(日)	①	②
23日(火)	①	②
25日(木)	②	③

※講習は1時間半ぐらいかかります。
※予定は変更になる場合があります。
※運動のできる服装と上履きをお持ちください。
※予約が必要です。
☎52-2110

お正月遊びをしよう 「ジャンボカルタとり」

日本の昔ながらのお正月遊びのひとつに「かるたとり」があります。海南こどもの国では、大型の特製カルタをつかって、かるたとり大会を行います。ぜひ、お越しください。

▼とき
1月2日(金)・3日(土)
各日1回目午前10時30分、2回目午後1時、3回目午後2時(雨天時は、多目的ホールでお正月遊びを実施、各回30分程度)
▼ところ
海南こどもの国 斜面広場

▼対象
幼児・児童とその保護者
▼参加費 無料
▼申込方法 当日受付(定員なし)
▼申し込み・問い合わせ先
海南こどもの国
☎52-11515
FAX 52-11514

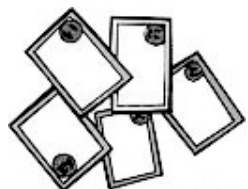

SPORTS 大会結果 (敬称略)

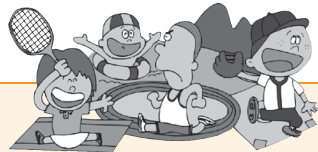

■第9回市民バレーボール大会 (9月21日 総合体育館アリーナ)

- ◆中学生男子の部
- 1位 弥富中学校
 - 2位 十四山中学校
 - 3位 弥富北中学校
- ◆中学生女子の部
- 1位 十四山中学校
 - 2位 弥富北中学校
 - 3位 弥富中学校

■第9回市民インディアカ大会 (9月28日 総合体育館アリーナ)

- ◆混成の部
- 1位 H(アッシュ)
 - 2位 やすちゃん
 - 3位 フォルテシモ
- ◆女子の部
- 1位 栄南
 - 2位 フォルテシモ空
 - 3位 白鳥

■第9回市民ゴルフ大会 (10月8日 鈴鹿カントリー)

- 1位 SAKURAFCA
 - 2位 弥富小学校A
 - 3位 弥富JSS
- 最優秀選手賞
SAKURAFCA
森 凜太郎

■第9回市民少年サッカー大会 (10月19日 文化広場市民グラウンド)

- 1位 SAKURAFCA
 - 2位 弥富小学校A
 - 3位 弥富JSS
- 最優秀選手賞
SAKURAFCA
森 凜太郎
- 優秀選手賞
弥富小学校A
伊藤 成央

募集します



2015やとみ春まつり 市民応援ステージ 参加者募集

ダンス・コント・マジックなど
春まつりの舞台で披露してみませ
んか！

- オープンステージ
- キッズダンスステージ
- ▼とき 平成27年4月4日(土)、
5日(日)のどちらか1日
- ▼ところ 弥富市文化広場 特設ステージ
- ▼募集数 オープンステージは2
グループ予定、キッズダンスス
テージは5グループ予定(発表
時間により変更あり)

▼募集条件

- ①【A】または【B】に該当する方
- 【A】弥富市内在住・在勤・在
学の方。ただし、グループの
場合は半数以上が市内在住・
在勤・在学であればOK。
- 【B】弥富市内在住・在勤・在
学でなくても『弥富市』をPR
する内容のもの(弥富や金魚
の曲のアレンジなど)である
こと。
- ②キッズダンスステージは中学
生以下の4名以上のグループ
- ③発表時間はオープンステージ

- 1グループ25分以内、キッズ
ダンスステージ10分以内(出
入りの時間も含む)
- ④演技などの内容が危険、もし
くは不適切であると判断され
る場合、出演をお断りする場
合があります。あらかじめご
承知ください。
- ※同時開催される洋邦楽舞発表
会に出演される方はご遠慮く
ださい。

▼費用 無料

▼申込期限

- 平成27年1月9日(金)
- ①別紙申込用紙(用紙は市役所
商工観光課の窓口においてあ
ります。また、市ホームページ
でも入手することができます。)
- ②出場者が演技、演奏している
DVD(当日の発表内容でな
くてもよい)の2点を市役所
商工観光課に提出してくださ
い。

▼発表

やとみ春まつり実行委員会で決
定し、1月下旬に結果を通知し
ます。

▼問い合わせ先

市役所商工観光課(内線252)

「市福祉タクシー利用券」 広告募集

「市心身障害者・高齢者等福祉
タクシー料金助成利用券」に掲載
する広告を募集しています。

詳しくは、市ホームページの「有
料広告事業」をご覧ください。

▼問い合わせ先

市役所福祉課
(内線162・164)
介護高齢課(内線172)

冬休みの宿題をしよう 習字教室受講生募集の ご案内

シルバー人材センターでは習字
教室を開催します。ぜひ、ご参加
ください。

▼とき

12月24日(水)、25日(木)
午前9時30分～11時30分

▼ところ

弥富市高齢者生きがいセンター
多目的室(2階)

▼講師 野崎典道先生

▼内容 冬休みの日誌の宿題(習字)

▼対象 小学3年生～中学3年生

▼募集人数 15名

▼持ち物 習字道具・筆記用具・ 習字紙・新聞紙

▼受講料 1,000円(2日間)

▼1日の参加でも1,000円を 頂きます。

▼申し込み 先着順

▼申し込み(定員になり次第締め切ります)

▼申し込み・問い合わせ先

弥富市シルバー人材センター
☎ 6515515

♡寄付♡

市社会福祉協議会に

▼長月会 様

金20,074円

▼弥富市民ゴルフ大会 チャリティーマ市民ゴルフ クラブ参加者一同 様

金85,305円

▼たちばな会 様

金101,700円

▼弥富市に

▼佐古木お祭りを 盛り上げる会 様

金10,000円

▼匿名 様

金5,000円

▼匿名 様

金3,000円

以上のとおりご寄付いただき
ありがとうございました。



第63回全国青年大会 バレーボール競技

11月8日、9日
東京都江戸川区総合体育館など
チーム名 弥富

武田ゆかり(平島)
栗田 岬(荷之上)
阿部 裕子(平島)
林 真紀(平島)
荻野 一女(森津)
富本由佳里(前ヶ須)
押田 有加(大谷)
櫻井 利香(平島)

第30回 全国スポーツ祭典 卓球大会

平成27年1月24日、25日
豊田市

チーム名 桜友会

七條 行雄(鯛浦)
上野 正清(佐古木)
石井 昌子(下押萩)
浜島 紀恵(前ヶ須)
宇佐美勝子(平島)



今年度の検診はお済みですか？
集団検診が今年度の特定健診・がん検診を受ける最後のチャンスです！

集団検診(バスでの検診)のご案内

検診日 検診種目	平成26年	平成27年				申し込みについて
	12/25 (木)	1/7 (水)	1/15 (木)	2/7 (土)	2/10 (火)	
特定健康診査 後期高齢者健診 30代健診	○	○	○	○	○	【申込期間】 受付中 各検診日の1週間前まで ※定員になり次第終了します。 【申込方法】 保健センターの窓口・電話にて受け 付けをします。 (土日祝を除く)
胃が ん		△			○	
肺が ん		△			○	
大腸が ん		○			○	
前立腺が ん		○			○	
子宮が ん	○		○	○		
乳が ん	○		○	○		
骨粗しょう症			○			

・○…余裕あり △…残りわずか ×…受付終了 (H26.11.1時点)

今年度、女性のがん検診推進事業の対象者で「がん検診無料クーポン」が届いている方は、
クーポンを使用してこの検診を無料で受けられます。※申し込み後、検診当日にクーポン券をお持ちください。

市では検診をより精度の高い有効なものにするために、検診結果(精密検査含む)の把握を行っていることをご了承ください
※1 今年度、総合がん検診もしくは個別がん検診にて内容の重複する検診を受けた方は、受けられません。
※2 昨年度もしくは今年度に市の子宮がん検診を受けた方、妊娠中・生理中の方は受けられません。
※3 昨年度もしくは今年度に市のマンモグラフィ検診を受けた方、妊娠中・授乳中・卒乳後6か月以内の方は受けられません。

検診種目	検 診 内 容	検診の対象となる方	定 員	料 金 検診日にご持参ください		検診場所
				69歳以下	70歳以上	
特定健康診査 後期高齢者健診 30代健診	問診、身体計測、理学的検査、 血圧測定、尿検査、血液検査、 心電図	40歳以上の弥富市国民健康保険 ・後期高齢者医療保険加入者 30～39歳の方	各日 60名	500円	無 料	保健センター
胃が ん	バリウムによるX線検査	40歳以上の方 ※1	各日 60名	1,200円	600円	
肺が ん	胸部X線検査		各日 60名	600円	300円	
大腸が ん	便潜血2日間法		各日 60名	300円	200円	
前立腺が ん	血液検査(PSA検査)	50歳以上の男性	各日 30名	500円	300円	
子宮が ん	子宮頸部細胞診	20歳以上の女性 ※2、※4	各日100名	600円	300円	
乳が ん	マンモグラフィ・視触診	30歳以上の女性 ※3、※4	各日100名	1,200円	600円	
骨粗しょう症	超音波伝導法による骨密度測定	30歳以上の方	各日125名	400円	200円	

- ・特定健診・後期高齢者健診を希望される方は「健康保険証」と、「健康診査受診券」を検診当日にお持ちください。
- ・1時間ごとで予約枠を設けます。ご希望の時間帯に予約をお取りできないこともあります。
- ・申し込みは定員になり次第終了しますが、キャンセル待ちを受け付ける場合もあります。
- ・申し込みが少なく人数が集まらない場合、検診を実施できなくなることがあります。
- ・子宮・乳がん検診の日は、小さなお子様連れの方は職員がお手伝い(託児)をします。申し込み時にお伝え下さい。

〈申し込み・問い合わせ先〉 市役所健康推進課(保健センター)(内線411～413)

図書館だより 12/11～1/10

ホームページ用アドレス http://www.yatomi-library.com
携帯用アドレス https://lilod001.apse.jp/city-yatomi-lib/wopc/pc/m5rv



- おはなしの会
▶12月20日(土)15:00～15:30
小学校低学年までの児童
▶図書館 おはなしのへや
- よつば読書会
あなたも 参加してみませんか?
▶12月13日(土) 10:00～12:00
▶図書館 会議室
▶テキスト
「利休にたずねよ」(山本兼一 著)
※一冊の本をみんなで読み、意見を述べ合いながら、読書の領域を広げていきましょう!!

おでかけください

	名 称	と き	ところ	料金	問い合わせ先	電話番号
弥富野鳥園	第7回ミニ探鳥会	12月7日(日) 午前10時30分～11時30分	弥富野鳥園 保護地内	無料	愛知県 弥富野鳥園	68-2338
	野鳥撮影教室 野鳥撮影会	12月14日(日) 午前10時30分～午後3時	弥富野鳥園本館 2階会議室			
	第7回探鳥会	12月21日(日) 午前10時00分～正午	弥富野鳥園 保護地内			
	第8回ミニ探鳥会	1月4日(日) 午前10時30分～11時30分	弥富野鳥園 保護地内			
こどもの国	クリスマスキャンドルをつくろう	12月6日(土)・7日(日) 受付 午前10時30分～午後3時	海南こどもの国 会場：多目的ホール 定員：各日50名	400円	海南こどもの国	52-1515
	クリスマスツリーをつくろう	12月14日(日) 受付 午前10時30分～午後3時	海南こどもの国 受付・会場：多目的ホール 定員：100名	200円		
	ミニ門松をつくろう	12月21日(日) 受付 午前10時30分～午後3時	海南こどもの国 会場：多目的ホール 定員：60名	500円		

※開催時間、休館日、事業の詳細な内容は、問い合わせ先でお尋ねください。

乳幼児健診やBCGは保健センターで実施します。お間違えのないようにお越しください。
▼問い合わせ先：市役所健康推進課(内線411～413)

母子保健	実 施 日	受付時間	対 象 者	内 容 な ど	場 所
3～4か月児健康診査	2日(火)	13:00～14:00	対象の方には個別通知でご案内します。	・対象月でも人数調整のため翌月に変更することがあります。 ・お子さんの誕生日により、受付時間が異なります。詳しくは個別通知をご覧ください。	保健センター
	9日(火)				
1歳6か月児健康診査	18日(木)	13:00～13:30	25年5月出生児		
2歳児ピカピカ教室	24日(水)	9:00～ 9:50	24年12月出生児		
3歳児健康診査	4日(木)	13:00～13:30	23年10月出生児		
	11日(木)		23年11月出生児		
離乳食講習会 (要予約)	10日(水)	前期 9:45～10:00	26年6月出生児	・管理栄養士による離乳食の話 ・予約制です。希望の方は事前にご予約ください。	
		後期 10:45～11:00	生後9か月 (3回食)頃の児		
1歳児親子教室	16日(火)	9:45～10:00	25年12月出生児	・生活習慣や歯みがきの話、親子遊びなど(個別通知します)	

母子健康手帳持参

※母子健康手帳：月～金曜日、8:30～17:15(土・日・祝日を除く)に随時保健センターおよび十四山支所で交付します。
※子育て相談：保健師による個別相談を行います。事前に保健センターに電話などでご予約ください。
※一般不妊治療費助成：一般不妊治療(人工授精)に要した費用の一部を助成します。保健センターへお問い合わせください。

予防接種	実施日	受付時間	対 象 者	内容など	場 所
B C G	8日(月)	13:45～14:15	生後1歳に至るまでの間にあるお子さん (標準的な接種期間：生後5か月～8か月に至るまでの間)	予約制 健康推進課(保健センター)へ電話にて予約をしてください。 ※各日とも先着20名です。	保健センター
	22日(月)				

※詳しくは、平成26年度予防接種年間予定表をご覧ください。

歯科保健	対 象 者	実施期間	受診料	受診方法	場 所
歯周疾患健診 妊産婦歯科健康診査	20歳以上の方 妊娠中の方 産後1年以内の方	歯周疾患健診は平成27年3月31日までのご利用となります。	無料	・健診が受けられる歯科医院一覧(「平成26年度弥富市健康増進事業のご案内」を参照)に電話で予約し、受診してください。 ・受診時には「保険証」を持参してください。 ※妊産婦の方は、受診時に妊産婦歯科健康診査受診票、母子健康手帳をお持ちください。	歯科 指定医療機関

成人保健	実施日時	内 容 な ど	対象者	場 所
健康相談	随時(土・日・祝日を除く) 8:30～17:00	生活習慣病など体や心の健康について心配がある方に、保健師が個別に相談に応じます	住民	保健センター
栄養相談	第4月曜日 9:30～12:00(要予約)	食事や栄養に関することについて、管理栄養士と一緒に考えてみませんか		
歯科相談	随時(土・日・祝日を除く) 9:00～15:00(要予約)	お口のケアや口腔機能アップについて歯科衛生士が個別に相談に応じます		
禁煙相談	随時(土・日・祝日を除く) 9:00～15:00	禁煙方法を保健師と一緒に考えましょう		

※健康手帳：月～金曜日、8:30～17:15(土・日・祝日を除く)40歳以上の方に随時保健センターで交付します。
※保健センターでは、住民の皆さまにより良い生活をしていただくために、家庭訪問を行っています。
地区担当の保健師がうかがいますので、体のこと、生活のことなど何でもお気軽にご相談ください。

健康増進コラム

～第81回～

糖尿病予防教室

弥富市では、糖尿病患者数が年々増加しています。市民の健康と医療費削減のため、糖尿病予防対策として今年度より糖尿病予防教室を行っています。

～糖尿病予防講座～のご紹介

7月17日に、糖尿病予防講座を開催し、70名とたくさんの方にお越しいただきました。

糖尿病予防について、①から③を実施しました。

- ① カラダチェック(血管年齢測定・血液循環測定)
- ② あいち健康プラザ
医師 松下まどか先生による講話
「糖尿病とのつきあい方
～気長に・仲良く・根気よく～」
- ③ 津島保健所
管理栄養士 森嶋敬先生による講話
「糖尿病予防のためのバランス食」

★弥富市健康増進計画ホームページ★ (<http://www.city.yatomi.aichi.jp/kurashi/zoushin.html>) ぜひご覧ください。



参加者の方からは「健康管理の大事さが分かった」「食生活で気を付けたい」「やせなくては…」など感想があり、生活習慣を見直す機会となりました。

～個別支援コース～のご紹介

個別支援コースでは、ひとりひとりに合わせた生活改善プログラムを担当保健師と一緒に考えます。栄養相談や運動指導などの内容を盛り込んだ半年間のコースです。現在参加中の皆さんは、生活改善に向けた目標を立てて一生懸命取り組んでいます。

歯の健康講座 12月号 その388

健康寿命と歯の健康

寝たきりや認知症にならず健康で明るく元気に生活する期間を「健康寿命」といいます。この健康寿命を延ばすための健康日本21という計画が厚生労働省により推進されています。

この計画は9つの柱から成り立っており、そのひとつに「歯の健康」という項目があります。歯と口には「食べる」「味わう」「話す」といった重要な役割があり、これらが充実していることにより健康寿命を延ばすことができると考えられています。すなわち歯や口の健康を保つことはとても大切なことであり、逆に保たれないと食べたり話したりする楽しみが失われてしまいます。一例を挙げると歯を失って咬む力が低下すると食欲がなくなったり軟らかい



もの中心の偏った食生活となってしまう十分な栄養が摂れない危険性が高まります。そうすると体力が低下して体の抵抗力が弱くなり様々な病気にかかりやすくなってしまうのです。

充実した人生を長く楽しむために1日でも早くお口や歯を含めた体の健康について興味を持ち、それを意識した生活習慣を確立しましょう。

その第一歩として健康日本21の目標の一つでもある「年一回の定期検診受診者の割合を増やす」ということがあります。お口に限らずどんな病気でも最初は自覚症状がないことがほとんどです。早期発見・治療はもちろんのこと病状が進行して不快な思いをするよりも定期的にかかりつけ歯科医を受診することでお口に関する病気の予防・健康の管理を行うことをお勧めします。

海部歯科医師会

Happy Birthday

12月生まれの
子どもたち



いとう みれい
伊藤実玲ちゃん 2歳
(森津)
お話しが上手になったよ☆



いわ き み そら
岩城美空ちゃん 2歳
(前ヶ平)
元気いっぱいおてんば娘



はし の り か こ
橋野凜佳子ちゃん 3歳
(平島東)
我が家のおてんば娘☆



かわい
い
笑
顔

**子どもは宝
やとみのたから**

《写真掲載希望者募集》

- ▼応募期間
12月8日(月)～12日(金)
9:00～17:00(平日のみ)
- ▼対 象
2月生まれで1歳～3歳までの子
- ▼応募方法
秘書企画課へ電話で
☎65-1111(内線223)
(抽選により掲載決定)



あお き そうすけ
青木荘将くん 3歳
(鯛浦町)
恐竜大好き☆わんぱく君



むらやま わく
村山羽駆くん 2歳
(鯛浦町)
ワクワクな毎日♪



たかし ま み さき
高島実咲ちゃん 2歳
(鎌倉町)
♡いつもニコニコ元気娘♡

12月

行事予定カレンダー



SUN	MON	TUE	WED	THU	FRI	SAT
	1 図書館休館日 <納期限> 国民健康保険税 4期 介護保険料 4期 後期高齢者医療保険料 4期	2	3 成年後見制度の専門相談 (総合福祉センター) 13:00～16:00(予約制)	4	5	6
7 きんちゃんバス運休	8 図書館休館日	9	10 心配ごと相談所 法律相談(予約制) (総合福祉センター) 13:00～16:00	11 消費生活相談 (市役所) 13:30～16:30 社会保険労務士による ねんさん定期便相談 (市役所) 10:00～16:00	12	13
14 きんちゃんバス運休	15 図書館休館日	16	17 心配ごと相談所 行政相談所 (総合福祉センター・ 十四山総合福祉センター) 法律相談(予約制) (総合福祉センター) 13:00～16:00	18 消費生活相談 (市役所) 13:30～16:30	19	20
21 きんちゃんバス運休	22 図書館休館日 2学期終業式 (小中学校)	23 天皇誕生日 きんちゃんバス運休	24	25 年金相談 (市役所)10:00～15:00 消費生活相談 (市役所)13:30～16:30 <納期限> 固定資産税 3期	26	27
28 きんちゃんバス運休 消防団年末夜警	29 図書館休館日 きんちゃんバス運休 消防団年末夜警	30 図書館休館日 きんちゃんバス運休	31 図書館休館日 きんちゃんバス運休 <納期限> 下水道等使用料 10・11月分	※手話通訳者の設置 毎週水曜日(市役所)9:00～12:00		

【問い合わせ先】「心配ごと相談所」、「法律相談」及び「成年後見制度の専門相談」は市社会福祉協議会 ☎65-8105



1年が過ぎるのも早いもので、もう師走ですね。さすがに朝晩は冷え込んできました。師走といえば文字からも連想できるとおり「師も走り回るほど忙しい時期」です。広報担当としても、クリスマスや年末行事など取材で市内を駆け回る時期でもあります。バンバン写真をとりますので、ぜひ声をかけてください。by きんちゃん