

まちの情報オアシス

Yatomi

広報やとみ

2017

8

No.137

特集

弥富の魅力を再発見「金魚のまち弥富」
あいち国際女性映画祭2017

市の人口
と
世帯数

人口	44,429人(+9)
男	22,382人(-11)
女	22,047人(+20)
世帯	17,385 (+2)

(平成29年7月1日現在)

やとみ金魚サミット(平成28年度開催)

『弥富金魚』は日本一!!

金魚で有名なまち

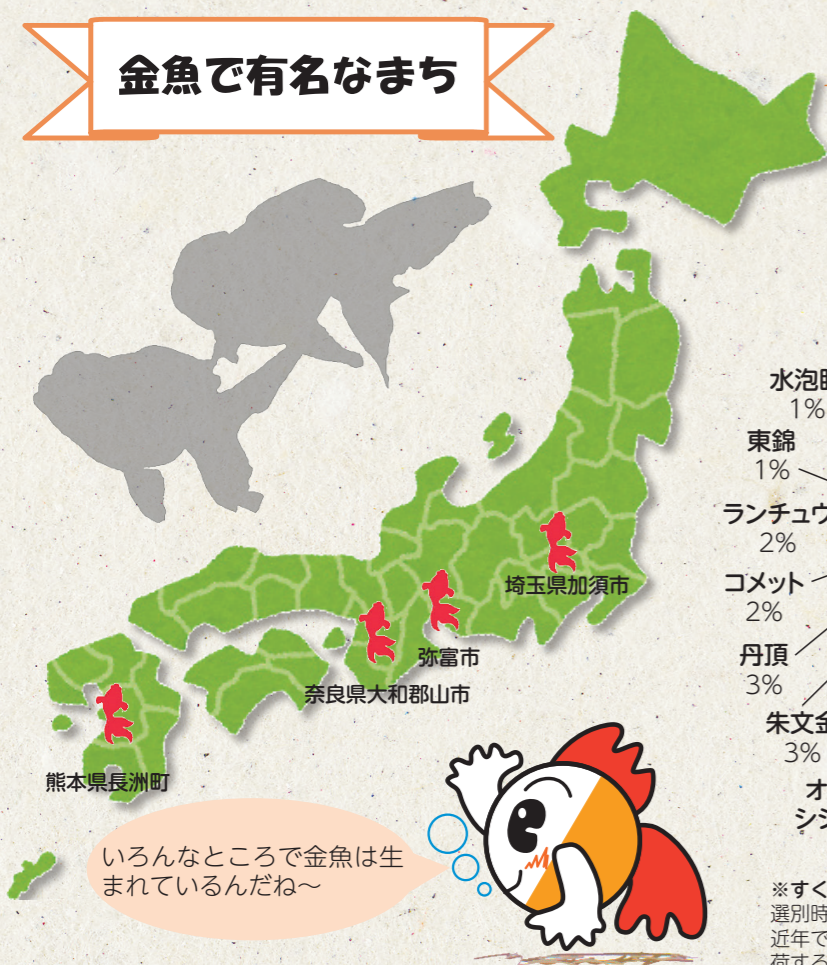

金魚の生産地として有名なまち弥富。今から約150年前までは奈良県の大和郡山市から江戸へ金魚を運ぶための中継地点でした。木曾川の下流域の水郷地帯であるこの地域が水量・土質共に養殖に最適であったこともあり、金魚養殖業が盛んに行われるようになりました。弥富は今では金魚の産地として全国的に知られるようになりました。

弥富で生産される金魚の品種構成

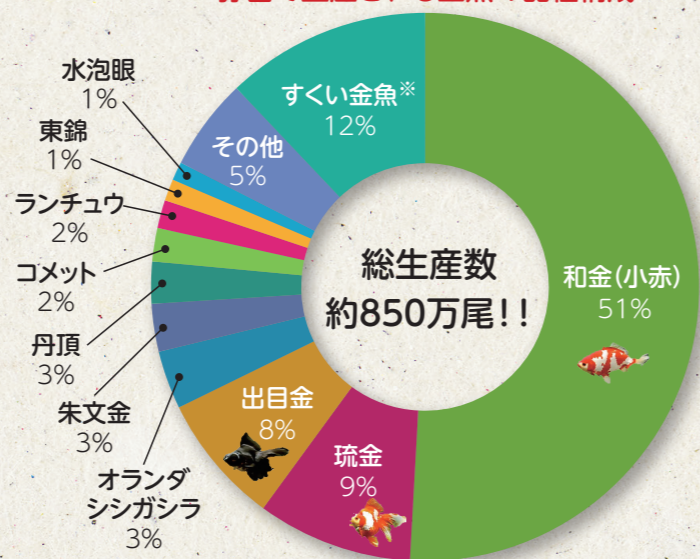

*すくい金魚とは選別時に規格外となり金魚すくい用として出荷される魚を通常指すが、近年では無差別に出荷される場合や、出荷するために数品種を混ぜて出荷する場合も含まれる。

いろんなところで金魚は生まれているんだね~

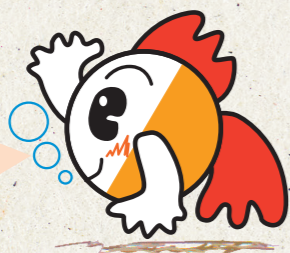

弥富金魚漁業協同組合 伊藤恵造 組合長

弥富の金魚自慢

金魚の一大産地である「弥富」の特徴は、生産されている金魚の種類が多いこと、金魚の流通に関わる市場の多さやその規模の大きさです。

弥富で生産されている金魚は、日本観賞魚振興事業協同組合で認定されている全31種類の中の26種類。金魚すくいでもよく見かけるような和金だけでなく、色形が異なる様々な観賞用として愛されている高級金魚を中心に生産されていることが特徴です。

また、金魚の取り扱いを主としている市場が全国に8市場ありますが、その中の3つが弥富にあります。いずれも取扱品種、流通量は他の5市場と比べてもトップクラスです。さらに日本の中心に位置している好立地を生かし、市場でセリにかけられた金魚をすぐに全国に届けられることもトップクラスの市場規模を維持している要因です。

10/22 第24回金魚日本一大会開催!

金魚日本一大会とは

弥富金魚漁業協同組合が主催で行う金魚の品種を問わず出品される品評会。日本中の金魚愛好家などが集結し、自慢の金魚の美しさを競います。昨年の出品数はなんと713点! 普段見ることができないような大きな金魚、珍しい金魚が見られるかも...?ぜひお出かけください。

▼とき 10月22日(日)一般観覧午前10時~午後3時

▼ところ 海南こどもの国

☎弥富金魚漁業協同組合 ☎65-1250



昨年の様子

金魚養殖 (鍋田)

深見直基

さん (25)

(桜錦)※深見さんの祖父(光春さん)が開発した品種



インタビューに答える深見直基さん

「特集! 弥富の魅力再発見」記念すべき第一回は、鍋田地区で金魚養殖を行っている深見直基さん取材しました。今年度から養殖業を本格的に始めた方です。金魚養殖業の仕事についてたくさん伺いました。

—深見さんが金魚養殖業を始めようとしたきっかけは何ですか?—
 金魚の養殖を始めた祖父(光春さん)が高齢になり、養殖業を引退したら、現在の規模を縮小するしかない状況になると思いました。ここで育てた金魚が良いと言ってくれるお客さんがいることも知っていたので、それを機に家業を継ぎたいと思いました。

—ズバリ! 深見さんの育てた金魚の自慢できるところは?—
 生産している種類が多いことと金魚の王様と言われる「蘭鑄(ランチュウ)」という品種に力を入れていることです。全国で有名な品評会に出場して1位を獲得することを目指しています。金魚の選別を頻繁に行っていて、形が良い遺伝子をもつ金魚を生産しています。

—金魚養殖の大変なところややりがいは?—
 生き物を扱う仕事なので、餌や水替えなど毎日の世話が大変です。朝早く始まり、日が沈むころまで作業を続けなければいけないので、休みがないという苦労があります。やりがいはお客さんや小売業者に「良い金魚だね。」と褒めてもらえること。あとは父(泰範さん)と私の代で品評会で1位を獲得したい! という目標が日々のモチベーションになっています!

—深見さんのこれからの夢(目標)は何ですか?—
 まずは良い金魚を見分ける目を養うことと金魚の管理をしっかりやるのが目下の目標です。

祖父がやっていたような新種の金魚の開発はまだ考えておらず、現在育てている金魚を大切に育てられるようになりたいです。将来的には、弥富での金魚の生産者が減っているのを、金魚の魅力伝える売り方や金魚の良さを普及するような活動がしたいです。

特集!
弥富の魅力再発見

金魚のまち弥富

地場産業を守る若者!



金魚の選別作業

(土佐金)



(地金)



《利用可能期間》

平成29年 8月 1日(火)
 ↓
 8月31日(木)



きんちゃんバスアンケート

当てはまる番号1つに○を付けてください

Q1 お年を教えてください
 ①小学生・中学生 ②高校生
 ③15~64歳(高校生除く) ④65~74歳

Q2 今回の無料お試し乗車券を使うのは何回目ですか。
 () 回目

Q3 今回の無料お試し乗車券が配布される以前に、きんちゃんバスを利用したことがありますか。
 ①ある ②ない

Q4 クルマの運転免許はお持ちですか。
 ①持っている ②返納した ③持っていない

Q5 今回のきんちゃんバスご利用の目的をお答えください。
 ①学校・塾・習い事などの通学、通勤
 ②病院への通院
 ③市役所などの公共施設への用事・利用
 ④買い物・外食・旅行・遊びなどのお出かけ
 ⑤その他()

Q6 今後もきんちゃんバスを利用したいと思いませんか。
 ①利用したいと思う ②利用したいと思わない

ご協力ありがとうございました。

弥富市 きんちゃんバス

第7回 **無料お試し乗車券**

見本

※本券1枚で、大人、子どもを問わず、1乗車1名限りにお渡しください。

※裏面のアンケートにお答えいただき、切り取ってご利用ください。

※コピー等、複写したものはご利用できません。

～本券がなくても無料でご利用できる方～
 75歳以上・未就学児の方

【有効期限】平成29年8月1日(火)～平成29年8月31日(木)

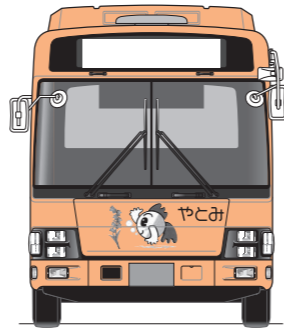

無料お試し乗車券で
 「きんちゃんバス」をご利用ください！

先月に各家庭・小学生の皆さんにきんちゃんバス無料お試し乗車券を配布いたしました。

この機会に今まで乗ったことがなかった方もきんちゃんバスにぜひご乗車ください。

この無料お試し乗車券をご利用の際は、裏面のアンケートにご回答いただいたうえで、1枚ずつ切り取って、ご乗車時に運転手にお渡しください。1枚で、大人、子どもを問わず、1乗車1名限りに無料でご利用になります。

平成29年8月31日(木)までご利用いただけます。

夏休みの機会に親子で
きんちゃんバスをご利用ください！
 海南こどもの国や弥富野鳥園へも行けます。

参考プラン

☆海南こどもの国

【平日】 南部ルート
 行き-9:33 発
 弥富市役所
 9:47 着
 海南こどもの国
 帰り-14:25 発
 海南こどもの国
 14:39 着
 弥富市役所

☆弥富野鳥園

【平日】 南部ルート
 行き-10:03 発
 弥富市役所
 10:53 着
 弥富野鳥園
 帰り-15:59 発
 弥富野鳥園
 16:48 着
 弥富市役所

問 市役所危機管理課(内線363)



あいち国際女性映画祭 2017

Story

出演/上野敬幸、上野貴保、上野倅更生、木村紀夫 監督・撮影・編集/笠井千晶(Rain field Production)
 音楽/Steve Pottinger 題字/優和恵 イメージ画/小原風子 企画/想い願うプロジェクト

福島第一原発から22kmの南相馬市。2011年3月、津波で家族4人を亡くした上野さんは語る「ずーっとおいてきぼりだ。こは」。原発事故の後、津波被災地には一切目が向けられなくなったという。自力での捜索の末、当時8歳の長女を自らの手で安置所に運び、行方不明となった3歳の長男を捜し続ける。「生きているからこそ、やるべきことがある。」故郷に笑顔を取り戻すと心に決めた。懸命に前を向き歩む、家族の5年半を描く。

9月9日(土) 午後1時開演 (午後0時30分開場)

定員355名
 座席自由

総合社会教育センター 中央公民館ホール 弥富市前ヶ須町野方802-20

チケット

前売券:600円 当日券:1,000円 子ども・学生券:500円(子ども3歳以上対象、学生の方は入場時に学生証提示)
 ※当日券は、前売券の販売数が定員に達しなかった場合にのみ販売します。
 販売場所:弥富市秘書企画課(十四山支所2階) 午前8時30分~午後5時15分 平日のみ
 ウィルあいち(名古屋市東区上堅杉町1) 午前9時~午後5時 月曜日・祝日休館(月曜日が祝日の場合、翌日も休館)

託児サービス

満1歳から就学前まで(定員10名・要申し込み・先着順・無料・おもちゃ持参)
 8月25日(金)までに直接、弥富市秘書企画課へお申し込みください。

主催:弥富市 共催:公益財団法人あいち男女共同参画財団、あいち国際女性映画祭2017運営委員会
 問 弥富市秘書企画課(内線224・225)

平成29年度 集団検診 (バス検診) のご案内

保健センターで、バスでの集団検診を実施します。

【申込期間】検診日の1週間前まで(平日8:30~17:15)※定員になり次第終了。
【申込方法】申込期間中に、保健センターの窓口・電話にて受け付けをします。

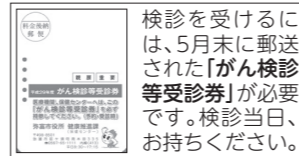

検診種目	検診内容	検診の対象となる方	定員	料 金		検診場所
				検診日にご持参ください	69歳以下 70歳以上	
特定健康診査	問診、身体計測、理学的検査、	40歳以上の弥富市国民健康保険加入者	半日50人	500円	無 料	保健センター
後期高齢者健診	血圧測定、尿検査、血液検査、	後期高齢者医療保険加入者				
30代健診	心電図	30~39歳の方				
胃がん	バリウムによるX線検査	40歳以上の方※1	半日60人	1,200円	600円	
肺がん	胸部X線検査		半日60人	600円	300円	
大腸がん	便潜血2日間法		半日60人	300円	200円	
前立腺がん	血液検査(PSA検査)		50歳以上の男性	半日30人	500円	
子宮がん	子宮頸部細胞診	20歳以上の女性※2、※4	半日60人	600円	300円	
乳がん	マンモグラフィ	30歳以上の女性※3、※4	半日60人	1,200円	600円	
骨粗しょう症	超音波伝導法による骨密度測定	30歳以上の方	半日50人	400円	200円	
<無料検診> 大腸がん検診 肝炎ウイルス検診	便潜血2日間法 血液検査(B型・C型肝炎)	昭和51年4月2日~52年4月1日生 昭和52年4月2日~53年3月31日生 ※対象者のみ受診可。	半日15人	無 料		

市では検診をより精度の高い有効なものにするために、検診結果(精密検査含む)の把握を行っていることをご了承ください。

- ※1 今年度、総合がん検診もしくは個別がん検診にて内容の重複する検診を受けた方は、受けられません。
胃がん・肺がん検診は妊娠中の方は受けられません。
- ※2 昨年度もしくは今年度に市の子宮がん検診を受けた方、妊娠中・生理中の方は受けられません。
- ※3 昨年度もしくは今年度に市のマンモグラフィ検診を受けた方、妊娠中・授乳中・卒乳後1年以内の方は受けられません。
- ※4 今年度、子宮頸がん、乳がんの「がん検診無料クーポン」が届いている方は、無料で受けられます。検診当日、クーポン券をお持ちください。

〈平成29年度日程表〉

△残りわずか ×満員

検診種目	検診日	特定・30代 後期高齢者健診	胃がん	肺がん	大腸がん※5	前立腺がん	子宮がん	乳がん	骨粗鬆症	無料肝炎
8/16(水)	○	○					×	×	×	○
8/17(木)	○	○	×	×	×	△				○
8/31(木)	○	○	×	×	×	○				○
9/10(日)	○	○	×	×	×	×				○
9/20(水)	○	○			×		△	×		○
9/29(金)	○	○			○		△	×		○
10/10(火)	○	○					○	×	×	○
10/14(土)	○	○	×	×	×	△				○
11/15(水)	○	○	×	×	△	○				○
11/18(土)	○	○			○		○	○		○
12/7(木)	○	○			○		○	○		○
12/11(月)	○	○					○	○	×	○
12/21(木)	○	○	△	△	○	○				○
H30 1/16(火)	○	○	○	○	○	○				○
H30 1/18(木)	○	○			○		○	○		○

- ・検診は午前中に実施します。1時間ごとで予約枠を設けますので、ご希望の時間帯に予約をお取りできないこともあります。
- ・申し込みは定員になり次第終了しますが、キャンセル待ちを受け付ける場合もあります。
- ・子宮・乳がん検診の日(11/18は除く)は、小さなお子さん連れの方は職員がお手伝い(託児)をします。申し込み時にお伝えください。

※5 無料大腸がん検診も含まれます。

申・岡市役所健康推進課(保健センター)(内線411~413)

弥富中学校

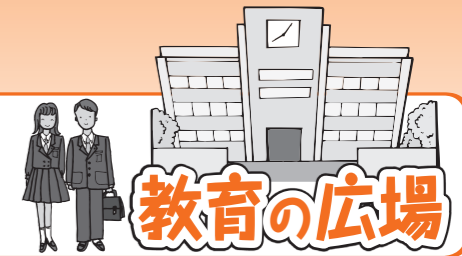

学校行事を通して、さらに大きく成長しよう!

平成29年度がスタートして2か月ほどで、各学年の大きな行事が順調に行われました。これらの行事を通して学んだことを、生徒たちがこれからの学校生活に生かして、さらに大きく成長することを期待しています!

<1年生>オリエンテーション合宿 5月8、9日

中学校に入学して約1か月。193名の1年生は、美浜少年自然の家に1泊2日のオリエンテーション合宿に行きました。様々な活動を通して、中学生としての自覚をもち、自主性や学級・学年の連帯感と信頼感を高めることができました。



ウォークラリー

3年後の自分への手紙

校歌コンクール

エンカウンター

<2年生>職場体験学習 5月29~31日

2年生210名は、キャリア教育の一環として58の事業所に分かれて職場体験学習に出かけました。3日間の体験でしたが、生徒は多くのことを学び、働くことの厳しさややりがいを感じたようです。この体験学習が進路選択に生きることを願っています。



洋菓子店

保育園

デイスサービス

スーパーマーケット

<3年生>修学旅行 5月29~31日

209名の3年生は、中学校3年間の一番の行事である修学旅行に出かけました。1日目は国会議事堂とディズニースーパースターへ行きました。2日目は各クラスごとに体験活動を行い、夜はルミネtheよしもとに行き、大爆笑!最終日は、お台場でクラス分散活動をして帰路につきました。一人の欠席者もなく全員元気に帰ってきました。



国会議事堂

ディズニースーパースター

江戸切り子体験

雷門



おはなしなあに
季節のお話、折り紙工作を
やってるよ!



イクメンキャラバン!
お父さんも参加したよ!

来て
遊んで
さくら児童館

見て
遊んで
さくら児童館



わくわくがいっぱい
さくら児童館!

さくら児童館は、日の出小学校の近くにあり、隣には日の出子育て支援センター、日の出児童クラブが隣接しています。



中学生もボードゲーム
に夢中!



午前中は親子さんたちのにぎやかな声、少し大きくなって歩けるようになったら、児童館に来てコンビカーや簡単なゲーム、ままごとあそびを楽しんでいます。

午後からは「こんにちは～」と小学生が元気に来館します。

男子には卓球、ドッジボールが大人気! 多い時はあっという間に待ち時間が1時間になってしまうほどです。

外で元気に遊び、少し疲れると部屋でゲームや卓球をしています。

女子の人気は、ぬり絵、ボードゲーム、いろいろなパターンのぬり絵やマンガをじっくり選び、丁寧にぬって児童館のロビーに飾っていきます。

昨年から続いているボードゲーム

も定着し、毎日誰かがボードゲームをしている姿が見られます。

人気のものはわいわい楽しめる、「犯人は踊る」、「なんじゃもんじゃ」、「キャット&チョコレート」、「ラビリンス」、「ディクシット」。1年生が6年生に教える姿も児童館ならではの異年齢交流です。

カプラの完成!

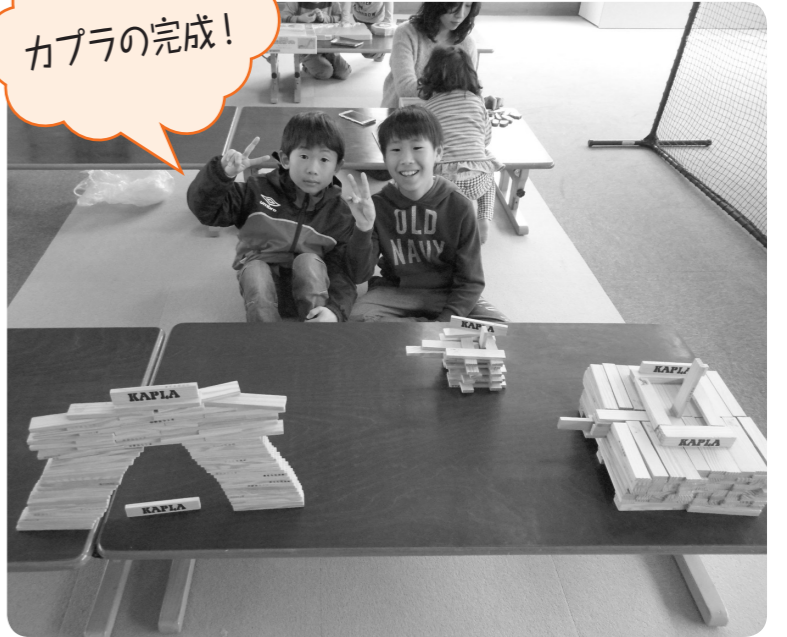

学年に関係なく遊べるボードゲーム、カプラを見て、親子さんたちも参加したりと常に楽しい声が響いています。親子で遊べるボードゲームも加わり、ますます楽しんでいただけるようになりました。また、「ガチャポン」、「おみくじ」など1日1回のおたのしみもあります。

一喜一憂して帰り、また翌日チャレンジし、職員とうれしそうに話している姿もまた児童館ならではの姿です。

楽しかったことも悲しかったことも児童館に来て話し、遊び、明日もがんばろうと思ってもらえるような児童館でありたいと思います。

楽しいこといっぱい児童館!! ぜひ遊びにきてくださいね。

すく **SUKU SUKU PLAZA**



児童館だより

8月1日~9月10日

★各児童館共通
・休館日 日曜日・祝日
・開館時間 9:30 ~ 18:00

行事名	さくら児童館 ☎65-6191	白鳥児童館 ☎66-1036	栄南児童館 ☎68-6266	弥生児童館 ☎65-8107	大藤児童館 ☎68-4101	東部児童館 ☎52-4611
紙ひこうき教室 (小学生対象)	9月7日(木) 15:30~17:00	8月30日(水) 14:00~15:30	●	8月23日(水) 15:30~17:00	●	8月28日(月) 15:30~17:00
伝承遊びを楽しもう (小学生対象)	8月3日(木) 16:00~	●	8月23日(水) 16:00~	●	8月9日(水) 16:00~	●
卓球をしよう (小学生対象)	●	●	●	9月9日(土) 14:00~16:00	●	●
将棋をしよう (小学生対象)	●	●	●	8月16日(水) 16:00~17:00	●	●
リサイクル工作	8月1日(火)~					
☆ 敬老の日の プレゼントづくり (小学生対象)	9月9日(土) 10:30~ 定員20名	9月9日(土) 10:30~ 定員20名	9月9日(土) 10:30~ 定員15名	9月9日(土) 10:30~ 定員20名	9月9日(土) 10:30~ 定員20名	9月9日(土) 14:00~ 定員20名

※お話しタイムはさくら・白鳥・大藤(月曜日)、栄南・弥生・東部(木曜日)10:30~・16:00~にて行います。
※定員がある行事において、市外の方が参加を希望する場合、各児童館にお問い合わせください。
※☆マークのある行事は申し込みが必要です。
※紙ひこうき教室と伝承遊びは、交互に隔月で行います。

ファミリーサポートセンター

《利用会員と協力会員の皆さんによる組織です》
・休業日 日曜日・祝日(土曜日は電話受付のみ)
・受付時間 9:30~17:45

会員登録出張所	8月24日(木)14:00~14:30受付	会場/保健センター ロビー	持ち物/印鑑・母子手帳
利用予約受付	月~土 9:30~17:45	基本事業、病児・病後児保育の利用は、事前に会員登録が必要です。	
病児・病後児保育	月~金 8:30~17:00	専用保育施設	キッズケアルーム「えがお」(前ヶ須町野方752)

協力会員募集中! ※詳しくはファミリー・サポート・センター ☎52-0922へお問い合わせください。

国民健康保険高額療養費(70歳以上の方) 自己負担限度額が変わります

全ての方が安心して医療を受けられる社会を維持するために、高齢者と若者の間での世代間の公平が図られるよう、平成29年8月から、負担能力に応じて70歳以上の皆さんの高額療養費の自己負担限度額が変わる事となりました。なお、70歳未満の方の自己負担限度額に変更はありません。

◆高額療養費とは

医療機関や薬局の窓口を支払った額(※)が、ひと月(月の初めから終わりまで)で自己負担限度額を超えた場合に、その超えた金額を支給する制度です。自己負担限度額は個人もしくは世帯の所得に応じて決められています。

※入院時の食事負担や差額ベッド代などは含みません。

【70歳以上の方の高額療養費自己負担限度額】

平成29年7月まで

平成29年8月以降

所得区分	平成29年7月まで		平成29年8月以降	
	外来(個人)	外来+入院(世帯)	外来(個人)	外来+入院(世帯)
現役並み 課税所得 145万円 以上の方	44,400円	80,100円+(医療費 -267,000円)×1% (多数回44,400円*2)	57,600円	80,100円+(医療費 -267,000円)×1% (多数回44,400円*2)
一般 課税所得 145万円 未満の方*1	12,000円	44,400円	14,000円 年間上限 144,000円	57,600円 (多数回44,400円*2)
住民税非課税	8,000円	住民税 非課税 世帯(Ⅱ)	8,000円	24,600円
		住民税 非課税 世帯(Ⅰ)		15,000円

※1 「一般」区分について：世帯収入の合計額が520万円未満(1人世帯の場合は383万円未満の場合や、「旧ただし書所得」の合計額が210万円以下の場合も含まれます。

※2 多数回について：過去12か月以内に3回以上、自己負担限度額に達したことがある場合、4回目から「多数回」の扱いとなり、自己負担限度額が下がります。

☎市役所保険年金課(内線123)

介護保険料(65歳以上の方) 本算定のご案内

◆介護保険料(年額)の通知を発送します。

※今年度より特別徴収の方、普通徴収の方の通知時期が異なりますのでご注意ください。

本算定通知とは、市民税額の確定に伴い、平成29年度の年間保険料を決定(確定賦課)したもので、各納期の保険料については、既に到来した納期と今後到来する納期の保険料の合計額が、年間保険料額になるように調整しています。

(年額)	(仮徴収)	(以降の納期に振り分け)
確定した 平成29年度保険料	特別徴収 4、6、8月	10、12月、平成30年2月の3回
	普通徴収 第1、2期	第3、4、5、6期の4回

・特別徴収(年金からの天引き)の方

65歳以上で、年金(老齢・退職年金、障害年金、遺族年金)を年額18万円以上受給されている方

→介護保険料額決定通知書は、8月上旬に発送します。

・普通徴収(納付書、口座振替による納付)の方

年度の途中で65歳になられた方、転入の方、年金が年額18万円未満の方など。

→介護保険料額決定通知書は9月中旬に発送します。

賦課明細書(本徴収分)と3期から6期の納入通知書をまとめたものを送付します。

納付書による納付の方は、各納期までに取扱金融機関で納めてください。
納めに行く手間が省け、納め忘れの心配がない、口座振替がおすすめです。

普通徴収の納期限(平成29年度)

第1期	第2期	第3期	第4期	第5期	第6期
5月31日(水)	7月31日(月)	10月2日(月)	11月30日(木)	平成30年1月31日(水)	平成30年4月2日(月)

☎市役所介護高齢課(内線172~174)

参加者募集!

ボランティア養成講座 ～弥富市の食を通じた健康づくり活動～

お料理好きな方、食べることに話す事が好きな方など、講座を受けてみませんか。男女は問いません。ご自身の健康づくりのヒントにもなります。ぜひご参加ください。

	と き	内 容	講 師
第1回	8月21日(月) 午前10時～正午	講話 「食中毒予防」 「弥富市の健康状況」 「オリーブ活動報告」	津島保健所 環境食品安全課
第2回	9月11日(月) 午前10時～午後1時	講話・調理実習 「秋バテ予防!! 残暑を乗り切ろう!」	津島保健所 管理栄養士

▼と ころ 保健センター

▼対 象 者 食を通じた健康づくり、ボランティアに関心のある方

▼参 加 費 無料

▼定 員 20名

▼申 込 期 限 8月18日(金)

※市オリーブ協議会は、食を通じた健康づくりのボランティアとして、地域でさまざまな活動を行っています。一緒に活動していただける新規メンバーを募集しています。詳しくは、保健センターへお問い合わせください。

心の悩みや心配を

“ひとりで抱えないでください”



携帯・WEBで

気軽にストレス・落ち込み度のチェックを!



こころのセルフチェック
ためしてみませんか?

<https://fishbowlindex.jp/yatomi/>

さあ、今すぐチェック!

こころの体温計

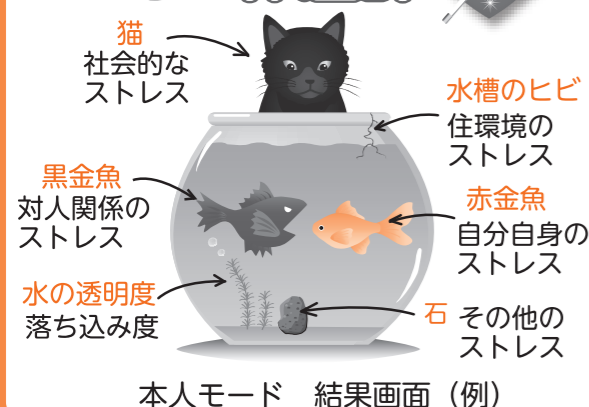

- 本人モード** ストレス度・落ち込み度がわかります。
- 家族モード** 大切な方の心の状態をチェック。
- 赤ちゃんママモード** お母さんの心の健康状態がわかります。
- アルコールチェックモード** 飲酒が心に与える影響とは?
- ストレス対処タイプテスト** あなたのストレス解消法は?
- いじめのサイン「守ってあげたい」**

いじめられている本人、子どもの保護者の方に。「これは、いじめかな?」と思ったらすぐ相談先へ。

※こころの体温計 ご利用にあたって
利用料は無料です。(通信料は、自己負担となります。) 個人情報の入力は一切不要です。自己診断をするもので、医学的診断をするものではありません。結果にかかわらず、心配なことが続くようでしたら、早めに専門家にご相談されることをおすすめします。

糖尿病予防講座

糖尿病は初期症状がほとんどなく、放っておくと動脈硬化が進行し、失明や神経障害、人工透析など
の原因になる重い合併症を招いてしまいます。生活習慣によっては糖尿病予備軍になっていることもあ
るので、この機会に、糖尿病予防講座を受けてみませんか?

▼対 象 市内在住の69歳までの方(昨年度、同講座を受講してなくて、全3回参加できる方を優先
させていただきます。)

▼申 込 期 間 8月14日(月)～31日(木)(平日 午前8時30分～午後5時15分)

▼申 込 方 法 市役所健康推進課(保健センター)へ電話または窓口でお申し込みください。

▼定 員 各20名 ※定員になり次第募集を締め切ります。

※空腹時血糖やヘモグロビンA1cの検査結果(平成28年度受診分)がある方は当日お持ちください。

※第1回と第3回は単発の参加ができます。

	内 容	と き・と ころ
第1回	糖尿病予防のための基礎講座 【講師】JA愛知厚生連 海南病院 糖尿病・内分泌内科代表部医師 山守 越子氏 津島保健所 管理栄養士 杉浦 美香氏 ※希望者には、血糖検査を実施します。	9月21日(木) 受 付 午後1時40分～ 午後2時開始 ※午後4時終了予定 と ころ 保健センター
第2回	健康プラザ栄養講座バスツアー 【講師】管理栄養士 【内容】体力チェック、血液検査、 ヘルシー弁当、食事指導 ※食事代のみ現地でお支払いいただけます。	9月26日(火) または 10月11日(水) 定 員 各日10名ずつ と ころ あいち健康プラザ(大府) ※保健センターからバス送迎があります。 ※時間は申し込み後にご案内します。
第3回	糖尿病予防のための運動講座 【講師】健康運動指導士 木村 照代氏 ※動きやすい服装でお越しください。	10月16日(月) 受 付 午前9時30分～ 午前10時開始 ※午前11時30分頃終了予定 と ころ 保健センター

節目歯科無料クーポン検診のご案内

健康的でステキに年齢を重ねる「ヘルシーエイジング」。歯とお口の健康を見直し、キレイな歯と口も
とで輝く笑顔に自信を!そして、心と体もずっと健康で過ごしましょう!

市では、節目を迎える方を対象に節目歯科無料クーポン検診を実施しています。まずは、歯周病の進
行具合を検査してみましょう。

歯周病検査 「プローブ」という器具を使用し、歯肉からの出血の有無や、歯と歯肉の間の溝(歯周ポ
ケット)の深さを調べます。深ければ深いほど、歯周病が進行しています。

【歯肉出血】 健全です(指標0) 出血しています(指標1)

【歯周ポケット】 健全です(指標0) 浅い歯周ポケット(指標1) 深い歯周ポケット(指標2)

▼対 象 年 齢 20、30、40、50、60、70歳の方
※対象の方には、5月下旬に個人通知しています。

▼自 己 負 担 金 無料

▼実 施 期 間 ～平成30年3月31日

▼実 施 場 所 指定の歯科医院(通知案内参照)

▼受 診 方 法 指定の歯科医院に予約のうえ、受診してください。

▼持 ち 物 健康保険証・節目歯科無料クーポン検診受診券



知事へ「桜錦」を贈呈

弥富金魚をPR!

愛知県では、知事の名刺を使った県産農林水産物のPRを行っており、6、7月は「金魚」が取り上げられました。このPRに合わせて、6月14日に市長と弥富金魚漁業協同組合が知事を訪問しました。

当日は各テレビ局が取材に訪れる中、知事に金魚の生産状況を報告するとともに、弥富が発祥の金魚、「桜錦」を贈呈しました。

贈呈された「桜錦」は7月末まで愛知県庁西庁舎1階受付カウンターで展示され、知事の名刺とともに広く弥富金魚がPRされました。



顕微鏡で見た微生物の名前を当てるクイズの様子

下水道出前講座

7月4日、白鳥小学校で4年生を対象に、下水道出前講座が行われました。

講座では、自分たちが出す汚れた水が、微生物の働きによってきれいになる仕組みを学びました。その微生物を、実際に顕微鏡で観察して、微生物の種類や名前、体の特徴などを専門の方から教わりました。その他に、飲み物や食べ物を川や海に流してしまうと、どれだけ水を汚してしまうのかを、牛乳とジュースを使って水質実験(パックテスト)をしました。

子どもたちは体験授業を通じて、下水道と下水道処理場の仕組みや役割について理解を深めることができました。

投稿!!

こんな ○○ あったがねー♪



さあ、投稿しよう!

このコーナーでは、市民の皆さんが撮影したまちの話題、自然・風景、地域の活動などを掲載していきます。



弥富産のビワがたわわに実ったがねー

弥富ふるさとガイドボランティア

中山地区から森津にかけての旧鍋田川東岸沿いにあるビワ園がたわわに実りました(昨年6月撮影)。ビワは伊勢湾台風までは弥富の名産でした。

ビワの木は枝が大変もろくて、4月からの摘果と袋かけの時期には足場をつくらないと枝先の仕事ができないものです。花は12~2月に咲き、初夏の5~6月に大きな実を収穫するためには必ず摘果が必要です。

~こんな○○のご応募お待ちしております~

- ▼対象 市内に在住、在勤、在学の方
- ▼応募方法 郵送の場合は写真の裏面か別紙、また、Eメールの場合はメール本文に次の事項を書いて送付してください。タイトル(18字程度)、写真の説明・エピソード(100字程度)住所・氏名・年齢・電話番号・Eメールアドレス
- ▼応募条件
 - ・応募者本人が撮影した作品に限ります。
 - ・被写体に関する肖像権は、応募者の責任において了解が得られるものとします。また著作権は、市に帰属します。

- ・写真は、解像度300万画素以上(目安)で撮影されていること、記録方式はJPEGを推奨します。
- ・写真は返却いたしません。
- ・地区名と氏名または団体名を掲載します(匿名不可)。
- ▼送付先
 - 郵便 〒498-8501 市役所秘書企画課広報やとみ「こんな○○あったがねー」係
 - ☒koho@city.yatomi.lg.jp
 - ☒市役所秘書企画課(内線223)



やとみ♪午後の婚活

6月18日、市社会福祉協議会主催「やとみ♪午後の婚活」が総合福祉センターにて開催されました。今回のイベントでは、男性17名、女性18名計35名が参加しました。イベント中は、参加者が思い思いのデコレーションケーキ作りに挑戦し、グループで会話をしながら、かわいらしいケーキを作っていました。

また、後半のティーパーティーでは、あまのお菓子やケーキを囲んで、ゆったりとした雰囲気でお話を楽しんでいました。

そして、注目のカップリングでは4組のカップルが成立しました。カップルになられた参加者の皆さん、おめでとうございます。

幸せ報告

平成29年6月に婚活パーティーから2組目のご成婚!!



阿部文男氏による講演

防災講演会

6月11日、十四山スポーツセンターで、平成29年度自主防災会全体会が行われ約300人が参加しました。

会の途中に行われた講演会では、東日本大震災による津波で壊滅的な被害を受けた宮城県名取市で現在、自主防災会代表を務める阿部文男氏を講師に迎えて開催されました。また、震災時、地域住民に何ができて、何をしなければならないのか、貴重な体験談を交えてお話しされました。

金魚の学校

6月17日、弥富市、弥富金魚漁業協同組合、愛知県水産試験場が主催の親子で楽しむ金魚飼育講座「金魚の学校」が総合社会教育センターで行われました。

今年は89組229人の親子が参加し金魚についてのクイズや、金魚の養殖のこと、飼育方法などを学びました。質問の時間では多くの参加者が質問し、金魚についての細かな部分まで知識を深めていました。

講義後には生まれたばかりでまだ色のついていない金魚が配られ、参加者はこれから育てる金魚を嬉しそうに受けとっていました。稚魚は、育つにつれて色が変化していくそうです。また、育てた金魚は10月22日(日)に行われる、第24回金魚日本一大会に出品できるそうなので、ぜひ出品された金魚を見に足を運んではいかがでしょうか。



稚魚の品種を聞く子どもたち

TOWN TOPICS

まちの話題



着衣水泳 (栄南小学校)

8月のお知らせ

申 間市ファミリー・サポート・センター
52-0922
市役所児童課(内線152)

受講料 無料
募集人員 20名程度
※託児を希望される方は、お申し込みの際にお知らせください。
(無料)

とき	講習内容
9月12日(火) 13:30~15:00	ふあみさぼ保育園~保育の心~ 【講師】弥富市立保育所 保育士
9月13日(水) 13:30~15:00	ふあみさぼ保健室 【講師】健康推進課 保健師 児童課 管理栄養士
9月14日(木) 13:30~15:00	ふあみさぼレスキュー隊 【講師】海部南部消防署 救命救急士
9月14日(木) 15:00~15:30	ふあみさぼ井戸端会議 ~事業を円滑に進めるために~

とき
になって援助活動をしてみようと思おう方、援助活動に興味のある方子育て中の方も、ぜひご参加ください。

支給できない方
施設に入所している方
1,500円

支給できない方
施設に入所している方
1,500円

支給できない方
施設に入所している方
1,500円

心身障がい者扶助料(市制度)
対象者および支給額(月額)

- 1種 身体障がい者手帳1級または2級かつ療育手帳A判定の方 7,000円
- 2種 身体障がい者手帳1級2級の方、療育手帳3級かつ療育手帳B判定の方 3,500円
- 3種 身体障がい者手帳3級4級の方、療育手帳B判定の方 2,500円
- 4種 身体障がい者手帳5級6級の方、療育手帳C判定の方 1,500円

支給できない方
施設に入所している方
3,500円

支給できない方
施設に入所している方
2,500円

支給できない方
施設に入所している方
1,500円

愛知県在宅重度障がい者手当
対象者および支給額(月額)

- 1種 身体障がい者手帳1級または2級かつ療育手帳A判定の方 15,500円
- 2種 身体障がい者手帳1級2級の方、療育手帳A判定の方、身体障がい者手帳3級かつ療育手帳B判定の方(65才以上で新たに手帳を取得した方を除く) 6,750円

年金請求書の手続き漏れがありませんか?
老齢基礎年金を受け取るのに必要な期間(支給資格期間)が25年から10年に短縮されることになりました。日本年金機構では、これまでに対象となる方に黄色の封筒(A4サイズ)をお届けしています。まだ、請求手続きをされていない方は、お早めにねんきんダイヤルで予約の上、年金事務所にて手

特別児童扶養手当
提出期限
9月11日(月)

特別障がい者手当
障がい児福祉手当
提出期限
9月11日(月)

特別児童扶養手当
提出期限
9月11日(月)

特別児童扶養手当
提出期限
9月11日(月)

特別障がい者手当
障がい児福祉手当
提出期限
9月11日(月)

心身障害者福祉タクシーをご利用の方へお願い
タクシーを利用するときは、身体障害者手帳、療育手帳または精神障害者保健福祉手帳と福祉タクシー料金助成利用券を一緒に提示してください。手帳の提示がない場合や手帳に貼付されている写真による本人確認ができない場合は、割引が適用されませんのでご注意ください。
市役所福祉課(内線163)

心身障害者福祉タクシーをご利用の方へお願い
タクシーを利用するときは、身体障害者手帳、療育手帳または精神障害者保健福祉手帳と福祉タクシー料金助成利用券を一緒に提示してください。手帳の提示がない場合や手帳に貼付されている写真による本人確認ができない場合は、割引が適用されませんのでご注意ください。
市役所福祉課(内線163)

特別児童扶養手当
提出期限
9月11日(月)

特別障がい者手当
障がい児福祉手当
提出期限
9月11日(月)



- ・鍋田支所 68-8001
- ・総合福祉センター 65-8103
- ・総合社会教育センター 65-0002
- ・図書館 65-1117
- ・歴史民俗資料館 65-4355
- ・同報無線確認電話 65-8517
- ※臨時放送の確認ができます。(市外局番 0567)

8月のお知らせ

お問い合わせ先 申し込み先
メール HP ホームページ FAX FAX

▼仮庁舎における配置

仮移転先	移転先配置
図書館棟(本庁舎棟南)	(1階) 宿直室 ※保健センターは変更なし (2階) 税務課 会計課 ※図書館と図書館事務室は変更なし (3階) 市民課 保険年金課 児童課 福祉課 介護高齢課 収納課 ☎65-1111 ☎67-4011 ※市民ホールは仮移転期間中、事務室となりますので、使用できません。
十四山支所	(1階) 副市長室 下水道課 土木課 都市計画課 農政課 商工観光課 環境課 (※十四山支所の業務(地域市民G・地域福祉G)は変更なし ☎52-2111) (2階) 市長室 秘書企画課 総務課 危機管理課 庁舎建設準備室 (3階) 財政課 監査委員事務局 議場および議会事務局 ☎65-1111 ☎52-3276
総合社会教育センター	(1階) 学校教育課 ☎65-1111 ☎67-0062 ※生涯学習課は変更なし ☎65-0002 ☎65-1777

個人事業税第1期分の納税をお忘れなく!
個人事業税の第1期分の納期限は8月31日(木)です。
8月中旬に県から納税通知書をお送りしますので、次の方法で納付してください。
○銀行、信用金庫、信用組合、農協、ゆうちょ銀行(代理店の郵便局を含みます。)などの金融機関
○コンビニエンスストア、MMK設置店
※納付書の納付金額が30万円以下のものに限りです。
○県税事務所
○Pay-easy(ペイジー)に対応したインターネットバンキングまたはATM

障がい者手当制度
対象者および支給額(月額)

- 1種 身体障がい者手帳1級または2級かつ療育手帳A判定の方 7,000円
- 2種 身体障がい者手帳1級2級の方、療育手帳3級かつ療育手帳B判定の方 3,500円
- 3種 身体障がい者手帳3級4級の方、療育手帳B判定の方 2,500円
- 4種 身体障がい者手帳5級6級の方、療育手帳C判定の方 1,500円

愛知県在宅重度障がい者手当
提出期限
8月31日(木)

愛知県在宅重度障がい者手当
提出期限
8月31日(木)

特別児童扶養手当
提出期限
9月11日(月)

特別障がい者手当
障がい児福祉手当
提出期限
9月11日(月)

個人事業税第1期分の納税をお忘れなく!
個人事業税の第1期分の納期限は8月31日(木)です。
8月中旬に県から納税通知書をお送りしますので、次の方法で納付してください。
○銀行、信用金庫、信用組合、農協、ゆうちょ銀行(代理店の郵便局を含みます。)などの金融機関
○コンビニエンスストア、MMK設置店
※納付書の納付金額が30万円以下のものに限りです。
○県税事務所
○Pay-easy(ペイジー)に対応したインターネットバンキングまたはATM

現況届・所得状況届をお忘れなく
次の手当を受給されている方は、毎年1回、現況届・所得状況届の提出が必要です。この届の提出がないと、8月分以降の手当が受けられなくなりますのでご注意ください。
○児童扶養手当
○愛知県および市遺児手当
提出期限
8月31日(木)
※7月下旬に対象となる受給者の方には通知をしています。
市役所児童課(内線153)

特別児童扶養手当
提出期限
9月11日(月)

特別障がい者手当
障がい児福祉手当
提出期限
9月11日(月)

特別児童扶養手当
提出期限
9月11日(月)

特別障がい者手当
障がい児福祉手当
提出期限
9月11日(月)

第十回特別弔慰金の請求について
※まだ申請をされていない方

▼支給対象者

戦没者などの死亡当時のご遺族で、平成27年4月1日(基準日)において、「恩給法による公務扶助料」や「戦傷病者戦没者遺族等援護法による遺族年金」などを受けられる方(戦没者などの妻や父母など)がいない場合において、次の順番による先順位のご遺族お一人に対し、第十回特別弔慰金が支給されます。

▼支給対象遺族の順位

(1)平成27年4月1日までに戦傷病者戦没者遺族等援護法による弔慰金の受給権を取得した方
(2)戦没者などの子
(3)戦没者などの①父母、②孫、③祖父母、④兄弟姉妹
※戦没者などの死亡当時、生計関係を有していることなどの要件を満たしているかどうかにより、順番が入れ替わります。

(4)前記(1)から(3)以外の戦没者などの三親等内の親族(甥、姪など)

※戦没者などの死亡時まで引き続き1年以上の生計関係を有していた方に限ります。
▼支給内容 額面25万円、5年償還の記名国債

▼請求期限 平成30年4月2日までに(なお請求期間を過ぎると時効により権利が消滅し、特別弔慰金を受けることができなくなりますので、ご注意ください。)
問 市役所福祉課(内線162-164)

金婚式のご案内

金婚(結婚50年)を迎えられたご夫婦に対し、これからのますますのご長寿とご健康を祈念し、式典を開催します。該当される方はお申し出ください。

▼対象者

平成29年4月1日現在において市内に住所を有し、引き続き居住している方で、平成29年12月31日までに婚姻生活が50年になられるご夫婦(昭和42年1月1日〜12月31日までに婚姻の届出をされた方が対象)

▼必要書類

・申出書(市役所介護高齢課および十四山支所備え付けの用紙)
・戸籍抄本(市内に本籍がある方は不要です。)

▼申込期限 8月31日(木)

申・問 市役所介護高齢課(内線177-十四山支所 市社会福祉協議会 65-8105)
※式典の日程および詳細については、対象者の方に後日ご連絡します。

敬老会を開催します

長年にわたり市の発展に貢献されてこられた皆様のご長寿をお祝いするとともに、感謝の気持ちを込めて敬老会を開催します。対象の方には後日案内状をお送りしますので、ぜひお出かけください。

▼とき 9月7日(木)

▼ところ 長島温泉湯あみの島(三重県桑名市長島町浦安333)

▼対象者

昭和13年12月31日以前に生まれ、市内に在住の方(数え年80歳以上の方を対象)

問 市社会福祉協議会 65-8105

市社会福祉協議会夏休み企画

▼とき 8月27日(日)

午前8時15分 総合福祉センター集合出発

▼ところ ミツカンミュージアム、セントレア(滑走路見学ツアー)

▼対象者

①母子・父子家庭の児童とその保護者
②身体障がい者・療育・精神障害者保健福祉手帳所持児童とその保護者など

※児童対象年齢は18歳に到達して最初の3月31日まで
※保護者などの同伴は、原則1名

**十四山スポーツセンター
トレーニング講習会8月の予定**

初回に無料のトレーニング講習会器具説明などを受講いただきますと、トレーニング室をご利用いただけます。なお、小学生以下のご利用はできません。

▼利用料

大人250円・小人120円

日	時	1回目	2回目
2日(水)	10:00~14:30	②	③
6日(日)	10:00~14:30	①	②
10日(木)	10:00~14:30	②	③
11日(祝・金)	10:00~14:30	①	②
13日(日)	10:00~14:30	①	②
18日(金)	10:00~14:30	②	③
19日(土)	10:00~14:30	②	③
20日(日)	10:00~14:30	①	②
22日(火)	10:00~14:30	②	③
26日(土)	10:00~14:30	②	③
27日(日)	10:00~14:30	①	②
30日(水)	10:00~14:30	②	③

第15回弥富ドンチキチン祭り

市内の前ヶ須・小島弥生台・五明・中六の4地区でドンチキチン(石取祭車)が集結し、祭囃子の共演をします。太鼓体験の時間も設けますので、ぜひご来場ください。

▼とき 8月26日(土)

午後4時30分〜午後8時30分

※雨天の場合、27日(日)に延期

▼ところ

ウイングプラザパディー駐車場
主催 ドンチキチン祭り実行委員会

アルコール健康相談

アルコールに関する悩みを抱えていませんか? 医師と専門の相談員がお話を伺います。

▼とき 8月30日(水)

午後1時30分〜3時30分

▼ところ 津島保健所(津島市橘町4丁目50-2)

▼対象者 アルコールが原因の健康問題にお悩みのご本人・ご家族の方

▼申込方法 8月15日(火)までに左記へご連絡ください(予約制・定員3組)

問 津島保健所 健康支援課 65-8105

26-14137

9月定例会の開催日程(予定)

9月1日(金)~9月27日(水)
の会期予定です。

期日	日程	ケーブルテレビ 中継放送予定	インターネット 配信予定
9月1日(金)	本会議(議案説明など)		○
12日(火)	本会議(一般質問)	○	○
13日(水)	本会議(一般質問)	○	○
14日(木)	本会議(議案質疑)		○
15日(金)	総務建設経済委員会		○
19日(火)	厚生文教委員会		○
22日(金)	決算特別委員会		○
27日(水)	本会議(委員長報告 討論 採決)		○

ケーブルテレビ中継 午前10時~会議終了まで
(録画放映は当日午後7時~予定)
インターネット配信 開催後、おおよそ10日後より配信予定

※日程および放映は、変更になる場合がありますので、ご了承ください。
※委員会の傍聴も可能です。日程など、詳しくはお問い合わせください。

問 市役所議会事務局 内線312

**全国自治宝くじの普及
広報事業が行われました**

本年度、市では(財)自治総合センターより次の助成を受けました。
○自主防災組織育成助成事業
東観自主防災会に対して、救命ボートなど総額200万円分の



日光川下流域下水道
マスコットキャラクター
ニコマルくん

②体験しよう!!災害用トイレ
③クマムシ(微生物)を探せ
参加者にはオリジナルグッズをプレゼント
▼参加費 無料
問 愛知県海部建設事務所 都市施設整備課 24-12111

資材が助成されました。これらの資材を活用した訓練を行い、東観自主防災会の一層の活躍が期待されます。
問 市役所危機管理課(内線365)



※初回は予約が必要です。
問 十四山スポーツセンター 65-2110

※運動のできる服装と上履きをお持ちください。

※講習は1時間半程かかります。

※予定は変更になる場合があります。

※講習は1時間半程かかります。

※初回は予約が必要です。

問 十四山スポーツセンター 65-2110

※運動のできる服装と上履きをお持ちください。

※講習は1時間半程かかります。

※予定は変更になる場合があります。

※講習は1時間半程かかります。

※初回は予約が必要です。

問 十四山スポーツセンター 65-2110

※運動のできる服装と上履きをお持ちください。

※講習は1時間半程かかります。

神経系難病患者さん、ご家族のための講演会・交流会

- ▼とき 8月31日(木) 午後1時30分～3時30分
- ▼ところ 佐織総合福祉センター 2階 会議室 (愛西市小津町観音堂7)
- ▼対象 神経系難病患者さんとそのご家族
- ▼定員 30名程度
- ▼内容 講演「音楽で楽しいひとときを過ごしましょう」 ※講演後に交流会を行います。
- ▼講師 本町クリニック 音楽療法士 小川尚子氏 宮川慶子氏
- ▼申込方法 8月24日(木)までに左記へお電話でご連絡ください。
- 問 津島保健所 健康支援課 ☎26-44137

県営名古屋空港からのお知らせ

- お盆の長期休暇時は、空港の駐車場が満車になり駐車できない場合がございます。空港へは、公共交通機関をご利用ください。また、ご理解とご協力をお願いいたします。
- 問 名古屋空港ビルディング株式会社 ☎(0568)29-11600

パソコン教室参加者募集

- ▼とき ①平日夜間の部 8月22日(火)、23日(水)、24日(木) 午後7時30分～9時 ②土日午前の部 8月26日(土)、27日(日) 午前9時～正午
- ▼ところ 総合社会教育センター
- ▼対象者 再就職を希望される方でワード、エクセル入力のできる方。
- ▼定員 各コース14名
- ▼受講料 無料
- ▼内容 仕事準備のためのワード、エクセルの実務を学習します。
- ▼申込方法 8月13日(日)午前9時15分から総合社会教育センターで整理券を配布します。午前9時30分の時点で定員を超えたコースは抽選を行います。電話での受け付けは行いません。
- 問 市役所生涯学習課



切れた電線を見つけたら すぐにご連絡を！

- 雷や台風などで切れた電線は、感電の恐れがあります。切れた電線を見つけたら、電線に触ったり近づいたりしないで、近くの中部電力までご連絡ください。
- 問 中部電力(株)港営業所 ☎(0120)9851711

募集します



脳若トレーニング教室 (介護予防教室)参加者募集

- タブレット端末を使い、楽しく脳を活性化する脳若トレーニング教室を開催します。 ※タブレット端末の準備や購入の必要はありません。
- ▼とき 9月13日、27日、10月11日、25日、11月8日、22日、12月6日、20日、平成30年1月10日、24日、2月14日、28日(全て水曜日) 午前10時～11時30分
- ▼ところ 総合社会教育センター 2階 第2会議室
- ▼対象者 65歳以上の方
- ▼定員 30名

海部南部水道企業団職員募集

- 平成30年度に職員を若干名採用する予定です。受験希望者は、期日までに申し込みください。
- ▼募集職種・人員 一般事務職 若干名
- ▼受験資格 平成4年4月2日以降に生まれた方で、学校教育法による大学(短期大学を除く)を卒業した方または卒業見込みの方。
- ▼提出書類 ・自筆の履歴書(自由様式)(写真貼付) ・写真1枚(縦4cm、横3cm)(受験票に使用) ・卒業見込証明書または卒業証明書
- ▼成績証明書 ・成績証明書
- ▼募集期間 8月7日(月)～21日(月) 午前8時30分～午後5時15分(土・日曜日・祝日除く) ※郵送は不可
- ▼採用試験 9月17日(日)
- 申 問 海部南部水道企業団 総務課 (愛西市西條町大池180番地) ☎32-3111

ペアレント・プログラム研修参加者募集

- ▼受講料 無料
- ▼申込方法 8月23日(水)に総合社会教育センターにて、午前9時15分～9時30分まで、整理券を配布し、午前9時30分に受付を開始します。 ※受付開始時刻に定員を超えた場合は抽選を行います。
- 問 市役所介護高齢課(内線172)
- 子どもの発達が気になったり、子育てに難しさを感じる保護者を対象に、子どもの行動の客観的な理解の仕方を学び、楽しく子育てに臨む自信を身に付けることを目的に研修を行います。ぜひご参加ください。
- ▼とき 9月14日(木)、28日(木)、10月12日(木)、26日(木)、11月9日(木)、22日(水) 午前10時～11時
- ▼ところ 総合福祉センター 2階 研修室
- ▼講師 中京大学現代社会学部 教授 辻井正次氏ほか
- ▼対象者 市内在住の3～6歳児の保護者で、お子さんの発達が気になる方、あるいは、子育てが難しいと感じる方で、全6回参加できる方
- ▼定員 10名
- ▼受講料 無料
- ▼その他 筆記用具を持参してください。

弥富市都市計画マスタープランの一部改定(案)についての意見募集

- ださい。託児の用意あり。(無料)
- ▼申込期限 8月31日(木)
- 申 問 市役所児童課(内線157)
- ▼目的 湾岸弥富インターチェンジ周辺において、土地利用方針の転換を図ることが必要となったことから、都市計画マスタープランの一部改定(案)を作成しましたので、市民の皆さんの意見を募集します。
- ▼一部改定案公表日 8月1日(火)
- ▼意見募集期間 8月1日(火)～31日(木)
- ▼一部改定案の公表・閲覧場所 市ホームページへの掲載、十四山支所1階都市計画課、図書館棟1階、鍋田支所
- ※閲覧時間 午前8時30分～午後5時15分(土・日曜日・祝日除く)
- ▼意見提出方法 閲覧場所備え付けもしくはホームページよりダウンロードした意見提出用紙により、持参、郵送、FAX、電子メールのいずれかの方法で提出してください。
- 問 市役所都市計画課(内線272) ☎52-13276 FAX 52-13276 ☒toshikei@city.yatomi.lg.jp

「点訳講習会」の開催について

- 点訳の「ありんこ」では、パソコンを使って点訳活動をする「パソコン

- 「点訳講習会」を開催いたします。定年退職された方、何かボランティアでもと思われる方、点訳に興味のある方、ぜひご参加ください。
- ▼とき 8月17日(木)、9月1日(金)、15日(金)、29日(金)、10月6日(金)、20日(金)、27日(金)、11月10日(金)(全8回) 午前10時～正午
- ▼ところ 総合福祉センター 2階 第1会議室
- ▼定員 10名程度(「ありんこ」で活動していただける方を優先します。)
- ▼申込期限 8月15日(火)
- ▼受講料 無料
- ▼催行主体 点訳の「ありんこ」
- 申 問 弥富市ボランティア連絡協議会事務局 ☎65-8105

人間関係を高めよう グループワーク・トレーニング 初級アドバイザー養成講座

- グループに与えられた課題を解決する中で、協力や葛藤を経て自分や他人の言動・感情などに気づき、コミュニケーション力、リーダーシップ力、チームワーク力などを養う研修で、そのアドバイザーとしての資質を身につけます。講座参加者からは、「自分の長所も短所も再確認し、一回り自分が成長しました」、「ともに学びあ



- う仲間と出会うことができ、このつながりを大切にしたい」、「家族や職場の人間関係を振り返るよい機会になりました」など感想を聞いています。
- ▼とき 9月10日(日)、17日(日) 午前9時10分～午後4時50分
- ▼ところ 総合福祉センター
- ▼受講料 9,000円(テキスト代含む)
- ▼主催 弥富市レクリエーション協会
- ▼後援 弥富市、市教育委員会、市社会福祉協議会
- ※問い合わせいただきました方に詳しいチラシをお届けします。本事業は、「弥富市地域づくり補助金」を得て実施しています。
- 問 弥富市レクリエーション協会 樋戸善弘 ☎52-12062 携帯 ☎090-39500-8983

第2次弥富市総合計画 「市民ワークショップ」開催!



市では、今年度より今後のまちづくりの指針となる「総合計画」の策定に取り組んでいます。市民や地域団体、行政がお互いの持つ情報を共有しながら対話と議論を深める「市民ワークショップ」(4回)を通じて計画づくりを進めます。多くの皆さんと一緒にまちづくりを学び話し合い、10年後の弥富市の姿を考えていきます。まちづくりに意欲のある方の積極的なご応募をお待ちしております。

	とき	内容
第1回	10月4日(水) 午後7時～9時(予定)	●オリエンテーション ●市の現状・課題の把握(弥富市の良い点・悪い点)
第2回	10月18日(水) 午後7時～9時(予定)	●グループ別まちづくり提案 (良い点を伸ばし、悪い点を改善克服するためには?)
第3回	11月1日(水) 午後7時～9時(予定)	●グループ別まちづくり提案中間発表 (まちづくり提案をみんなで点検)
第4回	11月15日(水) 午後7時～9時(予定)	●弥富市の目指す将来像の検討

- ▼**ところ** 総合社会教育センター 3階 視聴覚室
- ▼**対象者** 市内に在住・在学・在勤の18歳以上の方。
- ▼**募集人数** 30名程度(応募者多数の場合は、抽選を行います。)
- ▼**申込方法** 指定の参加申込書に必要事項を記入のうえ、持参、または郵送で提出してください。
- ▼**申込期限** 8月31日(木)必着
- ▼**その他** ・報酬、交通費などの支給はありません。
・市民ワークショップは、全ての回への出席が条件ではありません。(欠席があっても参加できます。)

問・申 市役所秘書企画課(内線224)

全国大会出場おめでとう!! (敬称略)

- ◆平成29年度全日本卓球選手権大会(ホープスの部)
7月28日～30日
神戸総合運動公園内体育館
- ◆第35回全国ホープス卓球大会
8月14日(月)～16日(水)
東京体育館

伊藤 詩菜(栄南小5年生)



- ◆はばたけ世界へ 南東北総体2017(なぎなた)
8月10日(木)～12日(土)
元気フィールド仙台 宮城野体育館

- ◇演技競技の部
しかけ 赤羽 美音(鯛浦)
応じ 細江 美有果(平島)
- ◇個人試合の部
赤羽 美音(鯛浦)
佐藤 茉奈(荷之上)
- ◇団体試合の部
東海学園高校
赤羽 美音(鯛浦)
佐藤 茉奈(荷之上)
細江 美有果(平島)
渡邊 若奈(平島)
山田 乃々果(平島)
若松 舞(鎌倉)



シナプソロジー普及員 養成講座

脳の活性に役立つといわれているアクティビティ「シナプソロジー」の理論やその進め方を学び、普及員の資格取得ができる講習会を開催いたします。シナプソロジーは子どもたちの集中力、高齢者の脳機能の活性化などに活用されています。このチャンスに、あなたも資格を取得しませんか。

合社会教育センター・総合福祉センター・白鳥コミュニティセンター・南部コミュニティセンター・十四山支所・海南病院
▼**表彰式**
11月11日(土)午前11時
総合社会教育センター
2階 研修室
※受賞者は個別にご案内いたします。
※受賞者には賞品・市民茶会呈茶券があります。
問 文化協会事務局(市役所生涯学習課)

- ▼**とき** 10月15日(日)
午後1時30分～4時30分
- ▼**ところ** 総合福祉センター
- ▼**受講料** 4,860円(テキスト代、ツール代含む)
- ▼**主催** 弥富市レクリエーション協会
- ▼**後援** 弥富市、市教育委員会、市社会福祉協議会
- ※お問い合わせいただきました方に詳しいチラシをお届けします。
- 問 弥富市レクリエーション協会
鯖戸善弘 5212062
携帯 09001395001-89983

市民俳句大会について

- 俳句を作って投句してみませんか?
- ▼**投句期間** 8月31日(木)
- ▼**投句用紙** 指定のものを使用。投句箱設置場所にあります。
- ▼**投句箱設置場所** 図書館棟・総

- ▼**寄付**
弥富市に
▼**匿名** 様
金10,000円
▼**あいち海部農業協同組合** 書籍27冊
- ▼**市社会福祉協議会に**
▼**海南病院腎友会一同** 様
金17,815円
- ▼**市商工会ゴルフ実行委員会** 様
金30,000円
- ▼**匿名** 様
金2,393円
- ▼**海野寿美** 様
金3,000円
- ▼**弥富金魚漁業協同組合** 様
金3,372円
- 以上のおりご寄付いただきありがとうございます。

きんちゃんに ゆるキャラグランプリ 2017

ぜひ投票をお願いします!
投票期間 8月1日(火)～11月10日(金)

11月18日(土)、19日(日)に三重県桑名市において開催される「ゆるキャラグランプリ2017」に、市のキャラクター「きんちゃん」がエントリーしています。「金魚と芝桜のまち 弥富市」を全国に知ってもらうため、みなさんの応援をお願いします。なお、投票には登録が必要です。詳しくは「きんちゃんゆるキャラ」で検索、もしくは下記QRコードを読み取ってください。

詳しくは…



問 市役所商工観光課(内線252)

QRコード



図書館だより 8/11~9/10

ホームページ用アドレス <http://www.yatomi-library.com>
 携帯用アドレス <https://liliod001.apse.jp/city-yatomi-lib/wopc/pc/m5rv>



僕が殺した人と僕を殺した人
東山 彰良/著



猫の傀儡
西條 奈加/著



楽園
夜釣 十六/著

新しく入った本

図書名	著者名
● 僕が殺した人と僕を殺した人	東山 彰良
● 猫の傀儡	西條 奈加
● 楽園	夜釣 十六
● かがみの孤城	辻村 深月
● 疑葉	鍋木 蓮
● ぶろぼの	榆 周平
● めぐみ園の夏	高杉 良
● 間取りと妄想	大竹 昭子
● フォークロアの鍵	川瀬 七緒
● 愛しのオクトパス	海の賢者が誘う意識と
● 生命の神秘の世界	サイ・モンゴメリー ほか

おはなしの会

- ▶ 8月19日(土) 15:00~15:30
- 9月 2日(土) 15:00~15:30
- ▶ 対 象 小学校低学年までの児童、幼児
- ▶ 内 容 絵本や紙芝居の読み聞かせ
- ▶ 図書館 おはなしのへや

ひよこのおはなしかい

- ▶ 8月16日(水) 10:00~10:30
- ▶ 対 象 0才~2才ぐらいまでの乳児
- ▶ 内 容 絵本やわらべうたによる親子のふれあいのとき
- ▶ 図書館 おはなしのへや

■ 開館時間	火・水・木・金曜日 9:00~19:00 土・日曜日・祝祭日 9:00~17:00	※詳しくは、図書館ホームページをご覧ください。
■ 8月の休館日	7日(月)、14日(月)、21日(月)、28日(月)	

8月 平日夜間・休日診療問い合わせ先

当番医療機関については、下記の消防署または救急医療情報センターへご確認のうえ、受診してください。

- 海部南部消防署 ☎52-0119
- 海部南部消防署北分署 ☎65-0119
- 救急医療情報センター ☎26-1133

診療日	受付時間	診療先
平日夜間	平日夜間	海部地区急病診療所 (津島市荻原町字郷西37) ☎25-5210 http://amaq.sakura.ne.jp ※病状などのお問い合わせは、受付時間内に直接お電話してください。
	土曜日	
内科・小児科	日・祝	5日(土) もりや整形外科 ☎445-3711 (あま市) 6日(日) つつみ整形外科クリニック ☎97-0223 (蟹江町) 11日(祝) こじま整形外科 ☎25-9911 (愛西市) 12日(土) 小西整形外科 ☎875-7178 (あま市) 13日(日) かみ形成外科 ☎22-2077 (愛西市) 19日(土) 小林クリニック ☎444-4500 (あま市) 20日(日) わたり整形外科 ☎449-6699 (あま市) 26日(土) 鈴木整形外科 ☎28-8838 (愛西市) 27日(日) はせ川外科 ☎24-3370 (津島市)
	日・祝	
歯科	日・祝	9:00~11:30 14:00~16:30
外科	土曜日	13:00~17:00
外科	日・祝	9:00~17:00
薬など	くすり・医療用品などに関する緊急の相談・質問などは右記へお問い合わせください。	津島海部薬剤師会 くすり安心電話 ☎090-2136-3858 開設時間21:00~翌朝9:00

SPORTS 大会結果

(敬称略)

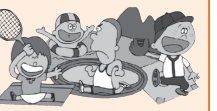

第12回市民軟式野球大会

(5月14日・28日文化広場)

1位 中京マクリーズ
2位 イチアツパ
3位 川重球友

第12回市民バレーボール大会

(6月4日総合体育館アリーナ)

小学生男子・混成の部
1位 FCCJr.男子
2位 桜ハレーボールスポーツ少年団男子
3位 弥富JVC-A

小学生女子の部
1位 FCCJr.
2位 弥富JVC
3位 桜ハレーボールスポーツ少年団ティアラ

一般女子9人制の部
1位 中瀬
2位 クイーンズ
3位 アオイ

第12回市民ソフトテニス大会

(6月11日おみよしコート)

中学生男子の部
1位 佐藤正真 吉田 岳弘(蟹江中)
2位 安田拓未 伊藤 颯(蟹江中)
3位 鈴木翔太 瀧川 悠哉(弥富中)

小学生女子の部
1位 菅谷遥 松本花穂(弥富中)
2位 岡田彩花 諸戸 里菜(弥富中)
3位 加藤莉花 西脇 芽生(蟹江中)

一般の部
1位 中川 清・今 義忠
2位 立松 正人・服部 知治
3位 岡田 ひとみ・泊 京子

平井 信子・鈴木 小百合

スポーツ大会に参加しませんか

申・問 総合社会教育センター ☎65-0002

大会名	とき	ところ	参加資格	参加費	申込期間	申込方法
第12回 市民柔道大会	9月10日(日) 開会式9:30~	総合体育館 第二武道場	在住・在学	※一人あたり 小人 100円	8月10日(木)~9月3日(日)	申込用紙(総合社会教育センター備え付け)に記入のうえ、参加費を添えてお申し込みください。
第12回 市民ミニゴルフ大会	9月14日(木) 【予備日】 9月21日(木)	木曾川グランド ミニゴルフ場	在住・在勤・在学	※一人あたり 大人 200円	8月13日(日)~9月7日(木)	
第12回 バレーボール大会 中学生の部	9月17日(日) 開会式9:30~	総合体育館 アリーナ 日の出小学校体育館	在住・在学	※一人あたり 小人 100円	8月17日(木)~9月2日(土)	
第12回 市民インディアカ大会	9月17日(日) 開会式9:00~	白鳥コミュニティセンター	在住・在勤・在学	※一人あたり 大人 200円	8月17日(木)~9月5日(火)	

■ 受付時間 【火~土曜日】午前9時~午後9時 【日曜日・祝日】午前9時~午後5時

お出かけください



	名称	とき	ところ	料金	問い合わせ先	電話番号
弥富野鳥園	親子野鳥絵画教室 ~初級編~	8月6日(日)午後1時30分~4時 (事前申込:7月9日(日)~)	弥富野鳥園 2階会議室	無料	弥富野鳥園	68-2338
	巣箱・えさ台づくり教室	8月20日(日)午後1時30分~4時 (事前申込:7月23日(日)~)				
海南こどもの国	プールチャレンジ5	~8月31日(木) 受付:午前9時45分~午後4時	海南こどもの国 プール	プール入場料 (大人450円、中学生以下200円、3歳未満は無料)	海南こどもの国	52-1515
	みんなであそぼう ~プールでゲーム~	8月6日(日)、13日(日)、20日(日)、27日(日) 受付:午前10時30分~午後3時		無料 (別途プール入場料必要)		
	みどぼんのへや	8月1日(火)~31日(木) 受付:午前10時30分~午後3時		無料		

※開催時間、休館日、事業の詳細な内容は、問い合わせ先にお尋ねください。

●個別がん検診・肝炎ウイルス検診

今年度より、がん検診の予約・受診の際に、がん検診等受診券が必要です。

対象の方(40歳以上の男性、20歳以上の女性の市民、海南病院での総合がん検診申込済者を除く)には、5月末に郵送しましたので、がん検診の予約・受診の際は毎回お忘れないうちにお持ちください。

紛失された場合は再発行しますので、市役所健康推進課までお問い合わせください。

検診項目	対象者	料 金		検診場所: 海部医師会等指定医療機関および海南病院(子宮・乳がん) 検診期間: ~9月29日(金) 持ち物: 保険証、がん検診等受診券
		69歳以下	70歳以上	
胃がん	40歳以上の方	2,800円	1,400円	<申込方法> 申込期間中に希望の医療機関で予約をとり、検診票を受け取って受診ください。 <申込期限>: 9月22日(金)
肺がん		1,100円	600円	
大腸がん		1,700円	900円	
子宮がん*	20歳以上の女性	1,100円	600円	
乳がん*		1,900円	1,000円	
前立腺がん	30歳以上の女性	1,300円	700円	
肝炎ウイルス		1,500円	800円	
	50歳以上の男性	1,000円	500円	
	40歳の方	1,000円	500円	
	41歳以上の方**			

※1.肺がん検診の喀痰検査は50歳以上で喫煙指数(1日本数×喫煙年数)が600以上の方に限ります。
 ※2.子宮がん検診、乳がん検診のマンモグラフィは、平成28年度に市の同じ検診を受けた方は受けられません。
 ※3.子宮がん検診の体部検査は、最近6か月以内に症状(不正性器出血、月経異常、褐色帯下)があった方に限ります。
 ※4.41歳以上の方の肝炎ウイルス検診は、過去に肝機能異常を指摘された方、これまで肝炎ウイルス検査を受ける機会を逃した方が受診できます。

健康とお得を一緒にゲット! やとみ健康マイレージポイント事業が始まります!!

●やとみ健康マイレージポイント事業とは?

健康づくりを実践してポイント(マイレージ)をためると、愛知県内の協賛店舗・施設で特典を受けられる優待カード『まいか(MyCa)』がもらえる事業です。

本事業に参加された方には、「きんちゃんタオル」(数量限定)を差し上げます。

詳しくは、8月中旬に各戸配布するチラシまたは市ホームページをご覧ください。

※まいか(MyCa)…愛知県が発行している“あいち健康づくり応援カード”のことです

●やとみ健康マイレージポイントの参加方法は?

①ポイントためる 自分で立てた目標にチャレンジし、30ポイントためます。(1日1ポイント、自己申告)【9月1日(金)~平成30年1月31日(水)の計30日間】

②まいかをもらう 貯まったポイントを保健センターに申請すると、まいかがもらえます【申請期間: 10月2日(月)~平成30年2月9日(金)(土・日・祝日を除く)】

③まいかをつかう 愛知県内の協賛店舗・施設で特典が受けられます。【申請日より1年間有効】

健康増進コラム ~第113回~

食中毒を防ぎましょう

多くの場合、食中毒の原因となる菌やウイルスのついたものを食べたり、飲んだりすることで食中毒が起こります。嘔吐、腹痛、下痢などの急性胃腸炎の症状やしびれや麻痺などの神経症状などが起こります。場合によっては、死に至ることもあるので、注意が必要です。

食中毒予防の3原則

- ①菌・ウイルスをつけない 食品や手、調理器具はしっかり洗いましょう。加熱する食品(生肉・魚)と加熱しない食品(野菜・果物)は分けて、保管・調理しましょう。
- ②菌・ウイルスを増やさない 常温で放置せず、冷蔵庫で保存をしましょう。
- ③菌・ウイルスを殺菌する 食品は十分に加熱し、調理器具は定期的に消毒をしましょう。

★弥富市健康増進計画ホームページ★ ぜひご覧ください。
<http://www.city.yatomi.lg.jp/kurashi/1000209/1000210/1000214.html>



軽度の知覚過敏は一定期間が経過すると自然治癒するものもあります。市販の知覚過敏用の歯磨き剤にも象牙質を保護する薬用成分が含まれています。

歯科医院で知覚過敏と診断された場合は、コーティング剤や薬剤の塗布で露出した象牙質を保護することで痛みを緩和する事ができます。

ただ、重症になれば歯の神経を抜かなくてはならない事もあります。そうならないためにも予防は大切です。

まずは正しい歯磨きをきちんと行う事が大事です。歯がしみるからと歯磨きがおそろかになると、知覚過敏だけでなく歯周病などの他の病気を引き起こす原因にもなります。

「なんだか歯がしみる」そんな時は早めの受診をお勧めします。(海部歯科医師会)

歯の健康講座 8月号 その 420

知覚過敏とは

知覚過敏とは、むし歯や歯の神経の炎症などの病状が無いにもかかわらず、歯がしみたり、歯ブラシの毛先や冷たい物、熱い物、甘い物、すっぱい物などの刺激によって一過性の痛みを感じる症状です。

実際に「歯がしみるのでむし歯かも?」と不安になり来院される患者さんも多いです。

知覚過敏は歯の表面を保護しているエナメル質が削れてしまい、痛みを感じる部分である象牙質が露出することで起こります。また、歯茎が下がり、歯の根っこが露出している場合も歯がしみたり痛みを感じる事が多いです。

乳幼児健診やBCGは保健センターで実施します。お間違のないようお越しください。

母子健康手帳をお持ちください。

市役所健康推進課(内線411~413)

母子保健	実施日	受付時間	対象者	内容など	場所
3~4か月児健康診査	1日(火)	13:00~13:40	対象の方には個別通知でご案内します。	・対象月でも人数調整のため翌月に変更することがあります。 ・お子さんの誕生日により、受付時間が異なります。詳しくは個別通知をご覧ください。	保健センター
1歳6か月児健康診査	7日(月) 28日(月)	13:00~13:30	1歳6~7か月頃のお子さんを対象に個別通知します。		
2歳児ピカピカ歯科教室	23日(水)	9:00~9:55	27年8月出生児		
3歳児健康診査	3日(木)	13:00~13:30	3歳1~2か月頃のお子さんを対象に個別通知します。		
離乳食講習会(要予約)	9日(水)	前期 9:15~9:30	29年2月出生児	・管理栄養士による離乳食の話 ・予約制です。希望の方は事前にご予約ください。	保健センター
		後期 10:45~11:00	生後9か月(3回食)頃の子		
1歳児親子教室	2日(水)	9:15~9:30	28年8月出生児	・生活習慣や歯みがきの話、親子遊びなど(個別通知します)	保健センター

※母子健康手帳: 月~金曜日、8:30~17:15(土・日・祝日を除く)に随時保健センターで交付します。
 母子健康手帳交付については個人番号(マイナンバー)の記入が必要となりますので、本人確認できるもの(運転免許証など)と「通知カード」または「個人番号カード」のいずれかを提示してください。
 ※子育て相談: 保健師による個別相談を行います。事前に保健センターに電話などでご予約ください。
 ※一般不妊治療費助成: 一般不妊治療(人工授精)に要した費用の一部を助成します。保健センターへお問い合わせください。

予防接種	実施日	受付時間	対象者	内容など	場所
BCG	18日(金)	13:45~14:15	生後1歳に至るまでの間にあるお子さん(標準的な接種期間: 生後5か月~8か月に至るまでの間)	予約制 健康推進課(保健センター)へ電話にて予約をしてください。 ※各日とも先着20名です	保健センター

※詳しくは平成29年度予防接種年間予定表をご覧ください。

歯科保健	対象者	実施期間	受診料	受診方法	場所
歯周病検診	20歳以上の方	歯周病検診・節目歯科無料クーポン検診は平成30年3月31日までのご利用となります	無料	・検診が受けられる歯科医院一覧(「平成29年度弥富市健康増進事業のご案内」を参照)に電話で予約し、受診してください。 ・受診時には「保険証」を持参してください。 ※節目歯科無料クーポン検診対象の方には、5月末に個人通知にて詳細案内をしています。 ※妊産婦の方は、受診時に妊産婦歯科健康診査受診票、母子健康手帳をお持ちください。	歯科指定医療機関
節目歯科無料クーポン検診	20,30,40,50,60,70歳の方				
妊産婦歯科健康診査	妊娠中の方・産後1年以内の方	対象となる期間中ご利用できます			

成人保健	実施日時	内容など	対象者	場所
健康相談	随時(土・日・祝日を除く) 8:30~17:00	生活習慣病など体や心の健康について心配がある方に、保健師が個別に相談に応じます。	市民	保健センター
栄養相談	不定期(土・日・祝日を除く) 9:30~13:30(要予約)	食事や栄養に関することについて、管理栄養士と一緒に考えてみませんか。※開催日は保健センターにお問い合わせください。		
歯科相談	随時(土・日・祝日を除く) 9:00~15:00(要予約)	お口のケアや口腔機能アップについて歯科衛生士が個別に相談に応じます。		
禁煙相談	随時(土・日・祝日を除く) 9:00~15:00	禁煙方法を保健師と一緒に考えましょう。		

※健康手帳: 月~金曜日、8:30~17:15(土・日・祝日を除く)40歳以上の方に随時保健センターで交付します。
 ※保健センターでは、市民の皆さんにより良い生活をしていただくために、家庭訪問を行っています。
 地区担当の保健師がうかがいますので、体のこと、生活のことなど何でもお気軽にご相談ください。

Happy Birthday 8月生まれの子どもたち

子どもは宝 やとみのたから



あずま さら 東 桜良ちゃん 3歳
(平島町)
我が家のムードメーカー☆



いとう まなみ 伊藤 愛珠ちゃん 1歳
(中山町)
♡みんなのアイドル♡

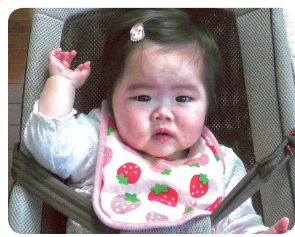

おおだか りな 大高 莉奈ちゃん 1歳
(佐古木)
いつも笑顔でニコニコ元気



おかだ みことちゃん 1歳
(亀ヶ地)
お兄ちゃん大好き♡

子どもの写真を載せませんか?

- ▼応募期間 8月7日(月)~14日(月)【必着】 写真掲載希望者募集
 - ▼対象 10月生まれで1歳~3歳までの子
 - ▼応募方法 秘書企画課へメールまたは所定の申込書の郵送か持参(抽選により決定)
- ※持参の場合、十四山支所秘書企画課(平日のみ 8:30~17:15)にお持ちください。
※詳しくは市ホームページをご覧ください。
- ▼問い合わせ先 市役所秘書企画課(内線223)



なかくら すずな 中倉 鈴菜ちゃん 1歳
(前ヶ須町)
にいが大好き♡



よしむら そうし 吉村 奏志くん 1歳
(鯛浦町)
幸せな笑顔をありがとう♪

8月

行事予定カレンダー



休館日・連休

SUN	MON	TUE	WED	THU	FRI	SAT
		1 毎日弥富金魚すくい (ウイングプラザパティ) 10:00~15:00 休 歴史民俗資料館	2 成年後見・相続(生前)相談 (弁護士・予約制) (総合福祉センター) 13:00~16:00	3 消費者生活相談 (十四山仮庁舎) 13:30~16:00	4	5 各学区(地区)盆踊り大会 19:00~
6 休 きんちゃんバス	7 休 総合社会教育センター 休 歴史民俗資料館 休 図書館	8 生活自立支援相談 (市役所仮庁舎) 9:00~12:00 休 歴史民俗資料館	9 心配ごと相談所 法律相談(弁護士・予約制) 結婚相談(予約制) (総合福祉センター) 13:00~16:00	10 消費者生活相談 (十四山仮庁舎) 13:30~16:00 社会保険労務士による ねんきん相談 (市役所仮庁舎) 10:00~16:00	11 山の日 休 きんちゃんバス	12 休 総合社会教育センター
13 休 きんちゃんバス	14 休 総合社会教育センター 休 歴史民俗資料館 休 図書館	15 生活自立支援相談 (市役所仮庁舎) 9:00~12:00 休 歴史民俗資料館	16 心配ごと相談所 行政相談所 (十四山総合福祉センター) 13:00~16:00	17 消費者生活相談 (十四山仮庁舎) 13:30~16:00	18	19
20 休 きんちゃんバス	21 休 総合社会教育センター 休 歴史民俗資料館 休 図書館	22 休 歴史民俗資料館	23 心配ごと相談所 法律相談(弁護士・予約制) 行政相談所 (総合福祉センター) 13:00~16:00	24 消費者生活相談 (十四山仮庁舎) 13:30~16:00	25 年金相談 (市役所仮庁舎) 10:00~15:00	26
27 休 きんちゃんバス	28 休 総合社会教育センター 休 歴史民俗資料館 休 図書館	29 休 歴史民俗資料館	30	31 消費者生活相談 (十四山仮庁舎) 13:30~16:00 (納期限) 下水道等使用料 6・7月分 市県民税 2期	※手話通訳者の設置 毎週水曜日(市役所仮庁舎) 9:00~12:00	

【問い合わせ先】「心配ごと相談所」、「法律相談」、「成年後見・相続(生前)相談」および「結婚相談」は市社会福祉協議会 ☎65-8105



今月の表紙 今月の表紙は、昨年11月に行われた「市制10周年記念 やとみ金魚サミット」での幻想的な金魚展示の様子です。今月号は、金魚に関する特集やまちの話題など、弥富金魚の話題が盛りだくさんの広報になっていますよ！ by きんちゃん

編集・発行：弥富市総務部秘書企画課 〒498-8501 愛知県弥富市前ヶ須町南本田335 電話：0567-65-1111

この広報紙は再生紙を

採用しています。

UD FONT by MORISAWA
http://www.city.yatomi.lg.jp
koho@city.yatomi.lg.jp