

まちの情報オアシス

Yatomi

2017
12
No.141

広報やとみ

特集

防災・減災について考えよう！
グループホームを知ろう！講座②



市の人口と世帯数	人口	44,350人(-13)
	男	22,357人(+1)
	女	21,993人(-14)
	世帯	17,413 (+1)
(平成29年11月1日現在)		



なるほど!

特集

障がい者の方々がいきいきと暮らすグループホームを知ろう!講座

2時間目

3回にわけて先月より紹介している「障がい者向けグループホーム」。グループホームは共同生活の場で自立した生活が安心・安定したものになるように支援しています。

第2回目の今回は、愛厚弥富の里が運営する「障がい者向けグループホーム」での入居者の皆さんの生活を詳しくのぞいてみましょう!



階段での運動
体力、健康維持に努めています。



休日の様子
休日の過ごし方は、ボーリングや買い物に出かけたり、地域の行事に参加したりします。1人での外出が難しい場合は、移動支援サービス(1)を利用し外出をします。



趣味の時間
趣味の水彩画をたのしんでいます!



自室の様子
グループホームの自室でテレビを見ながらくつろいでいます。(各自に個室の部屋があり、プライバシーが守られています。)



自室の掃除
みんなで当番制でホーム内の掃除も行っています。



作業所(2)への出勤
バスを使って通います。一人で電車通勤する方もいます。



毎日の入浴は世話人などの支援のもと行います。入浴後に自分の衣類を洗濯します。



食器の後片づけ
自分でできることはやっています。居宅介護サービス(3)を利用している方もいます。



楽しい夕食!
みんなで夕食を食べたり、入浴したり自由に過ごします。クリスマス会や入居者の誕生日会などもみんなでお祝いします。

用語解説

- (1) 移動支援…社会生活上必要不可欠な外出や余暇活動支援など、社会参加のための外出の際、ヘルパーが移動を支援します。
- (2) 作業所…障がい者の方が働く場や仲間と集う場として、自主製品の製造販売などを行っています。
- (3) 居宅介護…居宅において入浴・排泄・食事・掃除・洗濯・通院の際の介助などを提供します。

12月3日～9日は、「障がい者週間」です。

市内に暮らす約4万5千人のうち何らかの障がいがある方が約2千人います。誰もが生き生きと暮らせるまちづくりを目指し、障がいについての理解を深め、人格と個性を尊重し支え合う「共生社会」を作っていきましょう。

最後は、グループホームに入居する前の準備などについてお伝えします。

岡市役所福祉課(内線162)

やとみの防災!

防災・減災について考えよう!

～生命・生活を守るための重要な役割「共助」～

市では地域の皆さんと共に防災・減災について考える「弥富市防災ワークショップ」を開催しております。「ワークショップ」とは、参加者が共同で研究や検索を行う場・機会のことです。

すでに行われた第1回・第2回ワークショップでは自主防災会長、民生児童委員、消防団を中心にたくさんの市民の参加がありました。

10.27 第1回ワークショップ(総合社会教育センター)

初回のワークショップは約200の方に参加していただきました。今年のテーマは「共助」ということで、市役所危機管理課より避難所運営マニュアルについて解説し、災害時の避難生活は地域で作らなければならないという点なども説明しました。



また、共助の組織作りについては愛知県西部防災ボランティアコーディネーターネットワークの会の東嶋とも子氏によるレクチャーがあり、平時からの自主防災会、民生児童委員や消防団との連携の大切さについて話がありました。

各学区開催

第2回ワークショップ

学区ごとに皆さんから地域の防災、特に要配慮者に関して取り組んでいることや、知っていること、地域の課題などを話し合いました。自主防災会や民生児童委員、消防団などの皆さんによる、日頃はなかなかできない防災についての情報共有のきっかけとなりました。



参加者の声



いろいろな現場の現実を知れてよかった。

勉強になりました。別の地域の方と話す良い機会でした。

地域で防災を考えるグループが必要と感じた。継続して行える訓練が必要だ。

第3回のワークショップは平成30年2月1日(木)に十四山スポーツセンターにて全地域対象で開催いたします。参加者をホームページで平成30年1月上旬から募集します。第1回、第2回の総括的な内容となりますが、防災について考えるきっかけとなりますので、今回参加されなかった方もぜひご参加ください!



岡市役所危機管理課(内線365)

年末年始の業務のご案内

年末年始の業務は下表のとおりです。ただし出生届、死亡届、婚姻届などの戸籍の届出は、図書館棟1階宿直室(終日、☎65-1111)で受け付けます。

施設名	12月							1月					
	25日(月)	26日(火)	27日(水)	28日(木)	29日(金)	30日(土)	31日(日)	1日(月)	2日(火)	3日(水)	4日(木)	5日(金)	6日(土)
市役所、支所													
保健センター													
図書館													
総合福祉センター													
十四山総合福祉センター													
いこいの里													
総合社会教育センター													
十四山スポーツセンター													
白鳥・南部コミュニティセンター													
歴史民俗資料館													
十四山公民館													
児童館													
子育て支援センター													
農村多目的センター													
農村環境改善センター													
産業会館													
市営火葬場													
コミュニティバス													

※ 開館時間は、午後3時までです。

平日夜間・休日診療問い合わせ先

当番医療機関については、下記の消防署または救急医療情報センターへご確認のうえ、受診してください。

- 海部南部消防署 ☎52-0119 ●海部南部消防署北分署 ☎65-0119
- 救急医療情報センター ☎26-1133

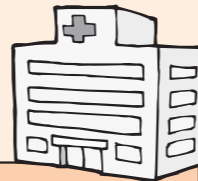

診療日	受付時間	診療先
平日夜間	20:30~23:00	海部地区急病診療所 (津島市莪原町字郷西37) ☎25-5210 http://amaq.sakura.ne.jp ※病状などのお問い合わせは、受付時間内に直接お電話してください。
	土曜日 18:00~20:30	
内科・小児科	平日夜間 20:30~23:00	海部地区急病診療所 (津島市莪原町字郷西37) ☎25-5210 http://amaq.sakura.ne.jp ※病状などのお問い合わせは、受付時間内に直接お電話してください。
	土曜日 18:00~20:30	
日・祝	9:00~11:30	海部地区急病診療所 (津島市莪原町字郷西37) ☎25-5210 http://amaq.sakura.ne.jp ※病状などのお問い合わせは、受付時間内に直接お電話してください。
	13:00~16:30	
歯科	日・祝 9:00~11:30	海部地区急病診療所 (津島市莪原町字郷西37) ☎25-5210 http://amaq.sakura.ne.jp ※病状などのお問い合わせは、受付時間内に直接お電話してください。
	14:00~16:30	
外科	土曜日 13:00~17:00	2日(土) 小西整形外科 ☎875-7178 (あま市) 3日(日) 駅前ふじたクリニック ☎462-0222 (あま市) ※都合により変更されることがあります。上記の消防署または救急医療情報センターへご確認のうえ、受診してください。 9日(土) 彦坂外科 ☎25-8355 (津島市) 10日(日) はせ川外科 ☎24-3370 (津島市) 16日(土) 奥村クリニック ☎22-2600 (津島市) 17日(日) わたり整形外科 ☎449-6699 (あま市) 23日(祝) かみ形成外科 ☎22-2077 (愛西市) 24日(日) つつみ整形外科クリニック ☎97-0223 (蟹江町) ※午後5時以降は消防署へお尋ねください。 30日(土) こじま整形外科 ☎25-9911 (愛西市) 31日(日) 森整形外科クリニック ☎445-5050 (あま市) 1日(祝) もりや整形外科 ☎445-3711 (あま市) ※あま市は市外局番が052です。 2日(祝) 脳神経外科のぞみクリニック ☎443-5533 (あま市) 3日(祝) 小西整形外科 ☎875-7178 (あま市)
	日・祝 9:00~17:00	
薬など	くすり・医療用品などに関する緊急の相談・質問などは右記へお問い合わせください。	津島海部薬剤師会 くすり安心電話 ☎090-2136-3858 開設時間 21:00~翌朝 9:00

年末年始のごみ収集のお知らせ

年末年始のごみ収集は下記の表のとおりですのでご注意ください。必ず当日の午前7時30分までに集積場に出してください。

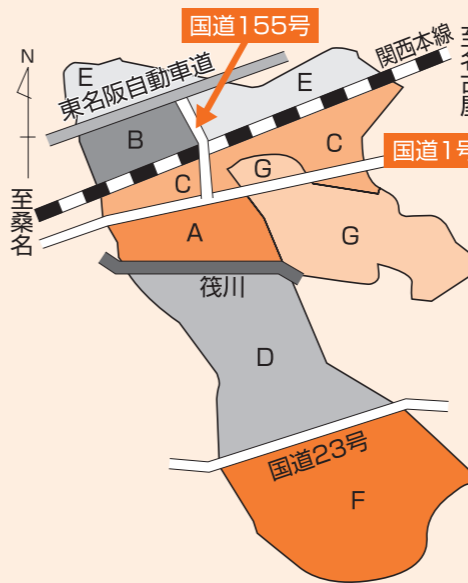

- A地区** 国道1号線より南側で、筏川より北側の地域
- B地区** JR関西本線より北側、東名阪自動車道より南側で、国道155号線より西側の地域
- C地区** 国道1号線より北側で、JR関西本線より南側の地域(佐古木地区を含む)
- D地区** 筏川より南側で、国道23号線より北側の地域
- E地区** 東名阪自動車道より北側の地域とJR関西本線より北側で、国道155号線より東側の地域
- F地区** 国道23号線より南側の地域
- G地区** 十四山地域

年末年始収集日程表

	A地区	B地区	C地区	D地区	E地区	F地区	G地区
12月25日(月)	可燃	燃	プラ 紙・布	可燃	可燃	プラ	可燃 紙・布
12月26日(火)	紙・布	可燃	可燃	燃	プラ	可燃	プラ
12月27日(水)	燃	粗大 紙・布	不燃	燃	燃	粗大	燃
12月28日(木)	可燃	プラ	燃 紙・布	可燃	可燃	紙・布	可燃
12月29日(金)	プラ	可燃	可燃	プラ	燃	可燃	燃
12月30日(土)~1月3日(水)	収集はありません						
1月4日(木)	可燃	プラ	燃	可燃	可燃	燃	可燃

- 12月30日(土)~1月3日(水)までは、ごみの収集はありません。八穂クリーンセンターへの自己搬入を希望される方は、年末は12月28日(木)まで、年始は1月4日(木)からとなります。
- し尿の汲取り・浄化槽清掃は12月29日(金)~1月3日(水)までお休みです。

「愛称(呼び名)」と「ロゴマーク」募集中!

市は、平成31年度から10年間のまちづくりの指針となる第2次弥富市総合計画を、市民の皆さんのご意見を伺いながら策定作業を進めています。つきましては、さらに市民の皆さんに親しまれ、愛される総合計画とするため「愛称(呼び名)」と「ロゴマーク」を募集します。

1. 応募資格

プロ・アマ、市内・市外、年齢を問わず、どなたでもご応募いただけます。

2. 募集内容

愛称(呼び名)部門



「第2次弥富市総合計画」の言葉に代わる愛称(呼び名)を簡潔に印象的に表現してください。

- ・12文字以内
 - ・漢字、ひらがな、カタカナ、英数字使用可
- (例)「だいすきやとみ2028」、
「やとみ夢プラン」など

賞品
最優秀賞1点:5千円分の図書カード
優秀賞2点:2千円分の図書カード

ロゴマーク部門



「弥富市」「やとみ」または「Y A T O M I」といった文字を使用し、これからの10年を印象付け、親しみやすい明るいデザインとしてください。

- ・応募用紙を使用し、縦横15センチの枠内にデザインしてください。
- ・色数は自由としますが、拡大・縮小、単色での使用も考慮してください。

賞品
最優秀賞1点:1万円分の図書カード
優秀賞2点:5千円分の図書カード

3. 応募方法

- ・応募用紙1枚につき、愛称(呼び名)およびロゴマークは1作品ずつとし、各部門1人2作品までの応募とします。(どちらかの部門のみの応募も可)
- ・応募用紙は市ホームページからダウンロードできます。また、図書館棟(本庁舎棟南)、十四山支所および鍋田支所においても配布しています。
- ・作品の応募は、郵送、持参、電子メールのいずれかにより提出してください。
※その他、詳しくは募集要項や市ホームページにてご確認ください。

4. 審査および結果発表

審査および入賞作品の決定は、平成30年3月上旬までに行います。審査結果については、入賞者本人に連絡した後、市ホームページなどで公表する予定です。また、平成30年4月に開催される「やとみ春まつり2018」の会場で表彰式を行います。

募集期間 12月18日(月)～平成30年1月31日(水)【必着】

☎市役所秘書企画課(内線224、225) ✉kikaku@city.yatomi.lg.jp

弥富市総合計画って?

今後の10年間のまちづくりについて総合的に計画した市の最上位計画です。都市整備、生活環境、保健・医療・福祉、教育・文化・スポーツ、産業、市民協働などの分野で今後10年間の政策目標などを定め、実行できるよう計画します。市民の皆さんのご意見を積極的に取り入れられるよう今後もさまざまな取り組みを行っていきます。



みんなで考えよう! 弥富の未来

弥富市の財政状況

市では、毎年2回財政状況を公表しています。これは、市民の皆さんが納めた税金などが、どのように使われているかをご理解いただき、市政に対するご協力をお願いするものです。

平成29年度予算の9月30日現在の執行状況は、一般会計の現計予算額158億8,699.1万円に対し、収入済額79億4,845.7万円、支出済額60億9,949.0万円となっています。

市債の現在高は、総額164億6,625.8万円で、このうち一般会計の現在高は、98億8,909.6万円で全体の60.1%を占めています。

平成29年度一般会計現計予算および執行状況

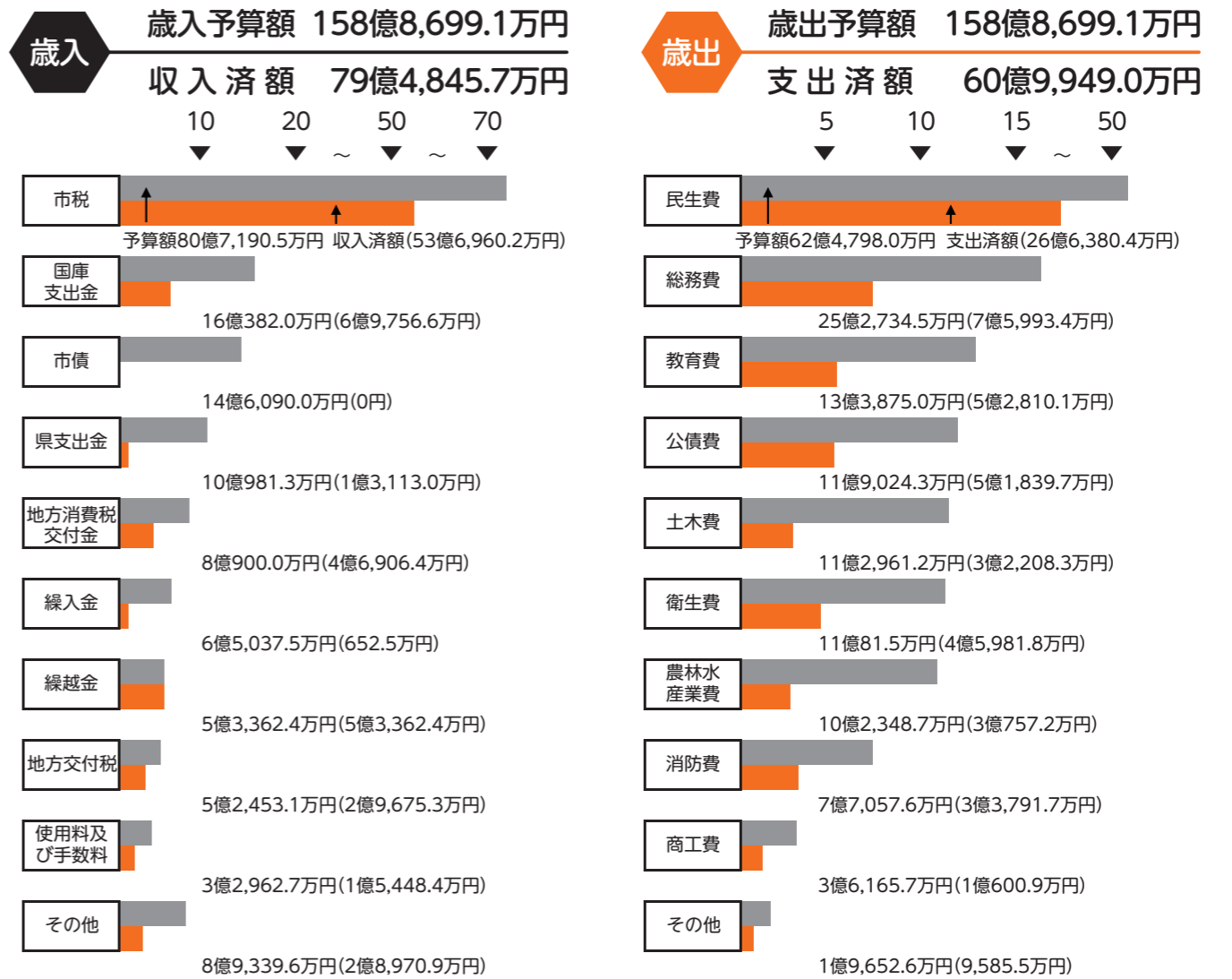

市有財産の状況

土地	900,039.58㎡
建物	154,640.79㎡
有価証券その他(うち基金)	26億6,777.2万円(26億3,130.5万円)

市債の状況

●市債現在高 164億6,625.8万円

一般会計	98億8,909.6万円(60.1%)
農業集落排水事業特別会計	15億8,910.0万円(9.6%)
公共下水道事業特別会計	49億8,806.2万円(30.3%)

人事行政の運営などの状況

人事行政の透明性を高めるため、職員の任用・給与などを市民の皆さんにお知らせします。

(4) 職員手当の状況

期末・勤勉手当(平成29年4月1日現在)

区分	支給割合	
	期末手当	勤勉手当
6月期	1.225月分	0.85月分
12月期	1.375月分	0.85月分
計	2.60月分	1.70月分
職制上の段階、職務の級などによる加算措置	有	

退職手当(平成29年4月1日現在)

区分	支給割合	
	自己都合	定年
勤続20年	20.445月分	25.55625月分
勤続25年	29.145月分	34.5825月分
勤続35年	41.325月分	49.59月分
最高限度	49.59月分	49.59月分
その他の加算措置など	定年前早期退職特例措置(2~45%加算)	
1人当たり平均支給額	767千円	21,495千円

(注)退職手当の1人当たり平均支給額は、平成28年度に退職した職員に支給された平均額です。

地域手当(平成29年4月1日現在)

支給対象地域	全地域
支給率	6%
支給対象職員数	346人
1人当たり平均支給月額	18,000円

(注)給与制度の改正により変更となることがあります。

特殊勤務手当(平成28年度)

職員全体に占める手当支給対象職員の割合	42.8%
対象職員1人当たり平均支給年額	5,624円
手当の種類(手当数)	5手当
手当の名称	旅行死亡人取扱手当、防疫作業手当、犬猫等死体処理取扱手当、生活保護現業業務従事手当、非常配備従事手当

(注)対象職員1人当たり平均支給年額は、平成28年度普通会計決算額より算出した平均額です。

時間外勤務手当(平成28年度)

支給総額	78,302千円
1人当たり平均支給年額	284千円

(注)1人当たり平均支給年額は、平成28年度普通会計決算額より算出した平均額です。

扶養手当(平成29年4月1日現在)

内容	
配偶者	10,000円
配偶者以外の扶養親族1人につき	子: 8,000円 父母など: 6,500円
配偶者のいない場合の扶養親族1人まで	子: 10,000円 父母など: 9,000円
満16歳の年度初めから満22歳の年度末までの子については、5,000円を加算	

住居手当(平成29年4月1日現在)

借家・借間の場合(家賃月額12,000円を超える場合に限る。)家賃の額に応じて最高27,000円を支給

通勤手当(平成29年4月1日現在)

交通機関利用者	運賃に応じて最高55,000円を支給
自動車など使用者(片道2km未満の者は除く。)	距離に応じて月額2,000円から31,600円を支給

(5) 特別職の報酬などの状況(平成29年4月1日現在)

区分	報酬などの月額	期末手当
給料	市長	931,000円
	副市長	770,000円
	教育長	672,000円
報酬	議長	498,000円
	副議長	446,000円
	議員	398,000円
		6月期 1.55月分 12月期 1.70月分 計 3.25月分



3 職員研修の実施状況(平成28年度)

区分	研修名	実施件数	人数
階層別研修	新規採用、一般前期・中期、新任係長研修など	10	75
派遣研修	地方自治法、地方税研修など	30	99
内部研修	新行政不服審査制度に係る職員研修など	7	775

1 職員の任免および職員数の状況

(1) 職員の任免の状況

区分	平成29年度採用(人)	平成28年度 退職(人)		
		定年	自己都合	計
事務職	8	4	1	5
技術職	0	2	0	2
医療職	1	0	1	1
保育職	13	3	3	6
技能労務職	0	0	0	0
計	22	9	5	14

(2) 職員数の状況(各年4月1日現在)

部門	職員数(人)	対前年増減数(人)		
		平成28年度	平成29年度	
一般行政部門	議会	4	4	0
	総務・企画	57	55	△2
	税務	25	24	△1
	民生	156	165	9
	衛生	19	19	0
	労働	0	0	0
	農林水産	9	9	0
	商工	3	3	0
	土木	17	17	0
	小計	290	296	6
特別行政部門	教育	29	31	2
普通会計	計	319	327	8
公営企業等会計部門	下水道	5	5	0
	その他	14	14	0
	小計	19	19	0
合計		338	346	8

(注)職員数は、一般職に属する職員であり、地方公務員の身分を保有する休職者および派遣職員を含み、臨時または非常勤職員は除きます。



2 職員の給与の状況

(1) 職員給与費の状況(平成29年度普通会計予算)

職員数(A)	給与費				1人当たり給与費(B/A)
	給料	職員手当	期末・勤勉手当	計(B)	
344人	1,157,789千円	249,761千円	462,547千円	1,870,097千円	5,436千円

(注)給与費は、平成29年度当初予算の計上額であり、職員手当には退職手当は含まれていません。

(2) 職員の平均給料月額および平均年齢の状況(平成29年4月1日現在)

区分	平均給料月額	平均給与月額	平均年齢
一般行政職	316,300円	390,293円	40.6歳
技能労務職	227,900円	247,104円	50.7歳

(3) 職員の初任給の状況(平成29年4月1日現在)

区分	初任給	採用2年経過日給料額
一般行政職	大学卒	184,800円
	高校卒	150,500円
技能労務職	高校卒	135,500円

(注)1 採用試験に合格し、学校卒業後直ちに採用された者の初任給と、その者が2年後に受けることとなる給料額について掲げたものです。
2 給与制度の改正などにより変更となることがあります。



～平成30年度児童クラブ入所のご案内～



■児童クラブの目的

児童クラブは、保護者が労働などにより昼間家庭にいない児童に対し、授業が終了した放課後の生活の場を確保し、適切な遊びや指導を行い、児童の健全育成を図ることを目的としています。

■対象児童

- 市内の小学校に在籍する児童で、次のいずれかに該当すること。
- ①母子または父子家庭で母または父が居宅外で働いている児童
- ②両親双方が居宅外で働いている児童
- ③その他市長が必要と認めた児童

■申込方法など

申込期間	平成30年4月1日から入所希望	平成30年5月以降
	平成30年1月5日(金)～22日(月)(土・日曜日・祝日除く。) 午前8時30分～午後5時15分	入所希望月の前月20日まで (空きがない場合もあります。)
申込場所	市役所児童課 (市役所児童課へ提出ができない方は、開所時間中に児童クラブへ提出してください。)	
申し込みに必要な書類	・児童クラブ登録申請書・雇用証明書(居宅外での自営の方は自営証明書) ※書類は12月19日(火)より市役所児童課、各児童クラブおよび保育所に用意します。	
留意事項	・今年度入所中の児童も、継続希望の場合は、申し込みが必要です。 ・実施期間は、平成30年4月1日(日)～平成31年3月31日(日)です。 ・入所決定は、先着順ではありません。養育の必要度の高い児童から優先的に決定します。 ・定員を超えた場合は、入所できないことがあります。 ・申込期限後も、定員に空きがあるクラブは受け付ける場合がありますのでお問い合わせください。 ・申請書提出後に、その申請を取り下げたい場合は、辞退届を市役所児童課へ提出してください。	

■児童クラブのご案内

実施時間	平日：下校後～午後6時30分 土曜日・学校休業日：午前8時～午後6時30分		
休所日	日曜日・祝日、12月29日～翌年1月3日、その他災害などによる臨時休所があります。		
利用料およびおやつ代	期間	利用料	おやつ代(十四山東部児童クラブ以外)
	1月～7月および9月～12月	5,000円(月額)	1,000円(月額)
	8月	7,500円(月額)	1,000円(月額)
	夏休み中のみ利用	10,000円	1,500円
	冬休み中または春休み中のみ利用	5,000円	500円
	※次のことに該当する場合、利用料を減額または免除することができます。 申請希望の方は「児童クラブ利用料減免申請書」の提出が必要です。 ・生活保護法による被保護世帯【全額免除】 ・前年度分(7月から翌年3月までの間にあっては当該年度分)の市民税非課税世帯【全額免除】 ・遺児手当の受給世帯(手当支給開始月から60月を経過した場合を含む。)(2分の1減額) ・就学援助を受けている世帯【2分の1減額】		
その他	・平日は学校から集団下校で来所しますが、帰宅時は保護者の迎えが必要です。土曜日や学校休業日の送迎は、保護者の責任でお願いします。 ・おやつは、児童クラブで用意します。(十四山東部児童クラブ除く。) ・土曜日や学校休業日の昼食とお茶は、各自で用意してください。 ・児童クラブ登録期間中に児童クラブに通う必要が無くなった場合は、前月20日までに辞退届を市役所児童課へ提出してください。20日を過ぎると、翌月の利用料が必要となります。 ・定員に空きがある場合は、夏季休業日などの長期休業日のみの利用をすることができます。また、年度途中の申し込みに関しても、児童クラブに空きがある場合のみです。 ・弥生、桜、日の出児童クラブについてはどちらの児童クラブに入るかは、申請者の人数や学年、男女の比率などを勘案し、市役所児童課にて調整して決定させていただきます。		

■実施施設

名称	実施場所	名称	実施場所
弥生第一児童クラブ	弥生児童館内	白鳥児童クラブ	白鳥コミュニティセンター内
弥生第二児童クラブ	総合福祉センター内	十四山東部児童クラブ	十四山公民館内
桜第一児童クラブ	桜小学校敷地内	十四山西部児童クラブ	十四山西部小学校敷地内
桜第二児童クラブ		日の出第一児童クラブ	ひので子育て支援センター西側
大藤児童クラブ	大藤児童館内	日の出第二児童クラブ	
栄南児童クラブ	栄南児童館内		

☎市役所児童課(内線152)

私立はばたき児童クラブに関しては、弥富はばたき幼稚園(☎67-4008)へ直接お問い合わせください。

弥富北中学校

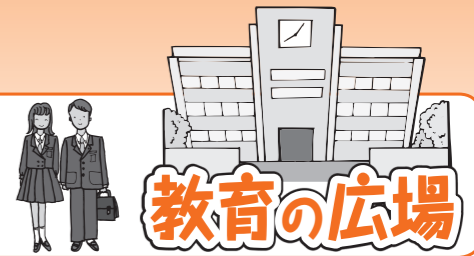

お帰り、輝く弥北の先輩たち

6月30日、「お帰り、輝く弥北の先輩たち」と題して、弥富北中学校の卒業生である、やとみまたはちさんに講演していただきました。またはちさんの中学時代や、現在の仕事に至るまでのいきさつなど、またはちさんの生き方を熱く語っていただきました。即興劇の実演や発声法の実践など、生徒にわかりやすく楽しい講演会でした。



学校祭

今年度の学校祭は、9月20日に体育祭、21日に文化祭の日程で行われました。赤、青、黄、緑の4ブロックに別れ、学校祭テーマ「Break Your Limit ～踏み出せ新たな一歩～」の通り、新たな一歩を踏み出しながら、生徒が主体となって学校祭を創り上げることができました。仲間とともに流した汗や涙は、かけがえのない最高の思い出になったことと思います。





真っ白な青パト車にお絵かき

青パトお絵かき

10月27日、栄南保育所駐車場で栄南学区青色防犯パトロール隊の協力のもと、栄南保育所の年長を対象に、青色パトロール車へのお絵かき会が行われました。この取り組みは平成26年から毎年行われ、今回で4回目とのこと。

栄南学区青色パトロール隊の立松隊長は、「若い方の力を借りて、地域の防犯について興味を持っていただくいい機会としていただいております、ありがたく感じております。」とあいさつをされました。

所児の皆さんは、真っ白な車をキャンパスに、それぞれ思い思いの絵を描き、カラフルな楽しい車を完成させました。

芝桜植樹祭

10月28日、三ツ又池公園で芝桜の植樹祭が行われました。ボランティアの方をはじめ約150名がピンクや赤の花を咲かせる苗13,300株を植樹しました。

冷たい雨の降る中ではありませんでしたが、参加者は熱心に芝桜の苗の植樹を行っていました。春には一面鮮やかな芝桜のじゅうたんが広がり、県内外から多くの観光客が訪れます。



熱心に植樹を行う参加者



大きないもを発見！

いもほり体験！

10月18日、十四山東部小学校でさつまいもほり体験が行われました。この授業は、JAあいち海部の協力のもと、小学校の西側の畑を使用して、全校生徒が縦割り班ごとに分かれ、いもほりの体験を行ったものです。この畑では、今年の春に班ごとで協力をしていものつるを植えており、半年間、みんなで草取りや水やりを交代で行い、世話をしてきました。

小学生らは、手足が土だらけになりながら一生懸命にツタをたどっていもを探し、大きなものを見つけたときは班のみんなで協力しながら掘っていました。

収穫したいもは、24日に行った「親子ふれあいデー」のイベントで、お母さんやお父さんと一緒に焼きいもにして食べました。



市ホームページ内フォトギャラリーや公式ツイッターでもまちの話題を紹介しています！



市民文化展

投稿!!

こんな〇〇あつたがねー♪



さあ、投稿しよう！

このコーナーでは、市民の皆さんが撮影したまちの話題、自然・風景、地域の活動などを掲載していきます。

ニワトリじゃなくて、文鳥だがねー

中倉 瞳さん(前ヶ須町)

子どもの為にいつも利用している、ひので子育て支援センター。

「いい天気♪」と、空を見上げて、隣の児童館の風見鶏を見ると、あれ？ニワトリじゃない？

よくよく見ると…。やとみ名物、文鳥と金魚!!
細かい所にも、弥富愛を感じます♡



～こんな〇〇のご応募お待ちしております～

- ▼対象 市内に在住、在勤、在学の方
- ▼応募方法 郵送の場合は写真の裏面に別紙、また、Eメールの場合はメール本文に次の事項を書いて送付してください。
タイトル(18字程度)、写真の説明・エピソード(100字程度)住所・氏名・年齢・電話番号・Eメールアドレス
- ▼応募条件

- ・応募者本人が撮影した作品に限ります。
- ・被写体に関する肖像権は、応募者の責任において了解が得られるものとします。また著作権は、市に帰属します。

- ・写真は、解像度300万画素以上(目安)で撮影されていること、記録方式はJPEGを推奨します。
- ・写真は返却いたしません。
- ・地区名と氏名または団体名を掲載します(匿名不可)。

- ▼送付先
- 郵便 〒498-8501 市役所秘書企画課広報やとみ
「こんな〇〇あつたがねー」係宛

✉koho@city.yatomi.lg.jp
☎市役所秘書企画課(内線223)



大勢の来場者で賑わう会場

健康フェスタ2017

10月22日、十四山スポーツセンターで「健康フェスタ2017」が開催されました。

雨の降る中ではありませんでしたが、会場では各種健康チェックや体操などが行われ、大勢の来場者で賑わいを見せていました。

また、アテネオリンピック陸上競技女子のハンマー投げに出場した室伏 由佳さんによる、「スポーツを通し身体の健康を考える～私の健康法～」と題した特別講演も行われ、たくさんの方に健康について興味深いお話を聞いていただきました。

金魚日本一大会

10月22日、海南こどもの国で、日本一の金魚を決める「第24回金魚日本一大会」が開催されました。

会場には、生産者や愛好家ら約170名が出品した様々な金魚762匹が出品され、家族連れや愛好家らは優雅に泳ぐ金魚に見入ったり、写真を撮っていました。

- 親魚の部 優勝 大井 捷次さん
- 当歳魚の部 優勝 谷地村 政幸さん



優勝者のお二人

おすすめの工作



ペーパースタンド



革の犬



イースターエッグ

弥生児童館の毎月の行事

ボードゲームをしよう	毎週月曜日	午後4時～
卓球をしよう	第2土曜日	午後2時～
将棋をしよう	第3水曜日	午後4時～
伝承遊びをしよう	第3水曜日(奇数月)	午後4時～
紙ひこうき教室	第4水曜日(偶数月)	午後3時半～
おはなしタイム	毎週木曜日	午前10時半～ 午後4時～
おすすめの工作		午後4時～

ボードゲームをしよう



来て
遊んで

見ても
遊んで
弥生児童館



ボードゲーム・将棋を楽しもう!

弥生児童館では、今年のメインの遊びとして、「ボードゲームをしよう」と「将棋をしよう」をしています。「ボードゲームをしよう」は、毎週月曜日の午後4時から行っています。ボードゲームとは、ボード(盤)の上に駒やカードを置いたり動かしたり取り除いたりして遊ぶゲームです。ゲームによっては、幼児でも遊べるものもあり、子どもたちみんなが楽しめる遊びです。ですから、学年が違っても一緒に遊ぶことができ、児童館ならではの交流がみられます。

ルールを知っている子が知らない子に教え、遊びがどんどん広がっています。

すく **SUKU SUKU PLAZA**

児童館だより

12月1日～1月10日

★各児童館共通
・休館日 日曜日・祝日
・開館時間 9:30～17:00

お知らせ: 11月1日～2月末日までの間は17:00に閉館時間が変更となりました。

行事名	さくら児童館 ☎65-6191	白鳥児童館 ☎66-1036	栄南児童館 ☎68-6266	弥生児童館 ☎65-8107	大藤児童館 ☎68-4101	東部児童館 ☎52-4611
紙ひこうき教室 (小学生対象)	1月4日(木) 15:30～	12月20日(水) 15:30～	☺	12月27日(水) 15:30～	1月10日(水) 15:30～	12月25日(月) 15:30～
伝承遊びを楽しもう (小学生対象)	12月7日(木) 16:00～	☺	12月27日(水) 16:00～	☺	12月13日(水) 16:00～	☺
卓球をしよう (小学生対象)	12月16日(土) 14:00～16:00	☺	☺	12月9日(土) 14:00～16:00	12月16日(土) 14:00～16:00	☺
将棋をしよう (小学生対象)	☺	☺	☺	12月20日(水) 16:00～	☺	☺
☆ クリスマスリース づくり (小学生対象)	☺	12月2日(土) 13:30～ 定員20名	12月9日(土) 10:00～ 定員15名	12月2日(土) 10:00～ 定員20名	☺	12月9日(土) 13:30～ 定員20名
☆ クリスマス会 (小学生対象)	12月16日(土) 10:30～ 定員30名	12月16日(土) 10:30～ 定員20名	12月16日(土) 14:00～ 定員20名	12月16日(土) 10:30～ 定員30名	12月16日(土) 10:30～ 定員20名	12月16日(土) 14:00～ 定員30名
お正月遊びをしよう	1月4日(木)～ こままわし・かるたとり・はねつきなどお正月の遊びをお友だちと楽しみましょう。					

※お話しタイムはさくら・白鳥・大藤(月曜日)、栄南・弥生・東部(木曜日)10:30～16:00にて行います。
※定員がある行事において、市外の方が参加を希望する場合、各児童館にお問い合わせください。
※☆マークのある行事は申し込みが必要です。
※紙ひこうき教室と伝承遊びは、交互に隔月で行います。

ファミリーサポートセンター

《利用会員と協力会員の皆さんによる組織です》
・休業日 日曜日・祝日(土曜日は電話受付のみ)
・受付時間 9:30～17:45

会員登録出張所	12月14日(木)14:00～14:30受付	会場/保健センター ロビー	持ち物/印鑑・母子手帳
利用予約受付	月～土 9:30～17:45	基本事業、病児・病後児保育の利用は、事前に会員登録が必要です。	
病児・病後児保育	月～金 8:30～17:00	専用保育施設	キッズケアルーム「えがお」(前ヶ須町野方752)

協力会員募集中! ※詳しくはファミリー・サポート・センター ☎52-0922へお問い合わせください。

将棋をしよう



今、将棋ブームです。「将棋をしよう」は、毎月第3水曜日の午後4時から行っています。弥生児童館では、数年前からおじいちゃんたちに来てもらって、子どもたちに将棋を教えてもらっています。最近は、女の子や他の学区の子どもたちも来てくれるようになりました。将棋のやりたい子、一度遊びにきてね!

他にも「親子教室」「卓球をしよう」や「紙ひこうき教室」・クリスマス会などの季節の行事・毎月変わる「おすすめの工作」など楽しいことがいっぱいあります。まだ、児童館に遊びに来たことがないお友達も、待ってるよ!

親子教室



絵本の読み聞かせ



新聞紙遊び

▼申告が必要な方
市内で事業を営んでいる個人または法人
市内で事業を営んでいないが、事業用の償却資産を貸し付けている個人または法人

▼申告基準日
平成30年1月1日現在の所有状況

▼申告期限
平成30年1月31日(水)

償却資産の申告について

問 市役所財政課(内線3332)

申請方法

市役所財政課まで申請書などを持参してください。(郵送不可)なお、詳細については、市ホームページ(事業者情報)をご覧ください。

定時受付期間

平成30年2月1日(木)～28日(水)
午前9時～午後5時(平日のみ、
正午～午後1時までを除く。)

いて、弥富市入札参加資格者名簿に登録されていない方を対象に、随意契約の受注を希望する方の登録を受け付け、市内小規模事業者の受注機会の拡大を図ることを目的として、小規模工事契約希望者登録制度を実施しております。今年度は、2年に1度の小規模工事契約希望者登録申請更新の年です。

償却資産申告の対象となる事業および資産(例)

事業例	対象資産例
農業	田植機・耕運機・乾燥機・温室など
建設業	ブルドーザー・パワーショベル・ポータブル発電機など
製造業	各種製造設備・受変電設備・搬送設備など
電気・ガス・水道業	太陽光発電設備・供給管・冷却塔など
飲食業	厨房設備・冷凍冷蔵庫・レジスターなど
不動産業	アスファルト駐車場・フェンス・外灯など

問 市役所税務課

(内線3555～3557)

家屋を取り壊したときの届出

固定資産税は、毎年1月1日(賦課期日)現在の所有者に課税されます。
本年中12月までに取り壊した家屋については、翌年度から課税されませんので、家屋を取り壊したときは、面積の大小にかかわらず「家屋とりこわし届」を提出してく



お知らせします

新春交歓会を開催します

市民の皆さんと、すがすがしい気持ちで新年のあいさつを交わし、新しい年の門出を祝いたいと思います。

▼とき 平成30年1月4日(木) 弥生学区、桜・日の出学区、白鳥学区

受付 午前9時～9時15分
交歓会 午前9時15分～10時

○大藤学区、栄南学区、十四山地区

受付 午前10時30分～10時45分
交歓会 午前10時45分～11時30分

▼ところ 総合社会教育センター 公民館ホール

※駐車場に限りがあるため、でき

問 問い合わせ先 申 申し込み先
☒メール HP ホームページ FAX FAX

▼仮庁舎における配置

仮移転先	移転先配置
図書館棟(本庁舎棟南)	(1階) 宿直室 ※保健センターは変更なし (2階) 税務課 会計課 ※図書館と図書館事務室は変更なし (3階) 市民課 保険年金課 児童課 福祉課 介護高齢課 収納課 ☎65-1111 ☎67-4011 ※市民ホールは仮移転期間中、事務室となりますので、使用できません。
十四山支所	(1階) 副市長室 下水道課 土木課 都市計画課 農政課 商工観光課 環境課 (※十四山支所の業務(地域市民G・地域福祉G)は変更なし ☎52-2111) (2階) 市長室 秘書企画課 総務課 危機管理課 庁舎建設準備室 (3階) 財政課 監査委員事務局 議場および議会事務局 ☎65-1111 ☎52-3276
総合社会教育センター	(1階) 学校教育課 ☎65-1111 ☎67-0062 ※生涯学習課は変更なし ☎65-0002 ☎65-1777

平成30年成人式

▼とき 平成30年1月7日(日)午前11時(受付 午前10時30分)

▼ところ 総合社会教育センター 公民館ホール

▼対象者 平成9年4月2日～平成10年4月1日生まれの方

※現在、就職・大学などで住民票を市外に異動されている方は案内状が届きません。

弥富市で成人式を希望される方はお問い合わせください。

また、当日出席できない方は、平成30年3月31日までに案内状を持参のうえ、総合社会教育センターまで記念品を受け取りに

きてください。
問 市役所生涯学習課

平成30、31年度入札参加資格申請の定時受付について

今年度は、2年に1度の入札参加資格申請更新の年です。

平成30、31年度に、市が発注する建設工事などの入札に参加を希望される業者の方の定時受付を次のとおり行います。

▼定時受付期間 (申請データの入力期間)
平成30年1月4日(木)～2月15日(木)午前8時～午後8時(平日のみ)

▼別送書類の提出期限
申請仮受付日(申請データ送信日)から土・日曜日および祝日を含む7日以内(必着)

ただし、最終提出期限は平成30年2月20日(火)(必着)

ください。

「家屋とりこわし届」は市ホームページ掲載の様式または市役所税務課備え付けの届出用紙を使用してください。

なお、登記済の家屋を取り壊した場合、法務局にて滅失登記の手続きをしてください。

問 市役所税務課

(内線3555～3557)

12月4日～10日は人権週間です

1948年12月10日、国連総会での世界人権宣言採択を記念して、毎年12月10日を「人権デー」と定められました。

法務省と全国人権擁護委員連合会では、人権デーを最終日とする12月4日から10日までを「人権週間」と定め、全国的な人権啓発活動を行っています。

市では、市民の皆さんに人権尊重思想の普及高揚を図るため、人権擁護委員会を中心とし、広報紙による巡回啓発や、南部保育所、大藤保育所での街頭啓発を実施します。

一人ひとりの人権が尊重され、誰にとっても暮らしやすい社会を実現するためにどうすればよいか、この機会に考えてみませんか。

問 名古屋法務局

(052)952-1811

▼申請方法

建設工事、測量/設計/監理委託業務の場合

「あいち電子調達共同システム(CALS/EC)」による電子申請

HP <https://www.chotatsu.e-aichi.jp/portal/index.jsp>

物品購入・その他委託の場合

「あいち電子調達共同システム(物品等)」による電子申請

HP <http://www.buppin.e-aichi.jp/index.html>

なお、詳細については、市ホームページ(事業者情報)をご覧ください。

問 市役所財政課(内線3332)

平成30、31年度小規模工事契約希望者登録の定時申請について

市が発注する小額で内容が軽易な工事(1件の予定価格が130万円を超えないもの)につ

十四山スポーツセンタートレーニング講習会12月の予定

初回に無料のトレーニング講習会器具説明などを受講いただきますと、トレーニング室をご利用いただけます。なお、小学生以下のご利用はできません。

▼利用料
大人250円・小人120円

①10:00～②14:30～③18:30～

日	程	1回目	2回目
2日(土)		②	③
3日(日)		①	②
8日(金)		②	③
9日(土)		②	③
10日(日)		①	②
12日(火)		②	③
16日(土)		②	③
17日(日)		①	②
20日(水)		②	③
23日(祝・土)		①	②
24日(日)		①	②

※講習は1時間半程かかります。
※予定は変更になる場合があります。
※運動のできる服装と上履きをお持ちください。
※初回は予約が必要です。
問 十四山スポーツセンター
☎52-2110



国民健康保険・後期高齢者医療の 高額介護合算療養費の申請を受け付けます

1年間(毎年8月～翌年7月末日まで)の医療と介護の自己負担額を合算し、下表の算定基準額を超えたときは、申請により、医療保険から高額介護合算療養費、介護保険から高額医療合算介護サービス費として、超えた自己負担額分が支給されます。

▼申請方法

- ①平成29年7月31日現在で国民健康保険、後期高齢者医療に加入していた場合
…支給対象となる方にはお知らせを送付しますので、市役所保険年金課で手続きをしてください。
※期間内に保険を変更した方などには、お知らせを送付できない場合がありますので、対象になるとと思われる方は市役所保険年金課へ問い合わせください。
- ②平成29年7月31日現在で社会保険などの被用者保険に加入していた場合
…加入していた被用者保険の担当窓口へ問い合わせてください。

◎高額介護合算療養費の算定基準額(医療保険単位)

区分	国民健康保険+介護保険		後期高齢者医療制度+介護保険
	70歳未満の方を含む世帯	70歳以上75歳未満の方	
上位所得者(現役並み所得者) 賦課基準額*901万円超	212万円	67万円	67万円
上位所得者(現役並み所得者) 賦課基準額*600万円超901万円以下	141万円	67万円	67万円
一般 賦課基準額*210万円超600万円以下	67万円	56万円	56万円
一般 賦課基準額*210万円以下	60万円	56万円	56万円
低所得者(住民税非課税世帯)	II	31万円	31万円
	I	19万円	19万円

*賦課基準額は、所得から基礎控除33万円を控除した金額。

☎市役所保険年金課(内線123)

年末年始のお弁当の 配達のお休みについて

年末年始のお弁当配達のお休みは次のとおりです。

- ・さくら配食サービス
12月30日(土)～平成30年1月3日(水)
- ・輪中の郷
12月30日(土)、31日(日)
平成30年1月1日(月)～3日(水)

☎市役所介護高齢課

(内線173・174)

さくら配食サービス

☎(052)30915250

輪中の郷

☎6515531

宅配ワック1.2.3

☎(052)44215101

県営名古屋空港からの お知らせ

年末年始の長期休暇時は、空港の駐車場が満車になり駐車できない場合があります。空港へは、公共交通機関をご利用ください。また、ご理解とご協力をお願いします。

☎名古屋空港ビルディング株式会社

(0568)2911600

募集します



「市福祉タクシー利用券」 広告募集

「市心身障がい者・高齢者福祉タクシー料金助成利用券」に掲載する広告を募集しています。詳しくは、市ホームページの「有料広告事業」をご覧ください。

☎市役所福祉課(内線164)

市役所介護高齢課
(内線172・173)

冬休みの宿題をしよう 習字教室受講生募集

シルバー人材センターでは習字教室を開催します。ぜひ、ご参加ください。

▼とき 12月25日(月)、26日(火)
午前9時30分～11時30分

▼ところ 市高齢者生きがいセンター
2階 多目的室
(綱浦町上本田95番地1)

▼講師 野崎典道先生

▼内容 冬休みの日誌の宿題

▼対象 小学3年生～中学3年生

▼募集人数 15名

▼持ち物 習字道具・筆記用具・習字紙・新聞紙

▼受講料 1,000円(2日間)

▼1日の参加でも1,000円を頂きます。

▼申し込み 先着順(定員になり次第締め切ります)
申・問市シルバー人材センター
☎6515515

放送大学4月入学生募集

放送大学は、平成30年度第1期の学生を募集しています。10代から90代の幅広い世代、約9万人の学生が、大学を卒業したい、学びを楽しみたいなど、様々な目的で学んでいます。

心理学・福祉・経済・歴史・文学・情報・自然科学など、約300の幅広い授業科目があり、1科目から学ぶことができます。資料請求も受け付けております。

▼出願期限

(第1回)平成30年2月28日(水)

(第2回)平成30年3月20日(火)

☎放送大学愛知学習センター
(052)83111771

放送大学ホームページでも受け付けております。

木曾川・長良川・揖斐川の
河道内樹木の採取申請者
を募集

河川内に繁茂している樹木は放置すると樹林化が進行し、治水・管理上問題があることから順次伐採作業を行っております。コスト削減および資源の有効活用を図る試みとして樹木の伐採・採取

希望者を募集します。

※詳細については、事務所ホームページをご覧ください。

▼公募期限 平成30年1月31日

※応募順に順次審査します。先着順です。ご注意ください。

▼採取時期

審査・決定・手続き完了後、平成30年5月末まで

☎木曾川下流河川事務所
管理課 維持係
(0594)2415717

☎http://www.cbr.mlit.go.jp/kisokaryu/index.html

希望者を募集します。
※詳細については、事務所ホームページをご覧ください。

♥寄付♥

弥富市に

匿名 様

金10,000円

市社会福祉協議会に

匿名 様

金1,000円

海野寿美 様

金69,717円

匿名 様

金85,000円

匿名 様

金30,000円

匿名 様

金1,924円

以上のとおりご寄付いただきありがとうございます。

■第12回市民ゴルフ大会 (10月4日鈴鹿カントリークラブ)

1位 大原 功治郎

2位 伊藤 次一

3位 井澤 重三

■第12回市民ゲートボール大会 (10月26日文化広場)

1位 弥富中六A

2位 弥富中六B

3位 十四山神戸A

3位 十四山神戸B

■第12回市民少年サッカー大会 (11月3日文化広場)

1位 弥富小学校A

2位 栄南小学校

3位 SAKURAECA



図書館だより 12/11~1/10

ホームページ用アドレス <http://www.yatomi-library.com>
 携帯用アドレス <https://lilod001.apse.jp/city-yatomi-lib/wopc/pc/m5rv>



花になるらん
 明治おんな繁盛記
 玉岡 かおる/著



砂上
 桜木 紫乃/著



1999年の王
 加藤 元/著

新しく入った本

図書名	著者名
●花になるらん 明治おんな繁盛記	玉岡 かおる
●砂上	桜木 紫乃
●1999年の王	加藤 元
●消えない月	畑野 智美
●高架線	滝口 悠生
●百貨の魔法	村山 早紀
●希望が死んだ夜に	天祢 涼
●失恋バスは謎だらけ	森沢 明夫
●千夜と一夜の物語	仁木 英之
●青い花 瀬戸内寂聴少女小説集	瀬戸内 寂聴

お知らせ

図書館では、ご自身が借りた資料を記録する「読書手帳」を導入しました。これは館内OPACを使って借りた資料を、借りている期間中にシールを発行して手帳に貼付をすることにより、ご自身で履歴を残すものです。
 必要な方は、ご自身で図書館のホームページからダウンロードしていただくか、受付カウンターに常備していますので、ご利用ください。



おはなしの会

- ▶12月16日(土) 15:00~15:30
- 1月6日(土) 15:00~15:30
- ▶対象 小学校低学年までの児童、幼児
- ▶内容 絵本や紙芝居の読み聞かせ
- ▶図書館 おはなしのへや

よつば読書会

- ▶12月9日(土) 10:00~12:00
- ▶図書館 会議室
- ▶テキスト 「ひつじが丘」 (三浦 綾子 著)
- ※一冊の本をみんなで読み、意見を述べ合いながら、読書の領域を広げていきましょう!!

ひよこのおはなしかい

- ▶12月20日(水) 10:00~10:30
- ▶対象 0才~2才ぐらいまでの乳児
- ▶内容 絵本やわらべうたによる親子のふれあいのとき
- ▶図書館 おはなしのへや

■開館時間	火・水・木・金曜日 9:00~19:00	※詳しくは、図書館ホームページをご覧ください。
	土・日曜日・祝祭日 9:00~17:00	
■12月の休館日	4日(月)、11日(月)、18日(月)、25日(月)、29日(金)、30日(土)、31日(日)	

お出かけください



	名称	とき	ところ	料金	問い合わせ先	電話番号
弥富野鳥園	第7回ミニ探鳥会	12月3日(日) 午前10時30分~11時30分	弥富野鳥園 2階会議室	無料	弥富野鳥園	68-2338
	第7回探鳥会	12月17日(日) 午前10時~正午				
海南こどもの国	クリスマスキャンドルをつくろう	12月2日(土)・3日(日) 受付・午前10時30分~午後3時	海南こどもの国 多目的ホール	400円	海南こどもの国	52-1515
	クリスマスツリーをつくろう	12月10日(日) 受付・午前10時30分~午後3時		200円		
	ミニ門松をつくろう	12月17日(日) 受付・午前10時30分~午後3時		500円		

※開催時間、休館日、事業の詳細な内容は、問い合わせ先にお尋ねください。

スポーツ大会に参加しませんか

申・問 総合社会教育センター ☎65-0002

大会名	とき	ところ	参加資格	参加費 ※一人あたり	申込期間	申込方法
第12回 市民剣道大会	平成30年 2月18日(日)	総合体育館 アリーナ	在住・在学	大人 200円 小人 100円	12月1日(金) ~平成30年 1月10日(水)	申込用紙(総合社会教育センター備え付け)に記入のうえ、参加費を添えてお申し込みください。

■受付時間 【火~土曜日】午前9時~午後9時 【日曜日・祝日】午前9時~午後5時

全国大会出場おめでとう!!

(敬称略)

◆2017愛顔つなぐえひめ国体(第72回国民体育大会)テニス競技

10月1日~4日
 愛媛県松山中央公園テニスコート
田中文彩(子宝)



◆第18回九州・山口9人制バレーボールクラブ男女選手権大会

10月7日~9日
 福岡県久留米市みづま総合体育館ほか
弥富 JOKER

◆第6回日本中学校ダンス部選手権全国決勝大会

10月8日
 東京ディズニーリゾート 舞浜アンフィシアター
弥富北中学校ダンス部



◆第86回全日本9人制バレーボール総合女子選手権大会

10月27日~30日
 京都府立体育館、向日市民体育館
やとみクラブ

◆第48回ジュニアオリンピック陸上競技大会

10月27日~29日
 横浜市 日産スタジアム
 中学2年男子1500m
高嶋 荘太(弥富中2年)



◆第53回全国卓球選手権大会

平成30年1月27日(土)、28日(日)
 スカイホール豊田
上野 正清(佐古木)
七條 行雄(鯛浦町)
石井 昌子(下押萩)
浜島 紀恵(前ヶ須町)



保健センターだより

乳幼児健診やBCGは保健センターで実施します。お間違のないようにお越しください。
母子健康手帳をお持ちください。 ☎市役所健康推進課(内線411~413)

母子保健	実施日	受付時間	対象者	内容など	場所	
3~4か月児健康診査	5日(火)	13:00~13:40	対象の方には個別通知でご案内します。	<ul style="list-style-type: none"> 対象月でも人数調整のため翌月に変更することがあります。 お子さんの誕生日により、受付時間が異なります。詳しくは個別通知をご覧ください。 	保健センター	
	12日(火)					
1歳6か月児健康診査	4日(月)	13:00~13:40	1歳6~7か月頃のお子さんを対象に個別通知します。			
	25日(月)					
2歳児ピカピカ歯科教室	20日(水)	9:00~9:55	27年12月出生児			
3歳児健康診査	14日(木)	13:00~13:40	3歳1~2か月頃のお子さんを対象に個別通知します。			
離乳食講習会(要予約)	13日(水)	前期 9:15~9:30	29年6月出生児			<ul style="list-style-type: none"> 管理栄養士による離乳食の話 予約制です。希望の方は事前にご予約ください。
		後期 10:45~11:00	生後9か月(3回食)頃の子			
1歳児親子教室	6日(水)	9:15~9:30	28年12月出生児			<ul style="list-style-type: none"> 生活習慣や歯みがきの話、親子遊びなど(個別通知します)

※母子健康手帳：月~金曜日、8:30~17:15(土・日曜日・祝日を除く)に随時保健センターで交付します。
母子健康手帳交付については個人番号(マイナンバー)の記入が必要となりますので、本人確認できるもの(運転免許証など)と「通知カード」または「個人番号カード」のいずれかを提示してください。
※子育て相談：保健師による個別相談を行います。事前に保健センターに電話などでご予約ください。
※一般不妊治療費助成：一般不妊治療(人工授精)に要した費用の一部を助成します。保健センターへお問い合わせください。

予防接種	実施日	受付時間	対象者	内容など	場所
BCG	1日(金)	13:45~14:15	生後1歳に至るまでの間にあるお子さん (標準的な接種期間：生後5~8か月に至るまでの間)	予約制 健康推進課(保健センター)へ電話にて予約をしてください。 ※各日とも先着20名です。	保健センター
	15日(金)				

※詳しくは平成29年度予防接種年間予定表をご覧ください。

歯科保健	対象者	実施期間	受診料	受診方法	場所
歯周病検診	20歳以上の方	歯周病検診・節目歯科無料クーポン検診は平成30年3月31日までのご利用となります。	無料	<ul style="list-style-type: none"> 検診が受けられる歯科医院一覧(「平成29年度弥富市健康増進事業のご案内」を参照)に電話で予約し、受診してください。 受診時には「保険証」を持参してください。 ※節目歯科無料クーポン検診対象の方には、5月末に個人通知にて詳細案内をしています。 ※妊産婦の方は、受診時に妊産婦歯科健康診査受診票、母子健康手帳をお持ちください。 	歯科指定医療機関
節目歯科無料クーポン検診	20、30、40、50、60、70歳の方				
妊産婦歯科健康診査	妊娠中の方・産後1年以内の方	対象となる期間中ご利用できます。			

成人保健	実施日時	内容など	対象者	場所
健康相談	随時(土・日・祝日を除く) 8:30~17:00	生活習慣病など体や心の健康について心配がある方に、保健師が個別に相談に応じます。	市民	保健センター
栄養相談	不定期(土・日・祝日を除く) 9:30~13:30(要予約)	食事や栄養に関することについて、管理栄養士と一緒に考えてみませんか。※開催日は保健センターにお問い合わせください。		
歯科相談	随時(土・日・祝日を除く) 9:00~15:00(要予約)	お口のケアや口腔機能アップについて歯科衛生士が個別に相談に応じます。		
禁煙相談	随時(土・日・祝日を除く) 9:00~15:00	禁煙方法を保健師と一緒に考えましょう。		

※健康手帳：月~金曜日、8:30~17:15(土・日曜日・祝日を除く)40歳以上の方に随時保健センターで交付します。
※保健センターでは、市民の皆さんにより良い生活をしていただくために、家庭訪問を行っています。
地区担当の保健師がうかがいますので、体のこと、生活のことなど何でもお気軽にご相談ください。

●**集団検診(バス検診)**
保健センターで、バスでの集団検診(がん検診、特定健康診査など)を実施しています。定員になり次第、申し込み終了します。
希望される方は、日程や空き状況など詳細を市役所健康推進課までお問い合わせください。

男の料理を作ろう!

男性のための料理教室を開催します。
自分の食べたい物から、みんなに食べさせたい料理へ少しずつ自信をつけてみませんか?
あなたも一緒にお料理しましょう。

▼**と き** 平成30年1月15日(月) 午前10時~午後1時

※10時までにお越しください。

▼**と ころ** 保健センター

▼**対 象** 市内在住の男性の方に限ります。(年齢不問)

▼**定 員** 12名(先着順)

▼**参加費** 1人当たり400円

▼**持ち物** エプロン・バンダナ・タオル

▼**申込方法** 12月18日(月)から受付開始しますので、市役所健康推進課へ電話でお申し込みください。※定員になり次第、申し込みを終了します。(土・日曜・祝日・年末年始を除く)

▼**主 催** 市オリーブ協議会

☎市役所健康推進課(内線412)

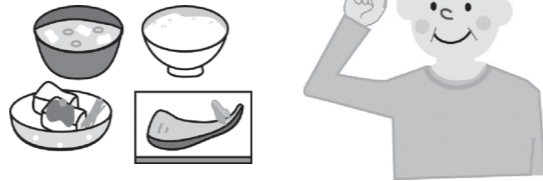

健康増進コラム

~第117回~

こんな症状ありませんか?

ほうれい線が気になるようになった

むせて咳き込み、苦しい思いをした

歯の調子よくない

口がよく渴き、つらい



パタカラ教室のご案内

~お口の体操で機能アップ~

お口の機能をアップさせるには、日々のトレーニングが大切です。簡単にできる「お口の体操」や、「口腔ケア」を歯科衛生士と一緒に学びませんか。

▼**と き** 個別相談で対応します。

▼**と ころ** 保健センター

▼**内 容** お口の体操・口腔ケア・誤嚥性肺炎について

▼**費 用** 無料 お電話で予約をしてください。
(土・日曜日、祝日を除く午前9時~午後2時)

☎市役所健康推進課(内線412)

★弥富市健康増進計画ホームページ★ ぜひご覧ください。
<http://www.city.yatomi.jp/kurashi/1000209/1000210/1000214.html>

歯の健康講座 12月号 その 424

ドライマウス(口腔乾燥症)

最近口の乾きを感じたり、唾液が出にくくなったと感じる人はいませんか?もしかしたらドライマウスかもしれません。

誰でも加齢に伴って唾液の分泌量が減りますが、ドライマウスは加齢以外にも、口呼吸、糖尿病、薬の副作用、ストレスなど様々な原因が考えられ、複数の原因が重なっていることも少なくありません。

ドライマウスになると唾液による自浄作用や抗菌作用の低下によりむし歯や歯周病にもなりやすくなります。



粘膜を保護する力も低下することで口内炎がよくできるようになったり舌が炎症を起こすこともあります。また入れ歯の痛みが出やすくなったりします。

水分の少ない食べ物(パンやクッキーなど)が上手く飲み込めない、上手く話せない、口臭が強くなる、味覚障害が起こるなど、様々な症状も現れます。

対処療法としては、規則正しい生活をしてバランスのとれた食事をよく噛んで食べる、水分をまめにとる、ストレスをためない、鼻で呼吸する、口を大きく動かしたりマッサージしたりするのも有効です。

ドライマウスは原因によって治療法が異なります。いつもと違う口の乾きを感じたらかかりつけ歯科医院で相談してみてください。(海部歯科医師会)

Happy Birthday 12月生まれの子どもたち

子どもは宝 やとみのたから



い い だ ゆ の
飯田 結愛ちゃん 3歳
(平島町)
お手伝い大好き、弟大好き♡



い とう あきら
伊藤 瑛くん 3歳
(前ヶ須町)
お馬さんと象さん大好き♪



さ とう はる
佐藤 陽ちゃん 1歳
(西中地町)
お兄ちゃん大好き！



し の だ こう き
篠田 幸希くん 3歳
(前ヶ須町)
☆我が家の太陽☆

子どもの写真を載せませんか？

- ▼応募期間 12月4日(月)～11日(月)【必着】 写真掲載希望者募集
 - ▼対象 2月生まれで1歳～3歳までの子
 - ▼応募方法 秘書企画課へメールまたは所定の申込書の郵送か持参(抽選により決定)
- ※持参の場合、十四山支所秘書企画課(平日のみ 8:30～17:15)にお持ちください。
※詳しくは市ホームページをご覧ください。
- ▼問い合わせ先 市役所秘書企画課(内線223)



や ま ぐ ち ゆ あ
山口 由愛ちゃん 3歳
(中原)
にいに～大好き♡



わ た な べ み じ ゅ
渡辺 弥珠ちゃん 2歳
(荷之上町)
やさしいお姉ちゃん♡

12月

行事予定カレンダー



休 休 日 ・ 運 休

SUN	MON	TUE	WED	THU	FRI	SAT
					1	2
3 休 きんちゃんバス	4 休 図書館	5	6 成年後見・相続(生前)相談 (弁護士・予約制) (総合福祉センター) 13:00～16:00	7 消費者生活相談 (十四山仮庁舎) 13:30～16:00	8	9 第2次総合計画セミナー (十四山スポーツセンター) 10:00～12:30
10 休 きんちゃんバス	11 休 図書館	12 生活自立支援相談 (市役所仮庁舎) 9:00～12:00	13 心配ごと相談所 法律相談(弁護士・予約制) 結婚相談(予約制) (総合福祉センター) 13:00～16:00	14 消費者生活相談 (十四山仮庁舎) 13:30～16:00 社会保険労務士による ねんきん相談 (市役所仮庁舎) 10:00～16:00	15	16
17 休 きんちゃんバス	18 休 図書館	19 生活自立支援相談 (市役所仮庁舎) 9:00～12:00	20 心配ごと相談所 行政相談所 (総合福祉センター) (十四山総合福祉センター) 法律相談(弁護士・予約制) (総合福祉センター) 13:00～16:00	21 消費者生活相談 (十四山仮庁舎) 13:30～16:00	22 年金相談 (市役所仮庁舎) 10:00～15:00 2学期終業式 (小中学校)	23 天皇誕生日 休 きんちゃんバス
24 休 きんちゃんバス	25 休 図書館 〈納期限〉 固定資産税 3期	26	27	28 消費者生活相談 (十四山仮庁舎) 13:30～16:00 消防団年末夜警	29 消防団年末夜警 休 図書館 休 きんちゃんバス	30 休 図書館 休 きんちゃんバス
31 休 図書館 休 きんちゃんバス 〈納期限〉 下水道等使用料 10・11月分	※手話通話者の設置 毎週水曜日(市役所仮庁舎) 9:00～12:00					

【問い合わせ先】「心配ごと相談所」、「法律相談」、「成年後見・相続(生前)相談」および「結婚相談」は市社会福祉協議会 ☎65-8105



今月の表紙

今月の表紙は弥富市消防団小型ポンプ操法大会です。放水時にホースのノズルにかかる力は家庭用ホースの使用時と比べると、少なくとも169倍あるそうですが、体勢を維持したまま放水する姿はとても力強く感じました。また16の各分団の最後まで素早く正確な確認作業にはとてもキラキラと見とれてしまいました。
by きんちゃん