



まちの情報オアシス

弥富市
Yatomi City

YATOMI

2020
8
No.173

広 報 や と み

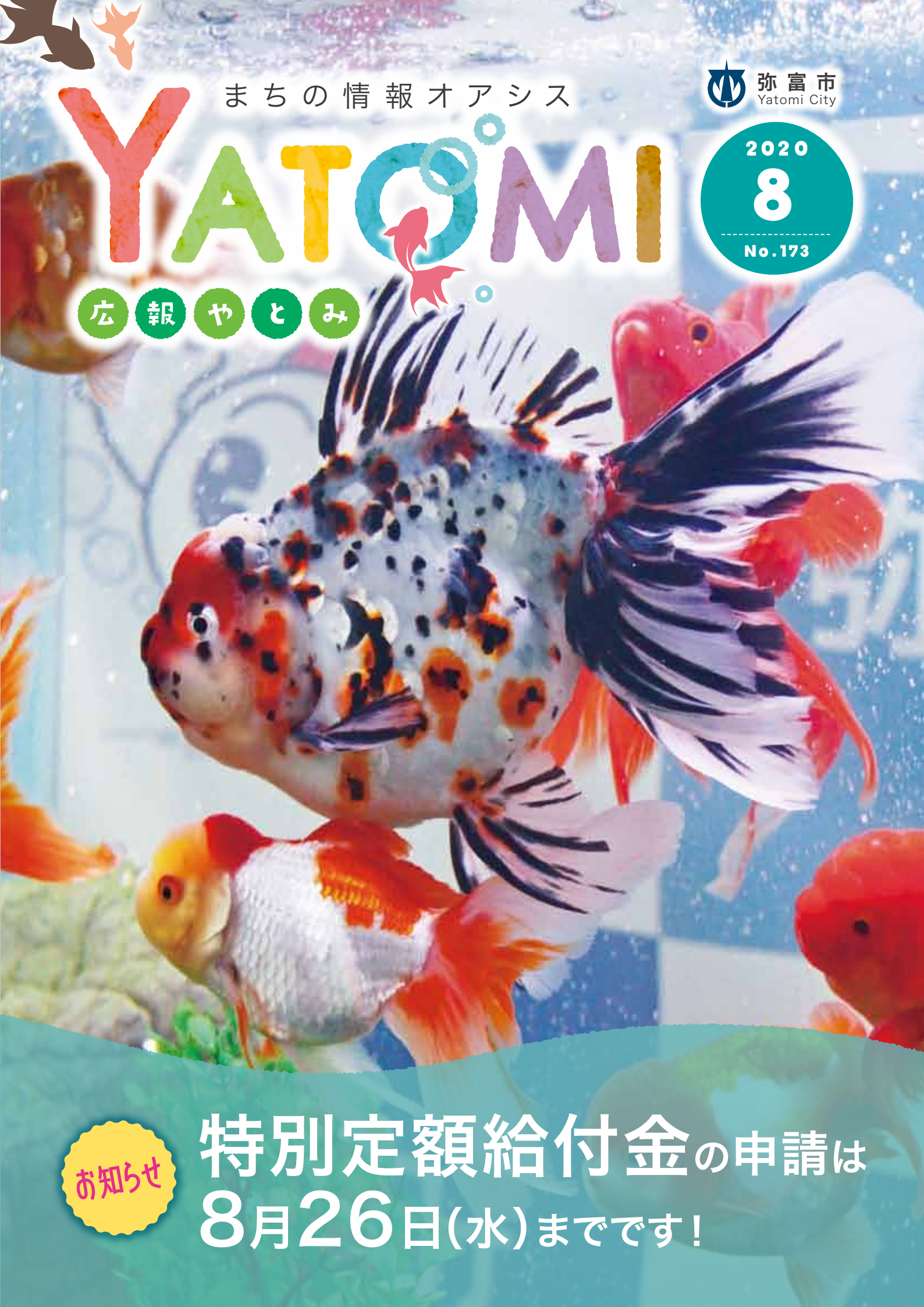

お知らせ

特別定額給付金の申請は
8月26日(水)までです!

主な内容

- *トピックス
 - ・介護保険料(65歳以上の方)本算定のご案内 3
- 特集** きんちゃんバスに乗ってどこまでも♪ 4
- *弥富市キャラクター
「きんちゃん」に投票をお願いします。 5
- *子どもは宝 やとみのたから
・8月生まれの子どもたち 6
- *保育士(会計年度任用職員)を募集します 6
- *SUKUSUKUPLAZA
・児童館だより 7
- *教育の広場
・栄南小学校 8
・十四山東部小学校 9
・広島研修 10
- *トピックス
・令和2年度健診結果説明会 11
・令和2年度熱中症予防行動 11
- *8月行事予定カレンダー 12
- *くらしの情報 13
- *図書館だより 19
- *保健センターだより 20

問い合わせ先(市外局番 0567)

市役所 ☎65-1111 ㊟67-4011
 (弥富市前ヶ須町南本田 335 番地)

- 1階 市民課、保険年金課、福祉課
介護高齢課、児童課、会計課
- 2階 税務課、収納課、環境課、商工観光課
農政課、土木課、都市整備課、下水道課
- 3階 健康推進課
(保健センター・子育て世代包括支援センター)
- 4階 総務課、財政課、人事秘書課、防災課
企画政策課、市民協働課、学校教育課
- 5階 監査委員事務局、議場および議会事務局
- 6階 議会傍聴席、展望休憩スペース

十四山支所 ☎52-2111 ㊟52-3276
 (弥富市神戸三丁目 25 番地)

- 1階 十四山支所 支所グループ

総合社会教育センター ☎65-0002 ㊟65-1777
 (弥富市前ヶ須町野方 802 番地 20)

- 1階 生涯学習課

各種施設	
鍋田支所	☎68-8001
総合福祉センター	☎65-8103
十四山総合福祉センター	☎52-3800
十四山スポーツセンター	☎52-2110(月曜休館)
図書館	☎65-1117(月曜休館)
歴史民俗資料館	☎65-4355(月・火曜休館)
白鳥コミュニティセンター	☎67-6021(月曜休館)
南部コミュニティセンター	☎68-3919(月曜休館)
同報無線確認電話	☎65-8517
※臨時放送の確認ができます。	

今月の納税など《納期限：8月31日(月)》

市県民税 2期 後期高齢者医療保険料 2期
 国民健康保険税 2期 下水道等使用料 6・7月分
 ※新型コロナウイルス感染症の影響により、市税の納付が困難な方は、猶予制度をご利用できる場合がありますので、市役所収納課までご相談ください。

お詫びと訂正

広報やとみ令和2年7月号3ページ「弥富市の財政状況」におきまして市有財産の状況の中、建物の面積に誤りがありました。
 お詫びして訂正させていただきます。

市有財産の状況	建物	正	誤
		163,115.89㎡	149,990.89㎡

資格者証の未発行に対するお詫び

要介護(支援)認定の申請及び更新の際に被保険者証の提出と引き換えに資格者証(暫定被保険者証)をお渡しすべき事務におきまして、担当課で資格者証を渡さない対応を取っておりましたことにお詫び申し上げます。今後は適切に事務処理等をさせていただきます。

TOPICS

介護保険料(65歳以上の方)本算定のご案内

介護保険料(年額)の通知を発送します

本算定通知とは、市民税額の確定に伴い、令和2年度の年間保険料を決定(確定賦課)したもので、各納期の保険料については、既に到来した納期と今後到来する納期の保険料の合計額が、年間保険料額になるように調整しています。

(年額)	(仮徴収)	(以降の納期に振り分け)
確定した令和2年度保険料	- 特別徴収 4月・6月・8月 普通徴収 第1期・第2期	= 10月・12月・令和3年2月の3回 第3期・第4期・第5期・第6期の4回

保険料の納め方

●特別徴収(年金からの天引き)・・・65歳以上で、年金(老齢・退職年金、障害年金、遺族年金)を年額18万円以上受給されている方

2か月おきに支払われる年金から、支払ごとに保険料が天引きされます。

→介護保険料額決定通知は、8月上旬に発送します。

●普通徴収(納付書、口座振替による納付)・・・年度の途中で65歳になられた方、転入の方、年金が年額18万円未満の方など

納付書による納付の方は、市役所または取扱金融機関で納めてください。納めに行く手間が省け、納め忘れの心配がない、口座振替がおすすめです。

→介護保険料額決定通知は、9月中旬に発送します。

賦課明細書(本徴収分)と第3期から第6期の納入通知書をまとめたものを送付します。

普通徴収の納期限(令和2年度)

第2期	第3期	第4期	第5期	第6期
7月31日(金)	9月30日(水)	11月30日(月)	令和3年2月1日(月)	令和3年3月31日(水)

65歳(第1号被保険者)からの介護保険料について

40歳～64歳の介護保険料は、各医療保険料(国民健康保険、社会保険、共済保険など)に含まれて徴収されますが、65歳になると介護保険料の決め方と納め方が変わります。特別徴収(年金からの天引き)が始まるまでの間は、普通徴収(納付書もしくは口座振替)で納めていただくことになります。4月～8月生まれの方は9月に、9月～3月生まれの方は誕生日月の翌月までに納付書を送らせていただきますので、最寄の金融機関などでお支払いをお願いします。

問市役所介護高齢課(内線 172～175)

生活・介護支援サポーター養成研修 ～市民がきずく弥富の絆～

参加者募集!

生活・介護支援サポーターは、誰もが安心して弥富市で暮らし続けるために、市民ができる範囲でお手伝いするボランティアのことです。研修を修了すると修了証を発行し、地域包括支援センターと連携をとって、支援を必要とする方の見守りや買い物などを手助けする「弥富市ささえあいセンター」の協力会員として活躍することもできます。あなた自身の生きがいづくり、健康づくりに大いに役立ちます。

- ▶対象者 全日程に参加し、その後、市内で活動できる方
- ▶定員 30名(先着順)
- ▶申込方法 地域包括支援センターへお電話ください。
☎65-5521
(海南病院総合相談センター内)
- ▶申込締切 9月1日(火)
- ▶会場 総合福祉センター 2階 研修室

とき	プログラム名
9月5日(土) 9:00～正午	開講式・オリエンテーション 弥富市の福祉施設の紹介
9月12日(土)9:00～正午	みんなで知ろうjimotoの障害福祉 親切とおせっかいのバランス コミュニケーション
9月19日(土)9:00～正午	高齢者特有の病態 住みやすい弥富市を考える
9月23日(水)～25日(金) のうち1人1日ずつ 10:00～15:00	グループに分かれて体験実習
9月26日(土)9:00～正午	講義「虐待しない・させないために」 修了式

特集

きんちゃんバスは 乗ってどこまでも♪



市内を網羅しているきんちゃんバス。自宅の最寄りのバス停から、観光スポット、学校、病院などさまざまな場所へらくらく移動できます。

きんちゃんバスの運行路線と 市内のみどころ

3ルートバス5台で運行しています。
北部ルート 弥生・桜・日の出・白鳥学区
南部ルート 大藤・栄南学区
東部ルート 十四山地区

凡 例	
—	北部ルート
—	南部ルート
—	東部ルート
—	左回り
—	右回り



北部・東部ルートは 緑色のマイクロバスが 走っています♪



① 歴史民俗資料館

南部ルートは オレンジ色の中型バスが 走っています♪



② 森津の藤公園



③ 三ツ又池公園



④ 海南こどもの国

運行日 月～土曜日(日曜日・祝日・年末年始(12月29日～1月3日)は運休)
 ※潮見台霊園へは、お盆(8月12日～16日)と春分の日および秋分の日前の平日と土曜日に運行します。

運行時間 平日: おおむね午前7時～午後7時
 土曜日: おおむね午前8時～午後5時

運賃 (1乗車) 大人 200円
 小学生から高校生 100円
 障がい者(手帳所持者)・同伴の介護者 100円
 75歳以上・未就学児 無料

夏休みにきんちゃんバス無料乗車券を使って出かけよう! 《利用可能期間》8月1日(土)～9月30日(水)

7月に各家庭・小学生の皆さんにきんちゃんバス無料お試し乗車券を配布いたしました。この機会に今までにきんちゃんバスに乗ったことがなかった方もぜひご乗車ください。この無料お試し乗車券をご利用の際は、裏面のアンケートにご回答いただいたうえで、1枚ずつ切り取って、ご乗車時に運転手にお渡しください。1枚で、大人、子どもを問わず、1乗車1名限りに無料でご利用になれます。

問 市役所市民協働課(内線 433・434)



弥富市キャラクター! きんちゃんに

ぜひ投票をお願いします!

10月3日(土)・4日(日)に岩手県において「ゆるキャラグランプリ2020」が開催されます。市のキャラクター「きんちゃん」がエントリーしています。「金魚と芝桜のまち 弥富市」を全国の皆さんにも知ってもらうため、ぜひ応援をお願いします。

なお、投票には登録が必要です。詳しくは「きんちゃんゆるキャラ」で検索、もしくは下記二次元コードで検索してください。

投票期間は **9/25(金)まで** 投票してね!



投票はこちらから

詳しくは・・・
 Q きんちゃんゆるキャラ
 で検索



Happy Birthday 8月生まれの子どもたち

子どもは宝 やとみのたから



おおの じゆき
大野 寿姫ちゃん 2歳
(前ヶ平)
世話好きな壽ちゃんありがとっ♡



おかだ いろは
岡田 采ちゃん 1歳
(小島町)
祝☆1歳おめでとう



さとう みさき
佐藤 美咲ちゃん 3歳
(富島)
歌と踊りが大好きです♪



しまばやし りょうや
島林 亮弥くん 1歳
(佐古木)
誕生日おめでとう!



すどう つばさ
須藤 大翔くん 2歳
(子宝)
元気いっぱい! ニコニコ笑顔



やまだ あさひ
山田 朝陽くん 1歳
(南前新田)
生まれてきてくれてありがとう!



よこざわ こうた
横澤 航大くん 3歳
(鎌倉町)
食べるの大好き! 家族の宝物☆



わたなべ そうじろう
渡辺 創士郎くん 2歳
(平島東)
元気いっぱい! 外遊び大好き☆

子どもの写真を
載せませんか?

▼応募期間 8月5日(水)~12日(水)【必着】

※詳しくは市ホームページまたは
人事秘書課までお問い合わせください。

ホームページでも
お写真を紹介しています!

▼対象者 10月生まれで1歳~3歳までの子 市役所人事秘書課(内線475)

保育士(会計年度任用職員)を募集します

勤務場所

市立保育所

募集の種類

保育士

勤務日

月~金曜日(週3日以上)

勤務時間

午前8時30分~午後5時
(7時間30分以内)

必要書類

- (1) 弥富市会計年度任用職員登録申込書
- (2) 顔写真(縦4cm×横3cm程度)
- (3) 保育士証の写し

賃金・手当など

時給 1,006円~
※交通費、期末手当など、要件によって支給あり。

その他

勤務場所・勤務日・勤務時間については相談に応じます。

申込方法

市役所児童課で随時受け付けします。



申・問 市役所児童課(内線154)

すくすく SUKU SUKU PLAZA

下記スケジュールは、新型コロナウイルス感染症対策により変更となる場合があります。

児童館だより 8月1日~9月10日

★各児童館共通 開館時間 9:30~18:00 休館日 日曜日・祝日



	さくら児童館 ☎65-6191	白鳥児童館 ☎66-1036	栄南児童館 ☎68-6266	弥生児童館 ☎65-8107	大藤児童館 ☎68-4101	東部児童館 ☎52-4611
伝承遊びを楽しもう (小学生対象)	8月20日(木) 16:00~		8月26日(水) 16:00~		8月12日(水) 16:00~	
卓球をしよう (小学生対象)	8月15日(土) 14:00~16:00	8月22日(土) 14:00~16:00		8月8日(土) 14:00~16:00	8月15日(土) 14:00~16:00	8月15日(土) 14:00~16:00
リサイクル工作 (小学生対象)	8月1日(土)~	8月1日(土)~	8月1日(土)~	8月1日(土)~	8月1日(土)~	8月1日(土)~
じどうかんであそぼう (1歳以上~ 未就園児対象) 毎週水曜日 10:30~11:00	9月9日(水) 工作	9月9日(水) 絵本の読み聞かせ	9月9日(水) 運動遊び	9月9日(水) 絵本の読み聞かせ	9月9日(水) 工作	9月9日(水) 絵本の読み聞かせ

※8月はじどうかんであそぼうはお休みです。1歳以上~未就園児の親子さん(市内在住)ならどなたでも、どの児童館でも参加できます。お母さんだけでなく、お父さん・おじいちゃん・おばあちゃんも大歓迎です。

※お話しタイムはさくら・大藤・栄南(月曜日)、白鳥・弥生・東部(木曜日)10:30~16:00~に行います。

※定員がある行事で、市外の方が参加を希望される場合は、各児童館にお問い合わせください。

※8月に予定しておりましたオカリナ演奏会・英語であそぼうは、新型コロナウイルス感染症対策のため中止させていただきます。

子育て支援センター “みんなで子育て” 応援します!

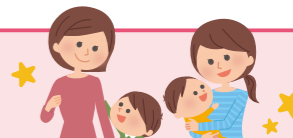

子育てに困っていること、悩んでいることありませんか? 子育ての喜びや悩みを分かち合い、一緒に子育てしましょう!

★各支援センター共通 開館時間 8:30~17:15 休館日 土・日曜日、祝日

ひので子育て支援センター ☎66-0008	相談日 月~金曜日	行 事
弥生子育て支援センター ☎65-8211	電話相談 9:00~16:30 面接相談 13:00~16:30	なかよしひろばを行っています。 ※「わくわくだより」・ホームページを通して情報と日程をお知らせします。
東部子育て支援センター ☎52-4612	訪問相談 13:00~15:30(要予約) 臨床心理士の個別相談(要予約)	

※詳しくは、各子育て支援センターにお問い合わせください。

ファミリー・サポート・センター

利用会員と協力会員が
助け合う組織です

受付 月~土曜日 / 9:30~17:45 (土曜日は電話受付のみ) 休業日 日曜日・祝日

「基本事業」、「病児・病後児保育事業」の利用は、事前に会員登録が必要です。
事務所で平日9:30~17:45まで登録受付をしています。登録時に利用方法などの説明をします。

利用会員 入会出張所	8月27日(木)14:00~14:30 受付 ところ/市役所1階 キッズコーナー前 持ち物/印鑑・母子手帳
基本事業	保育所の送迎、保護者外出時の預かりなど 曜日や時間、援助内容に合う協力会員が援助を行います。
病児・病後児 保育事業	月~金 8:30~17:00 専用保育施設 キッズケアルーム「えがお」でお預かりします。 (看護師常駐)

協力会員募集中! ※詳しくはファミリー・サポート・センター ☎52-0922 へお問い合わせください。

栄南小学校



新型コロナウイルス感染症拡大防止のため、3月2日から臨時休校が続いていましたが、6月1日から通常登校が再開されました。児童も職員も日常の生活を送ることがいかに尊いものかを感じることができました。今後、新型コロナウイルス感染症の感染防止に心がけながら毎日を送りたいと思います。4月6日は入学式で新1年生を迎えました。

入学式



男子3名、女子6名、合計9名という栄南小学校の長い歴史の中で最も少ない入学者数となりました。今後の小学校生活で活躍することを願っています。

学校農園での栽培活動



地域の方のご協力により、学校農園の耕耘、肥料やり、マルチ張りなどをしていただいております。秋には甘いサツマイモがたくさん獲れることを願って苗植えをしました。

おいしい給食



2～6年生は3か月ぶりに学校給食をいただくことができました。給食をいただくことができなくなってから改めて、給食に関わる多くの方々のおかげで今日の給食がいただけることを感じました。給食関係者の皆さん、いつもおいしい給食を届けていただき、ありがとうございます。

十四山東部小学校



のりこえよう みんなで!

十四山東部小学校では、6月の学校再開後には、子どもたちが健康で安心して学校に通えるように取り組んでいます。



登校の様子

間隔をあけて登校します。校内に入る前に手を消毒し、健康観察をします。



間隔をあけて登校



児童が止まる目印



校内に入る前の消毒

朝礼の様子

晴の日は運動場で、雨のときは教室と校長室をつないでオンラインで朝礼をします。



校長先生の話



児童の様子



学校生活の様子

今までの日常とは違った生活になりました。



手洗い



図書室の様子



給食の様子

休み時間の後・教室の移動の前後・給食の前後・掃除の後など何度も手を洗います。

図書室や理科室などのグループで机を使用する場所に、透明なシートの衝立を置きました。

給食前の健康観察をして、自分の分は自分で配膳します。並ぶ時も間隔をあけて並びます。

広島研修

平和を願う

十四山中学校 犬飼 崇文

【平和記念資料館】

平和記念資料館には、原爆が残した多くの爪痕、原爆によって失われたもの、原爆が生んだ悲しみが包み隠さず展示されていました。

数多くあった展示の中で僕が一番心に残ったのは、「我が子の名を呼び叫んでいる母親」という絵です。なぜなら、「息子を亡くして悲しい」という母親の気持ちと、「息子をどこかへ連れ去ってしまった新型爆弾を許さない」という憎悪を強く感じたからです。その絵は、原爆が投下された直後に川を見て描かれた絵でした。川に浮かんでいるのは学徒動員によって働いていた最中に原爆の光を浴びた学生たちです。動員された学徒の中には、先ほどの絵に描かれていた母親の息子もいます。みんな熱線を浴びて皮膚がどろどろになり、ほとんどの人が亡くなっています。誰が誰かなんてとても分からなかったのです。でも、母親は最愛の息子を亡くしたくありません。だから必死に叫んでいるのです。たとえ息子が死んでしまうと分かっても……。

【原爆によって】

原爆はいろいろなものを生み出しました。人々の恐怖、新しく認定された「原爆病」、放射能により、出たら確実に死ぬという「死の斑点」、熱線により皮膚が焼けたでできる「ケロイド」。また、その一方、多くのものを奪いました。まず第一に原爆は周囲の形あるものを全てをなくしました。そして、被爆した人々の生活、家族、友人、仲間、人間関係など、取り戻すことなど不可能なものばかりです。

原爆によって世界が変わりました。人が変わりました。心が変わりました。聞こえるのは、みんなの叫び声、うめき声、見える光景は地獄、そんな世界が一度でもあったのがとても信じられません。

【まとめ】

広島研修では、今まで実感が湧かなかった、原爆を受けた方々への甚大な被害や、原爆によって生まれた病気、被爆者の方々の心情がわかりました。

広島は、原爆によって刻まれた爪痕を、後世に伝えるためにはっきりと残っていました。僕たちはそれを肌で感じて学びました。その学んだことを他の人たちと共有し、全員で平和について考えたいと思いました。何より、原爆の悲劇を繰り返さないために、僕たちに何ができるのかを考えていきたいです。



失われたもの

十四山中学校 太田 里香

【心に残った展示物 -『息子のパンツ』-】

その血がにじんだパンツは大尾田洋大ちゃん(当時2歳)が被爆時に履いていた物です。母親に背負われていた洋大ちゃんは、背後から熱線に焼かれ、大火傷を負いました。救護所で「あつい、あつい」「水がほしい」とねだりましたが、水を飲ませると死ぬと聞いていた母親は、水を与えませんでした。その夜11時に洋大ちゃんは息をひきとりしました。

私はこの展示を見た時、心が張り裂けるような何とも言えない衝撃を受けました。何の罪もない人たちの未来や幸せを瞬で奪っていく原爆の恐ろしさを間近に感じました。そして、二度と戦争が起きてほしくない、二度と小さな幼い“命”がなくなってほしくない強く思いました。

【被爆ピアノ】

私は被爆ピアノを弾いて、戦争時に辛い思いをした方たちの思いが詰まった音だと感じました。いつも弾いているピアノのような透き通る音ではなかったけれど、本当に被爆したのかと思うほど、他のピアノとは違う、特別なきれいな音だと思いました。そんな被爆ピアノの伴奏で『平和の鐘』を歌う貴重な機会をいただき、本当に良い経験になりました。



【平和について】

私が広島研修で一番学んだことは、命の尊さについてです。事前学習で知っていたことでも、実際に目で見ると、思っていたよりもひどいものばかりでした。2キロメートル離れていても被害が出る。それは私にとって、どれだけ頑張っても、想像することが困難でした。笑顔、緑など、現在当たり前にあるものがない生活。それを少し実感することができ、戦時中の方たちの思いを深く考えることができました。幼くして亡くなった人たちが今生きていれば…と考えるととても辛かったです。禎子さんのように12年という長い時が経っても病気になることがある。原爆よりも怖いものはないと心から思いました。そして、私が生まれてこられたことは本当に奇跡で、命はつながっていくのだということもわかりました。原爆による惨劇が二度と起こらないように、次へ次へとつないでいこうと思います。

TOPICS

令和2年度健診結果説明会

健診を受けたことで、満足していませんか？気になる項目はありませんでしたか？検査の意味を理解して、自分の体のことを知りましょう。お気軽に参加してください。参加をお待ちしています。

とき	9月14日(月)午前9時30分 ※午前9時15分～受付開始
ところ	保健センター(市役所3階)
対象者	30歳～74歳の市民の方で、特定健診(30代健診)を受診された方
内容	・特定健診の検査項目の解説、生活習慣予防のポイント ・災害時の口腔ケア ～知っててよかった誤嚥性肺炎予防～ ・健診結果にあわせた個別相談、特定保健指導
持ち物	①健康診査の結果票 ②筆記用具
申込方法	8月20日(木)～9月4日(金)に、市役所健康推進課へ電話にて申し込みください。お申し込みの際は「健診結果説明会のお申し込み」とお伝えください。

問・申 市役所健康推進課(内線 312～317)

TOPICS

令和2年度の熱中症予防行動

環境省
厚生労働省
令和2年6月

熱中症予防×コロナ感染防止で「新しい生活様式」を健康に!

「新しい生活様式」とは：新型コロナウイルス感染防止の3つの基本である
①身体的距離の確保 ②マスクの着用 ③手洗いの実施や「3密(密集、密接、密閉)」を避ける、等を取り入れた日常生活のこと。

注意 マスク着用により、熱中症のリスクが高まります

マスクを着けると皮膚からの熱が逃げにくくなったり、気づかぬうちに脱水になるなど、体温調節がしづらくなってしまいます。暑さを避け、水分を摂るなどの「熱中症予防」と、マスク・換気などの「新しい生活様式」を両立させましょう。

熱中症を防ぐために
マスクをはずしましょう

ウイルス感染対策は忘れずに!

屋外で人と2m以上(十分な距離)離れている時



マスク着用時は

激しい運動は避けましょう
のどが渇いていなくても
こまめに水分補給を
しましょう

気温・湿度が高い時は
特に注意しましょう



こちらのカレンダーは、広報から抜き取って見やすい所に貼ってください。

8月 行事予定カレンダー

SUN	MON	TUE	WED	THU	FRI	SAT
						1
2 彦坂外科 (津島市) ☎25-8355	3 図書館	4	5 弁護士による成年後見・ 相続(生前)相談(予約制) (総合福祉センター) 13:00~16:00	6	7 中村年金事務所による 年金相談(予約制) (市役所) 10:00~15:00	8
9 小西整形外科 (あま市) ☎875-7178	10 山の日 図書館 はせ川外科 (津島市) ☎24-3370	11 生活自立支援相談 (市役所) 9:00~12:00	12 心配ごと相談所 弁護士による 法律相談(予約制) 結婚相談(予約制) (総合福祉センター) 13:00~16:00	13	14	15
16 服部整形外科皮膚科 (弥富市) ☎65-1200	17 図書館 社会保険労務士による ねんきん相談(予約制) (市役所) 10:00~16:00	18 生活自立支援相談 (市役所) 9:00~12:00	19 心配ごと相談所 行政相談所 (十四山総合福祉センター) 13:00~16:00	20	21	22
23 駅前ふじたクリニック (あま市) ☎462-0222	24 図書館	25	26 特別定額給付金申請締切 (必着) 心配ごと相談所弁護士による 法律相談(予約制) 行政相談所 (総合福祉センター) 13:00~16:00	27	28	29
30 後藤整形外科 (津島市) ☎25-5511	31 図書館 市県民税 2期 国民健康保険税 2期 後期高齢者医療保険料 2期 下水道等使用料 6・7月分	※手話通訳者の設置 毎週水曜日(市役所)9:00~12:00				

問「心配ごと相談所」、「法律相談」、「成年後見・相続(生前)相談」「相続・登記・成年後見相談」および「結婚相談」は市社会福祉協議会 ☎65-8105
※新型コロナウイルス感染症拡大防止により、やむを得ず中止になる場合があります。

令和2年8月

平日夜間・休日診療問い合わせ先

上記カレンダーに記載の当番医療機関については、都合により変更されることがありますので下記の消防署または救急医療情報センターへご確認の上、受診してください。
※午後5時以降は消防署へお尋ねください。 ※あま市の市外局番は052です。

●海部南部消防署 ☎52-0119 ●海部南部消防署北分署 ☎65-0119 ●救急医療情報センター ☎26-1133

診療日	受付時間	診療先
平日夜間および休日 (土・日・祝日)	内科・小児科	新型コロナウイルス感染症拡大防止のため、 内科および小児科については、当面の間、 平日夜間と土曜日は休診とさせていただきます。 ※病状などのお問い合わせは、受付時間内に直接お電話してください。 ※診療再開については、決まり次第、市ホームページにてお知らせします。 問 海部地区急病診療所(☎25-5210) (津島市莪原町字郷西37) http://amaq.sakura.ne.jp
	平日夜間	
	土曜日	
	日・祝	
	日・祝	
歯科	日・祝	9:00~11:30 13:00~16:30
	日・祝	9:00~11:30 14:00~16:30
外科	日・祝	9:00~17:00
薬など	くすり・医療用品などに関する緊急の相談・質問などは右記へお問い合わせください。	津島海部薬剤師会 くすり安心電話 ☎090-2136-3858 開設時間 21:00~24:00まで

※こちらに掲載している情報は、新型コロナウイルス感染症拡大防止のため中止または延期となる場合があります。

2020 8月の 暮らしの情報

「お知らせ」「募集」など暮らしに役立つ情報を掲載しています。

お知らせします

特別定額給付金の申請はお済みですか？

市では特別定額給付金(1人一律10万円)の申請書を5月22日に送付しました。申請書の受付期限は8月26日(水)(市役所必着)となりますので、受給を希望される方で申請が済んでいない方は、期日までに申請をしてください。
※オンライン申請の場合は8月26日中(午後11時59分まで)に申請を完了してください。

問 特別定額給付金室 (内線711~713)

現況届・所得状況届をお忘れなく

次の手当を受給されている方は、毎年1回、現況届・所得状況届の提出が必要です。提出がないと、8月分以降の手当が受けられなくなりますのでご注意ください。

- ◎児童扶養手当
- ◎愛知県および市遺児手当
※児童扶養手当・愛知県および市遺児手当は提出がないと、11月分以降の手当が受けられなくなります。
- ▼提出期限 8月31日(月)
※7月下旬に対象となる受給者には通知をしています。
- 問 市役所児童課(内線155)
- ◎愛知県在宅重度障がい者手当
▼提出期限 8月31日(月)
※7月下旬に対象となる受給者には通知をしています。
- 問 市役所福祉課(内線162・163)
- ◎特別児童扶養手当
▼提出期限 9月11日(金)
※8月上旬に対象となる受給者に

は通知をします。
問 市役所児童課(内線155)
◎特別障がい者手当
◎障がい児福祉手当
▼提出期限 9月11日(金)
※8月上旬に対象となる受給者には通知をします。

問 市役所福祉課(内線162・163)

障がい者手当制度(国制度)

- ◎特別障がい者手当
重度の障がい者有し、日常生活において常時特別な介護を必要とする、20歳以上の方に手当を支給します。(施設入所者、長期入院者を除く。)
- ▼対象者 次のいずれかの条件に該当する方
 - ①身体障がい2級(一部を除く。)以上の障がいを重複して有する方
 - ②身体障がい2級(一部を除く。)以上の障がいを有する方で、IQ20以下の方または常時介護が必要な精神障がい者有する方
 - ③身体障がい2級(一部を除く。)以上の障がいを有する方またはIQ20以下の方もしくは常時介護が必要な精神障がい者有する方で、他に身体障がい3級相当の障がいを2つ以上有する方
 - ④身体障がい2級(一部を除く。)以上の障がいを有する方またはIQ20以下の方もしくはこれと同程度の障がいがまたは病状を有する方で、日常生活においてほぼ全面介護が必要な方
- ▼支給額
【国制度分】月額27,350円
【県制度分】手当の対象者のうち、次に該当する方は、国制度分に加算して支給されます。
A種 身体障がい1級または2級かつIQ35以下の方
月額6,850円
B種 身体障がい1級、2級の方またはIQ35以下の方
月額1,050円
- ▼支給できない方
・医療機関に長期入院(3か月以上)している方
・施設に入所している方(施設を退所された場合は、申請するこ

とができます。)
・一定の所得のある世帯の方
◎障がい児福祉手当
重度の障がい者有し、日常生活において常時特別な介護を必要とする、20歳未満の方に手当を支給します。(施設入所者を除く。)

▼対象者 次のいずれかの条件に該当される方

- ①身体障がい者1級(2級の一部を含む。)の障がいを有する方
- ②IQ20以下の方
- ③①・②と同程度の障がいまたは病状で、常時介護が必要な方

▼支給額

- 【国制度分】月額14,880円
- 【県制度分】手当の対象者のうち、次に該当する方は、国制度分に加算して支給されます。
A種 身体障がい1級または2級かつIQ35以下の方
月額6,900円
B種 身体障がい1級、2級の方またはIQ35以下の方
月額1,150円

▼支給できない方

- ・施設に入所している方(施設を退所された場合は、申請することができません。)
- ・一定の所得のある世帯の方
- ・障がいを事由とした年金を受給されている方

問 市役所福祉課(内線162・163)

障がい者手当制度(県制度)

- ◎愛知県在宅重度障がい者手当
▼対象者および支給額(月額)
1種 身体障がい者手帳1級または2級かつ療育手帳A判定の方
15,500円
2種 身体障がい者手帳1~2級の方、療育手帳A判定の方、身体障がい者手帳3級かつ療育手帳B判定の方
6,750円
(65才以上で新たに手帳を取得した方を除く)
- ▼支給できない方
・特別障がい者手当などの国制度の手当を受給している方
・施設に入所している方
・医療機関に長期入院(3か月以上)している方

※こちらに掲載している情報は、新型コロナウイルス感染症拡大防止のため中止または延期となる場合があります。

・一定の所得のある方
市役所福祉課(内線 162・163)

障がい者手当制度(市制度)

◎心身障がい者扶助料

▼対象者および支給額(月額)

- 1種 身体障がい者手帳1級または2級かつ療育手帳A判定の方 7,000円
- 2種 身体障がい者手帳1～2級の方、療育手帳A判定の方、身体障がい者手帳3級かつ療育手帳B判定の方 3,500円
- 3種 身体障がい者手帳3～4級の方、療育手帳B判定の方 2,500円
- 4種 身体障がい者手帳5～6級の方、療育手帳C判定の方 1,500円

▼支給できない方

施設に入所している方

◎精神障がい者給付金

▼対象者および支給額(月額)

- 精神障がい者保健福祉手帳1級の方 3,500円
精神障がい者保健福祉手帳2級の方 2,500円
精神障がい者保健福祉手帳3級の方 1,500円

▼支給できない方

施設に入所している方

市役所福祉課(内線 162・163)

個人事業税第1期分の納付をお忘れなく

個人事業税の第1期分の納期限は8月31日(月)です。

8月中旬に県から納税通知書をお送りしますので、納期限までに納付をしてください。

納税通知書には第1期分と第2期分の納付書が同封されますので、納付にあたっては、納付書をお間違いのないようご注意ください。

▼納付場所および納付方法

- ・金融機関、県税事務所の窓口
- ・コンビニエンスストア、MMK設置店
- ・Pay-easy(ペイジー)に対応したインターネットバンキングま

- たはATM
- ・インターネット環境でのクレジットカードによる納付
- ・スマートフォンアプリ(PayB)による納付

※コンビニエンスストア、MMK設置店、PayBによる納付については、納付書の納付金額が30万円以下のものに限りです。

▼その他

領収証書が必要な方は、金融機関(ゆうちょ銀行を除く)の窓口、県税事務所の窓口またはコンビニエンスストア、MMK設置店で納付してください。
また、納付には便利で安全な口座振替の制度もあります。ご希望の方は口座を開設している金融機関の窓口で手続きをしてください。

西尾張県税事務所

県民税・事業税第二グループ

☎(0586)45-3169

(ダイヤルイン)

http://www.pref.aichi.jp/soshiki/zeimu/

金婚式のご案内

金婚(結婚50年)を迎えられたご夫婦に対し、これからのますますのご長寿とご健康を祈念し、式典を開催します。該当される方はお申し出ください。

▼対象者

令和2年4月1日現在において市内に住所を有し、引き続き居住している方で、令和2年12月31日までに婚姻生活が50年になられるご夫婦(昭和45年1月1日～12月31日に婚姻の届出をなされた方を対象)

※式典の日程および詳細については、対象者に後日連絡します。

▼必要書類

- ・申出書(市役所介護高齢課および十四山支所備え付けの用紙)
- ・戸籍抄本(弥富市に本籍がある方は不要です)

▼申込期限 8月28日(金)

申・市役所介護高齢課

(内線 175)

十四山支所

市社会福祉協議会

☎65-8105

十四山スポーツセンター トレーニング講習会8月の予定

トレーニング室をご利用いただくには、初回に無料のトレーニング講習会(器具説明など)を受講いただく必要があります。なお、小学生以下のご利用はできません。

▼料 金

大人 250円・中学生 120円

①10:00～②14:30～③18:30～

日 程	1回目	2回目
7日 (金)	②	③
8日 (土)	②	③
9日 (日)	①	②
14日 (金)	②	③
15日 (土)	②	③
16日 (日)	①	②
18日 (火)	②	③
21日 (金)	②	③
22日 (土)	②	③
23日 (日)	①	②
26日 (水)	②	③
29日 (土)	②	③
30日 (日)	①	②

新型コロナウイルス感染防止のため、当面の間、講習会およびご利用いただける方については、市内在住の方のみとさせていただきます。

また、各種制限や注意事項がありますので、市ホームページ「感染症対策特設サイト」にてご確認ください。直接お問い合わせください。

※講習は1時間半程かかります。
※予定は変更になる場合があります。
※運動のできる服装と上履きをお持ちください。

※初回は予約が必要です。

市役所十四山スポーツセンター

☎52-2110

令和2年度ブロック塀等撤去費補助制度

大規模地震が発生した場合にブロック塀等の転倒による被害を防ぐため、転倒のおそれがあるブロック塀等の撤去を行う工事費の一部を補助する制度です。

▼対象となるブロック塀等

次の①から④のすべてに該当するもの

- ①補強コンクリートブロック造およびコンクリートブロック、れ

んが、石材などを用いた組積造の塀または門柱

②道路または公共施設の敷地との境界に接面して設置されたもの

③接面する道路または公共施設の敷地からの高さが1m以上で、かつ、敷地地盤面からの高さが60cm以上のもの

④転倒のおそれがあるもの

▼補助金の額

次の①と②を比較し、いずれか少ない方の額の2分の1で、かつ、上限10万円

①対象となるブロック塀等の撤去に要した経費

②対象となるブロック塀等を撤去する長さ(m)×1万円

▼申込方法

工事の着手前(請負契約前)に市役所都市整備課へ必要書類を提出してください。

申込書は、市ホームページからダウンロードできます。

▼申込期限 12月末まで

※本年度の予算に達した時点で受付を終了します。

▼注意事項

交付決定通知を受ける前から工事に着手している場合、補助金を交付することができません。必ず事前に市役所都市整備課までご相談ください。

市役所都市整備課

(内線 262・263)

令和2年度空家等除却費補助制度

管理不全な空家による周辺環境の悪化を防ぐため、不良住宅とみなされた空家の除却を行う工事費の一部を補助する制度です。

▼対象となる空家

「空き家等対策に係る特別措置法(以下、特措法)」に規定する空家等のうち、木造住宅で、市内に存在する戸建て住宅、長屋または共同住宅、併用住宅のいずれかであり、市職員による外観目視調査で「不良住宅」と判定された物件です。

なお、長屋または共同住宅については全戸において1年以上使

用されていないもの、併用住宅については居住部分の面積が延べ床面積の2分の1以上のものが対象となります。

▼補助金の額 対象となる空家の除却に要した費用の5分の4、または20万円のうち、いずれか少ない方の額となります。

▼申込方法 工事の着手前(請負契約前)に市役所都市整備課へ必要書類を提出してください。申込書は、市ホームページからダウンロードできます。

▼申込期限 12月末まで

※本年度の予算に達した時点で受付を終了します。

▼注意事項 交付決定通知を受ける前から工事に着手している場合、補助金を交付することができません。必ず事前に市役所都市整備課までご相談ください。

市役所都市整備課

(内線 262・263)

※建物を除却した場合、住宅地特例が外れることで土地の固定資産税が上がる場合があります。また、除却後の更地も適正な管理をお願いします。

市役所都市整備課

(内線 262・263)

地震に負けない家づくりを応援します

大規模地震が発生した場合に家屋の倒壊による被害を防ぐため、旧耐震基準(旧建築基準)で建てられた木造住宅に対する補助制度です。

なお、各補助制度の申し込みは12月末までですが、予定数になり次第締め切らせていただきます。

◎耐震診断員派遣補助(無料)

▼対象となる建築物

昭和56年5月31日以前に着工した木造住宅(戸建て、長屋および共同住宅を含む)

▼申込方法 所定の申込書を市役所都市整備課へ提出してください。

※申込書は、市ホームページからダウンロードできます。

◎耐震改修費補助金

市では、民間木造住宅の耐震改修費の補助を実施しています。補

助額は、最大100万円となっています。対象となる住宅は、市または(財)愛知県住宅センターが実施する耐震診断を受け、判定値が1.0未満の建物です。その他詳しい内容については市役所都市整備課までお問い合わせください。

◎耐震シェルター整備費補助金

耐震改修費補助とは別に、耐震シェルターの整備費の補助も実施しています。補助額は、最大30万円となっています。対象となる住宅は、市または(財)愛知県住宅センターが実施する耐震診断を受けて判定値が0.4未満であり、なおかつ高齢者または障がい者が居住している建物です。その他詳しい内容については市役所都市整備課までお問い合わせください。

市役所都市整備課

(内線 262・263)

ひとり親世帯臨時特別給付金

ひとり親世帯を支援するため、給付金を支給します。

◎基本給付

▼支給対象者

- 以下のいずれかに該当する方
- ①令和2年6月分の児童扶養手当が支給された方
 - ②公的年金などを受給しており、令和2年6月分の児童扶養手当の支給が全額停止される方
 - ③新型コロナウイルス感染症の影響を受けて家計が急変するなど、収入が児童扶養手当を受給している方と同じ水準となっている方

▼給付額 1世帯5万円、第2子以降1人につき3万円

▼申請期間 8月3日(月)より申請を受け付けします。

※①に該当する方は申請不要です。

◎追加給付

▼支給対象者

上記、基本給付金対象の①または②に該当する方のうち、新型コロナウイルス感染症の影響を受けて家計が急変し、収入が減少した方

▼給付額 1世帯5万円

▼申請期間 8月3日(月)より申請を受け付けします。

※こちらに掲載している情報は、新型コロナウイルス感染症拡大防止のため中止または延期となる場合があります。

※7月下旬の児童扶養手当現況届の通知に本給付の通知を同封しております。

問 市役所児童課(内線 155)

国民健康保険の保険証を更新します

国民健康保険被保険者証(保険証)は9月1日から一斉に更新となります。

新しい保険証は、世帯の国保加入者全員分をまとめて、8月下旬に世帯主宛てに簡易書留でお送りします。お手元に届きましたら、記載内容に間違いがないか、人数分があるかをご確認ください。

なお、国民健康保険税に未納がある方は、市役所にて納税相談後に保険証をお渡ししています。該当する方には8月下旬にご案内をさせていただきます。

問 市役所保険年金課
(内線 122・123)

国民健康保険多重債務者相談

専門相談員(弁護士)による無料相談を実施します。

消費者金融などの貸金業者から過払い金を回収し、国民健康保険税などの滞納分に充てることで、多重債務の解消とあわせて滞納市税の解消ができる場合もあります。

▼とき 相談者の希望と専門相談員の日程を調整し、後日日時を決定しご連絡します。

▼ところ 市役所 会議室など

▼対象 国民健康保険加入者

▼申込方法 電話にて随時受け付けています。(相談は予約制)

▼主催 愛知県国民健康保険団体連合会

問 市役所保険年金課
(内線 122・123)

年金受給者の方へ

世帯構成に変更があり、世帯全員の市町村民税が非課税となった方は年金生活者支援給付金の該当になる場合があります。詳しくはねんきんダイヤルへご相談ください。

問 ねんきんダイヤル
☎(0570)05-1165(ナビダイヤル)

全国一斉「子どもの人権110番」強化週間

いじめ・虐待など、子どもの人権にかかわる悩みごと、心配ごとなどの相談に応じます。

ひとりで悩まず、気軽に相談してください。

▼とき

8月28日(金)～9月3日(木)
平日：午前8時30分～午後7時
休日：午前10時～午後5時

※強化週間以外の受付時間は平日
午前8時30分～午後5時15分

▼相談専用電話
(子どもの人権 110番)

☎(0120)007-110
(フリーダイヤル)

LINE・相談
(検索ID:@snsjinkensoudan)



問 名古屋法務局人権擁護部

☎(052)952-8111
(内線 1483)

健康フェスタの開催中止について

例年10月下旬に開催している健康フェスタにつきましては、ご来場される皆さんの健康や安全を第一に考え、開催中止とさせていただきます。開催を楽しみにされていた皆さんには大変ご迷惑をおかけしますが、ご理解のほどよろしくお願い申し上げます。

問 健康まつり実行委員会事務局
(市役所健康推進課(内線 314))

『(夏休みじゃないけど)夏休み企画』

▼とき 8月30日(日)

午前8時30分集合

▼集合場所 総合福祉センター

▼ところ 伊賀の里 モクモク手づくりファーム

▼対象(市内在住)

①身体障害者手帳・療育手帳・精神障害者保健福祉手帳所持児童・生徒とその保護者など

②母子・父子家庭の児童・生徒とその保護者

※児童・生徒対象年齢は平成14年4月2日以降に生まれた児童・生徒

※保護者などの同伴は、原則1名
※①の場合は、対象児童・生徒1名につき同伴1名

※①の対象児童・生徒の兄弟姉妹(非対象児童・生徒)とその保護者など(非対象者)で参加希望の場合は、バス代を除く実費相当額(大人2,000円、小人1,500円)を徴収します。

▼定員 35名

▼申込方法

電話、申込書持参またはFAX
※申込書は本会窓口またはホームページからダウンロードできます。

問 http://www.shakyo.or.jp/hp/1069/

▼申込期限 8月11日(火)
(申込多数の場合は抽選)

申・問 市社会福祉協議会
☎65-8105

☎65-8002

県営名古屋空港からのお知らせ

空港をご利用の際は、航空機やバスの運行状況、旅客ターミナルビルの開館時間、店舗や施設の営業時間などの最新の情報を各社ホームページなどでご確認の上、お越しく下さい。新しい生活様式などのマナーを守ったご利用にご協力をお願いいたします。

問 名古屋空港総合案内所
☎(0568)28-5633

(午前7時～午後9時)

令和2年度敬老会を中止します

毎年9月に数え80歳以上の方を対象として、長寿の祝いとともに、感謝の気持ちを込めて「敬老会」を開催しておりましたが、今年度は中止させていただきます。

問 介護高齢課(内線 174・175)

市社会福祉協議会
☎65-8105

募集します



高齢者教室「大昭大学」の開催

さまざまな講義を受け、これからの生活をより豊かなものにしませんか。

▼とき 10月14日、12月9日、1月20日
(いずれも水曜日) 全3回

※全3回の開催に変更いたしました。※マスク着用でお越しく下さい。※研修旅行は中止になりました。

▼ところ 総合社会教育センター

▼受付日 8月18日(火)
※午前9時30分時点で定員を超えた場合、抽選を行います。

▼対象者 60歳以上の方

▼定員 60名
※100名から変更になりました。

問 市役所生涯学習課
(総合社会教育センター)

ポリテクセンター名古屋港クレーン運転科受講生の募集

▼訓練期間 10月2日(金)～令和3年3月25日(木)(6か月)

▼選考 筆記試験、面接(9月10日(木))

▼対象者 ハローワークで求職登録をされており、訓練受講が必要と認められ、自動車運転免許(普通自動車以上)を取得している方

▼定員 30名

▼受講料 無料(教科書、作業服代などは自己負担)

▼申込方法 8月31日(月)までに、入所願書に必要事項を記入し、ハローワークに提出してください。

▼説明会 8月5日、19日(いずれも水曜日)ポリテクセンター名古屋港にて午前9時30分から実施(予約不要)

問 ポリテクセンター名古屋港
(名古屋市港区潮風町3番地)

☎(052)381-2775

問 http://www3.jeed.or.jp/nagoyakouwan/poly/

愛知県警察官・警察職員の募集

警察官・警察職員の業務は非常に幅広く、あなたの能力を発揮できる場所が必ず見つかります。警察官・警察職員として働くこと、それは「正しいことをする生き方」で人を守ることができるということ。

あなたもそんな生き方をしませんか。あなたの正義感が誰かを守る!

●令和2年度愛知県警察官第2回採用候補者試験日程

受付期間	
8月11日(火)～31日(月)	
第1次試験	
試験日	9月20日(日)
合格発表日	9月29日(火)
第2次試験	
配布中の受験案内を確認してください	

●令和2年度愛知県警察職員第2回採用候補者試験日程(高等学校卒業程度)

受付期間	
8月17日(月)～9月2日(水)	
第1次試験	
試験日	9月27日(日)
合格発表日	10月9日(金)
第2次試験	
試験日	10月20日(火)～23日(金)
最終合格発表日	11月20日(金)

問【採用試験について】
採用センター直通電話

☎(052)961-1479
(月～金曜日・祝日は除く)

【警察官・警察職員について】
愛知県蟹江警察署

☎95-0110(24時間対応)

海部南部水道企業団職員採用候補者試験

▼募集職種・人員
一般事務職 1名

▼試験日
①第1次試験 9月20日(日)
②第2次試験 10月下旬予定

▼募集要項・申込書の配布
海部南部水道企業団総務課で配布します。なお、海部南部水道企業団ホームページからも入手できます。

▼募集期間
8月3日(月)～18日(火)
午前8時30分～午後5時15分
(土・日曜日、祝日を除く)

※郵送申し込みは受け付けておりません。

申・問 海部南部水道企業団 総務課
(愛西市西條町大池 180番地)

☎32-3111
問 http://amasui.co-site.jp/recruit.html

愛知県立農業大学校入学試験

愛知県立農業大学校は、農業後継者や農業の担い手を育成する2年間の専修学校です。

▼定員 農学科 100名
▼修業年限 2年

▼専攻 鉢物・緑花木、切花、作物、果樹、露地野菜、酪農、養豚・養鶏

▼試験日

・農業系高校後継者特別推薦入学試験
9月30日(水)

・一般推薦入学試験
10月30日(金)

・一般入学1次試験
12月8日(火)

▼出願期間

・農業系高校後継者特別推薦入学試験
9月15日(火)～18日(金)

・一般推薦入学試験
9月29日(火)～10月15日(木)

・一般入学1次試験
11月12日(木)～26日(木)

※詳細は愛知県立農業大学校ホームページをご覧ください。

申・問 愛知県立農業大学校教育部学務科

☎(0564)51-1602



♡ 寄付 ♡

弥富市に
 ▼半田 様
 金1,000,000円

市内全小中学校(11校)に
 ▼あいち海部農業協同組合 様
 防災用簡易テント(三方幕含む)
 11張

市社会福祉協議会に
 ▼匿名 様
 (特別定額給付金)
 金100,000円



市議会からのお知らせ

9月定例会の開催日程(予定)

8月26日(水)～9月23日(水)の会期予定です。

期日	日程	ケーブルテレビ中継放映予定	インターネット配信予定
8月26日(水)	本会議(議案説明など)	—	○
9月4日(金)	本会議(一般質問)	○	○
7日(月)	本会議(一般質問)	○	○
8日(火)	本会議(議案質疑)	—	○
11日(金)	行財政委員会	—	○
14日(月)	行財政委員会	—	○
23日(水)	本会議(委員長報告・討論・採決)	—	○

～ケーブルテレビ中継～
 午前10時～会議終了まで
 (録画放映は当日午後7時～予定)
 ～インターネット配信～
 開催後、おおよそ3日後より配信予定

※日程および放映は、変更になる場合がありますので、ご了承ください。
 ※傍聴は現在、人数制限をさせていただきますが、本会議のみ可能です。日程など、詳しくはお問い合わせください。

問 市役所議事事務局(内線 513)

あなたに夢を 宝くじ 街に元気を

弥生小学校区コミュニティ推進協議会では、地域のコミュニティ活動の充実を図るため、一般財団法人自治総合センターが宝くじの社会貢献広報事業として実施している「宝くじ助成一般コミュニティ助成事業」により、4本柱台付太鼓1台を購入しました。今後、地域のイベントなどで活用され、地域活動がますます盛んになることが期待されます。

市役所生涯学習課所管事業の中止のお知らせ

新型コロナウイルス感染症拡大防止のため下表の講座および大会を中止いたします。また、8月以降の事業の申込受付・開催につきましては市ホームページまたは市役所生涯学習課窓口などでご確認ください。

▼生涯学習講座

講座名	開催日	中止	開催場所
シニア教室	8月7日(金)	中止	十四山公民館
リトミックとママリよくセミナー	9月18日(金)・10月16日(金)	中止	総合社会教育センター
ノルディックウォーク	9月26日(土)・10月3日(土)	中止	三ツ又池公園、海南こどもの国
パソコン教室(パワーポイントでクイズづくり②)	9月26日(土)	中止	十四山公民館
筆ペンで楽描き教室	9月26日(土)	中止	総合社会教育センター

▼スポーツ事業

大会名	実施日	中止	実施場所
第15回 市柔道大会	9月13日(日)	中止	総合社会教育センター
第15回 市インディアカ大会	9月13日(日)	中止	白鳥コミュニティセンター
第15回 市バレーボール(中学生)大会	9月20日(日)	中止	総合社会教育センター
第15回 市ゴルフ大会	10月7日(水)	中止	鈴鹿カンツリー

▼受付時間 【火～土曜日】午前9時～午後9時 【日・祝日】午前9時～午後5時
 申・問 市役所生涯学習課(総合社会教育センター)

受賞おめでとうございます

多年にわたる地域安全活動の功績が認められ、市の防犯団体である弥富市平島東青色防犯パトロール会の皆さんに、愛知県警察本部長・(公社)愛知県防犯協会連合会会長連名感謝状が贈呈されました。

河川でのルールやマナーを守りましょう。

木曾三川下流部では水上バイクや水上スキーの利用者が増え、他の利用者間での事故トラブル、漁業や地域住民への影響を及ぼす問題が発生しています。

- 地域住民の迷惑となる行為はやめてください。
- 漁業の操業に迷惑となる行為はやめてください。
- カヌーやレガッタなどの非動力船の周辺を通行するときは十分注意してください。
- 河川敷での迷惑駐車など、他の利用者に迷惑となる行為はやめてください。
- 迷惑行為が見られる箇所は河川内への車両による立ち入りを禁止する事があります。

河川利用時は新型コロナウイルス感染拡大防止にご協力を

避けよう! 「密閉」「密集」「密接」

ホームページで詳細をご紹介します。
 木曾三川下流部水面利用

図書館だより 8/1～9/10

ホームページ <http://www.yatomi-library.com>
 携帯用HP <https://llisod001.apse.jp/city-yatomi-lib/wopc/pc/mSrv>
 市立図書館 ☎65-1117

新しく入った本

図書名	筆者名
●きたきた捕物帖	宮部 みゆき
●合唱	中山 七里
●語らいサンドイッチ	谷 瑞恵
●水を縫う	寺地 はるな
●食っちゃ寝て書いて	小野寺 史宜
●さよなら願いごと	大崎 梢
●迷子のままで	天童 荒太
●逃亡者	中村 文則
●雨女とホームラン	吉野 万理子
●ディズニーシンキング	芳中 晃

新型コロナウイルス感染防止と皆さまの健康確保を優先させていただき、図書館サービスを制限しております。図書館の開館時間およびサービスについては、随時、図書館ホームページでお知らせします。利用者の皆さまには、大変ご迷惑をおかけしますが、ご理解とご協力をお願いします。

■開館時間
 火・水・木・金曜日 9:00～19:00
 土・日曜日、祝日(月曜日を除く) 9:00～17:00
 ■休館日 月曜日
 ※詳しくは、図書館ホームページをご覧ください。

8月 保健センターだより

市役所健康推進課(内線 311 ~ 317)

※新型コロナウイルス感染症拡大防止により、やむを得ず中止(延期)する場合があります。

乳幼児健診

母子保健	実施日	受付時間	対象者	内容など	場 所
3~4か月児健康診査	4日(火)	13:00~14:00	対象の方には個別通知でご案内します。	<ul style="list-style-type: none"> 対象月でも人数調整のため翌月に変更することがあります。 お子さんの誕生日により、受付時間が異なります。詳しくは個別通知をご覧ください。 	保健センター(市役所3階)
1歳6か月児健康診査	24日(月)	13:00~14:00	1歳6~7か月頃のお子さんを対象に個別通知します。		
2歳児ピカピカ歯科教室	26日(水)	9:00~9:45	平成30年8月出生児		
3歳児健康診査	6日(木) 27日(木)	13:00~14:00	3歳1~2か月頃のお子さんを対象に個別通知します。		
離乳食講習会	12日(水)	前期 9:15~9:30 後期 10:45~11:00	令和2年2月出生児 生後9か月(3回食)頃の児		
1歳児親子教室	5日(水)	9:15~9:30	令和元年8月出生児	<ul style="list-style-type: none"> 生活習慣や歯みがきの話、親子遊びなど(個別通知します) 	

※母子健康手帳:月~金曜日、8:30~17:15(土・日曜日、祝日を除く)に随時保健センターで交付します。
 ※母子健康手帳交付については個人番号(マイナンバー)の記入が必要となりますので、本人確認できるもの(運転免許証など)と「通知カード」または「個人番号カード」のいずれかを提示してください。
 ※子育て相談:保健師による個別相談を行います。事前に保健センターに電話などでご予約ください。

不妊治療	内 容	備 考
一般不妊治療費助成	一般不妊治療(人工授精)に要した費用の一部を助成します。	詳しくは保健センターへお問い合わせください。
特定不妊治療費助成	治療開始日が令和2年4月1日以降の方に、体外、顕微授精による不妊治療費の一部を助成します。	

歯科検診

※新型コロナウイルス感染症の状況によっては、内容を変更および中止する場合があります。予約の際、医療機関にご確認ください。

歯科保健	対象者	実施期間	受診料	場 所	受診方法
歯周病検診	20歳以上の方	歯周病検診、節目歯科無料クーポン検診は令和3年3月31日までのご利用となります。	無料	歯科指定医療機関	検診が受けられる歯科医院一覧(令和2年度弥富市健康増進事業のご案内)を参照に電話で予約し、受診してください。 受診時には「保険証」を持参してください。 ※ 節目歯科無料クーポン検診対象の方には、5月末に個人通知にて詳細案内をしています。 ※妊産婦の方は、受診時に妊産婦歯科健康診査受診票、母子健康手帳をお持ちください。
節目歯科無料クーポン検診	20・30・40・50・60・70歳の方				
妊産婦歯科健康診査	妊娠中の方 産後1年以内の方	対象となる期間中ご利用できます。			

相 談

成人保健	実施日時	内容など	対象者	場 所
健康相談	随時(土・日曜日、祝日を除く) 8:30~15:00	生活習慣病など体や心の健康について心配がある方に、保健師が個別に相談に応じます。	市民	保健センター(市役所3階)
栄養相談	不定期(土・日曜日、祝日を除く) 9:30~13:30(要予約)	食事や栄養に関することについて、管理栄養士と一緒に考えてみませんか。※開催日は保健センターにお問い合わせください。		
歯科相談	随時(土・日曜日、祝日を除く) 9:00~15:00(要予約)	お口のケアや、誤えん性肺炎予防、お口の体操について歯科衛生士が個別に相談に応じます。		
禁煙相談	随時(土・日曜日、祝日を除く) 9:00~15:00	禁煙方法を保健師と一緒に考えましょう。		

※健康手帳:月~金曜日、8:30~17:15(土・日曜日、祝日を除く)40歳以上の方に随時保健センターで交付します。

献 血

献 血	実施日	時 間	対象者	場 所
献血にご協力ください	26日(水)	13:00~16:00	16~69歳の方(65歳以上の献血については、献血される方の健康を考え、60~64歳の間に献血経験がある方に限ります。)	市役所



個別がん検診

検診内容	検診期間	申込期間	持ち物	検診の受け方	検診場所
<ul style="list-style-type: none"> 個別がん(胃・肺・大腸・前立腺・子宮・乳がん)検診 肝炎ウイルス検診 	10月31日(土)まで ※海南病院は10月30日(金)まで	10月23日(金)まで ※海南病院は10月16日(金)まで	がん検診等受診券、保険証、検診料	申込期間中に、希望の医療機関で直接予約を取り、検診票を受け取って受診ください。	海部医師会等指定医療機関および海南病院(子宮・乳がん)

※胃がん検診の内視鏡検査は、2年に1度の隔年受診です。今年度受けると、翌年度は胃がん検診(内視鏡検査、バリウム検査とも)を受けることはできません。

検診内容	検診の受け方
集団検診(バス検診)	保健センターおよびバスにて集団検診を実施しています。定員になり次第申し込みを終了します。希望される方は日程・空き状況を市役所健康推進課までお問い合わせください。

がん検診の予約・受診には、**がん検診等受診券が必要です。(がん検診等受診券がないと受診できません)**
 対象の方(20歳以上の女性市民、40歳以上の男性市民)には、5月に郵送しましたので、**がん検診の予約・受診の際は毎回お忘れなようお持ちください。**紛失された場合は再発行しますので、市役所健康推進課までお問い合わせください。

健康増進コラム ~第149回~

8月は「熱中症予防強化月間」です。



子どもは大人に比べて熱中症になりやすい!

子どもは体温の調節機能が未熟です。体に熱がこもりやすく、こもった熱を逃がすことが難しいです。また子どもは大人に比べて身長が低いので、地面からの照り返しを大人以上に受けるため、大人より暑さを感じやすいのです。

熱中症の症状は?

軽度	めまい、たちくらみ、筋肉痛、汗が大量に出る など
中度	頭痛、吐き気、だるい(倦怠感) など
重度	意識がない、高い体温、けいれん、呼びかけると返事がおかしい、まっすぐ歩けない など

熱中症になってしまったら?

水分補給し、涼しい場所で休憩を取りましょう。
 水分が取れない場合や、重度に該当する場合はすぐに救急車をよびましょう。

熱中症の対策は?

- こまめな水分補給**・・・「のどが渇いた」と感じる時にはすでに、体の多くの水分が失われています。のどが渇く前に時間を決めて水分を補給するようにしましょう。
- お子さんの変化にアンテナを**・・・顔が赤い、異常に汗をかいている、元気がないなどいつもと違うなど感じた場合は注意です。
- 涼しい環境づくり**・・・涼しい服装を心掛け、室内ではクーラーなどを適切に利用し、屋外では日向での長時間の活動は避けましょう。
- 適度な運動**・・・汗をかかない期間が長期間になると暑さに弱くなります。適度に運動し、暑さに強い体づくりをしましょう。

～マスクについて～

新型コロナウイルス感染症の流行により、マスクを着用する機会が増えたのではないのでしょうか。マスクを着けていることで、熱がこもりやすく、のどの渇きに気付きにくくなります。そのため体調管理に努め、こまめに水分を摂りましょう。また、**2歳未満のお子さんは窒息の可能性があるため使用しないようにしましょう。**

歯の健康講座 8月号 その456

口内炎ってナニ?

口内炎とは、口腔(口の中)の粘膜に起こる炎症のことです。炎症の状態によって、おむねカタル性口内炎、アフタ性口内炎、潰瘍性口内炎、壊疽性口内炎などの型に分けられます。

アフタ性口内炎とは疾患名ではなく、口の中の状態(真ん中が白く、周りが赤い状態)を表すものです。一般的に「口内炎」というと、この「アフタ性口内炎」を指すことが多いです。このアフタは数ミリの円形または楕円形の潰瘍で痛みがあります。このアフタが1個できる場合と数ヶ所にわたってできる場合もあり、1か所が治ると2~3日でまた再発を繰り返すことがあります。これを再発性アフタ、慢性再発性アフタ、習慣性アフタ、再発性アフタ性口内炎などと呼ばれています。

義歯性口内炎といって義歯(入れ歯)に接する粘膜に炎症が起ることがあります。これは、義歯の内面にプラーク(歯垢)が付き、【その中には、細菌が存在。合わない義歯は食べ物が入りやすくなりプラークが多量に付着・増殖】義歯が粘膜とこすれて傷が付くと程度の差こそあれ義歯に沿って口内炎が発生します。予防できる確実な方法はありますが、口腔内の汚れがたまる細菌やウイルスが繁殖しやすくなりますので、正しい歯磨きや口腔内を清潔に保つことを心掛けるのが大切です。

口内炎は1週間から10日、長くても2週間程度で治るのが一般的ですが、**経過を見ても改善しない場合は全身疾患との関連もあるので、まずは、かかりつけ歯科を受診してください。**

(海部歯科医師会)





ランチの営業を
再開いたしました!

OPEN 8:30 CLOSE 16:30

※毎日モーニングサービスも行なっております



風の子スクエアでは、
コロナ感染予防として
消毒・換気
席間をあけてのご案内
を徹底しております。

風の子スクエア
Active cafe house

弥富市鎌倉町126-2 TEL 0567-55-8168



癒されてもよし 鍛えてもよし

今こそ

ココロとカラダの

免疫力を上げる

週一で通える...
ここからただケア専門店
Sea1 シール

TEL: 080-8260-2871
住: 弥富市前ヶ平3-41
営: 月・火・木14:00~19:00
土10:00~17:00
月~木19:30~ピラティス
休: 日・祝

★アロマオイルトリートメント
★Dr. ボッダー式リンパ
(↑高齢者人気) 他

45分: 2700円+tax~

※詳細メニューはホームページを
ご覧下さい。

~女性専用サロン~完全予約制

【WEB】 seal-p.com/ 【LINE】 sealpuppy.312 【mail】 sealpuppy.312@gmail.com

「世界基準の品質そして技術力」



高雄工業株式会社

私たちは自動車の重要保安部品となる「パワートレイン関連部品」や
広範囲の産業分野で使用される「精密機械部品」・「産業用機械部品等」を
製造する総合機械部品メーカーです。
これからも、長年築き上げてきた確かな品質と豊富なノウハウを駆使し、
世界の発展に貢献していきます。

愛知事業所

本社: 〒498-0066 愛知県弥富市楠三丁目13番地2
TEL 0567-68-8149

海南: 〒490-1402 愛知県弥富市五斗山三丁目22番地
岡山事業所・静岡事業所・海外3事業所(北米・タイ)

<http://www.takao-net.co.jp>



お店や会社のPRに 「広報やとみ」をご活用ください!

市では、イベントやまちの話題など幅広く市民の皆さんへ情報を
発信する「広報やとみ」を発行しています。

「広報やとみ」に広告を掲載してお店や会社のPRをしませんか?

広告の位置 裏表紙および中ページ(くらしの情報内)



種別	規格	月額
1種広告(裏表紙)	縦65mm以内×横88mm以内 4色刷り	10,000円
2種広告(裏表紙)	縦65mm以内×横180mm以内 4色刷り	20,000円
3種広告(裏表紙)	縦130mm以内×横180mm以内 4色刷り	40,000円
4種広告(中ページ)	縦60mm以内×横85mm以内 4色刷り	9,000円

※3か月以上継続して掲載する場合は10%相当額を、6か月以上継続して掲載する場合は20%相当額を、それぞれの月
額掲載料から割り引くものとします。

問 市役所人事秘書課(内線 475)

財源確保のため、有料広告を掲載しています。内容に関するお問い合わせは、直接広告主へお願いします。



皆さんこんにちは。「新しい生活様式」における熱中症予防行動が発表されました。暑い中マスクを
着用するときは、激しい運動は避けこまめの水分補給をしましょう!今月号でも「新しい生活様式」を紹
介していますので、ぜひ参考にご覧ください!
byきんちゃん