まちの情報オアシス

YATOMI

広報やとみ

弥富市
Yatomi City

2021
8
No.185

特集！

とびだせ！！きんちゃん

まちの情報オアシス
YATOMI
2021 8 No.185
広報やとみ

主な内容

- ＊ 令和3年度新型コロナウイルスワクチン予防接種のご案内 …… 3
- ＊ トピックス
  - ・介護保険料（65歳以上の方）本算定のご案内 …… 4
  - ・「おくやみコーナー」を開設します …… 6
  - ・弥富市きんちゃん商品券　販売のお知らせ …… 6
- 特集 とびだせ！！きんちゃん …… 7
- ＊ まちの話題 …… 8
- ＊ 市長の部屋 …… 9
- ＊ 教育の広場
  - ・大藤小学校 …… 10
  - ・十四山西部小学校 …… 11
  - ・広島研修 …… 12
- ＊ 行事予定カレンダー
  - ・8月の行事予定 …… 13
- ＊ 子どもは宝　やとみのたから
  - ・8月生まれの子どもたち …… 14
  - ・保育士（会計年度任用職員）を募集します …… 14
- ＊ SUKUSUKUPLAZA …… 15
- ＊ くらしの情報 …… 16
- ＊ 図書館だより …… 22
- ＊ スポーツ …… 23
- ＊ 保健センターだより …… 24

マスク着用のお願い

新型コロナウイルス感染症拡大防止のため、市内公共施設へ来館される方はマスクの着用をお願い致します。

市の人口と世帯数

人口	44,111人（−23）
男	22,137人（−15）
女	21,974人（−8）
世帯	18,357　（+10）

（令和3年7月1日現在）

お詫びと訂正

広報やとみ令和3年6月号12ページ「まちの話題」内【色鮮やかな紫陽花】におきまして、紫陽花の品種に誤りがありました。

お詫びして訂正させていただきます。

誤：ガクアジサイ
正：タマアジサイ

問い合わせ先（市外局番 0567）

市役所　☎65−1111　FAX67−4011
（弥富市前ケ須町南本田335番地）

- 1階　市民課、保険年金課、福祉課、介護高齢課、児童課、会計課
- 2階　税務課、収納課、環境課、商工観光課、農政課、土木課、都市整備課、下水道課
- 3階　健康推進課（保健センター・子育て世代包括支援センター）
- 4階　総務課、財政課、人事秘書課、防災課、企画政策課、市民協働課、学校教育課
- 5階　監査委員事務局、議場および議会事務局
- 6階　議会傍聴席、展望休憩スペース

十四山支所　☎52−2111　FAX52−3276
（弥富市神戸三丁目25番地）

- 1階　十四山支所　支所グループ

総合社会教育センター　☎65−0002　FAX65−1777
（弥富市前ケ須町野方802番地20）

- 1階　生涯学習課

各種施設

鍋田支所	☎68−8001
総合福祉センター	☎65−8103
十四山総合福祉センター	☎52−3800
十四山スポーツセンター	☎52−2110（月曜休館）
図書館	☎65−1117（月曜休館）
歴史民俗資料館	☎65−4355（月・火曜休館）
白鳥コミュニティセンター	☎67−6021（月曜休館）
南部コミュニティセンター	☎68−3919（月曜休館）
いこいの里	☎69−1600（日・月曜、祝日休館）
同報無線確認電話	☎65−8517

※臨時放送の確認ができます。

今月の納税など

市県民税	2期
国民健康保険税	2期
後期高齢者医療保険料	2期
下水道等使用料	6・7月分

《納期限：8月31日（火）》

今月の表紙

今月の表紙は、7月10日に碧南市の明石公園にて開催した「やとみの金魚〝すくって★!大作戦〟」の金魚すくいをしている子どもたちの様子です。

このイベントは、新型コロナウイルス感染症の影響により行き場を失った市の特産品である「弥富金魚」の地場産業支援と「弥富市ふるさと納税」のPRとして開催しました。

当日は、猛暑の中、新型コロナウイルス感染症拡大防止対策を徹底し、碧南市民の皆さんに「弥富金魚」の魅力を知ってもらうために「金魚すくい」や弥富金魚漁業協同組合、愛知県との同時開催「親子で楽しむ金魚の学校」を行いました。

夏の涼ともいわれている「金魚」を知ってもらうために県内外各地でこのイベントを開催していきます。

令和3年度新型コロナウイルスワクチン予防接種のご案内

令和3年7月14日現在

ワクチン接種について

保健センター、市内医療機関で新型コロナウイルスワクチン予防接種を実施しています。

現在、国からのワクチンの供給の見込みがつかないため、保健センターでの集団接種につきましては、予約を受け付けることができません。状況が変わりましたら、市ホームページ（新型コロナウイルスワクチン推進室からのお知らせ）にて情報を掲載します。希望の方は、Web予約またはコールセンターへ予約をお願いします。

※接種実施日についてはWeb予約にてご確認ください。**ワクチン接種は必ず予約が必要です。**

※かかりつけ医のある方は、接種日までに予防接種を受けてよいか、相談されることを推奨します。（かかりつけ医以外で接種する方のみ）

予約受付中の対象年齢について

6月30日現在、12歳以上の方につきましては、基礎疾患の有無を問わず、予約の受け付けを行っています。

なお、平成21年7月1日以降生まれの方については、生まれ月の翌月上旬に順次発送します。

市ホームページ
新型コロナウイルスワクチン推進室からのお知らせ

市新型コロナウイルスワクチン予防接種
Web予約はこちら

※健康観察の時間（30分程度）を含め45分〜1時間程度かかります。

※日比クリニックは、8月分の接種からWeb予約、コールセンターでの予約に変更します。

※偕行会リハビリテーション病院は、リハビリテーション病院で透析等治療を行っている方のみが対象となるため、予約の受け付けができません。

※個別接種に関しては、1回目接種の3週間後の同じ曜日に2回目接種となりますので、必ず予定を空けておいてください。1回目のみWebや電話にて必ず予約が必要です。2回目は不要です。

※予約の変更・キャンセルはコールセンターへお電話ください。Webでは行うことができません。

新型コロナウイルスワクチン接種券の再交付については、市役所健康推進課へお問い合わせください。

予約・問 **市ワクチン接種コールセンター☎66 ー 0097（平日午前8時30分〜午後5時15分）**

新型コロナウイルス感染症が心配なとき

発熱などの症状が生じた場合

▼相談・受診方法

①発熱などの症状が生じた場合は、まずはかかりつけ医などに電話相談する。

②相談先が分からない場合や、かかりつけ医などで対応できない場合は、「受診・相談センター」や「電話相談体制を整備した医療機関」へ電話相談する。

③電話相談で案内された医療機関に電話連絡し、医療機関の指示に従って受診する。

▼受診・相談センター

電話相談窓口	電話番号	受付日時
津島保健所	24−6999	【平日】9：00〜17：30（所管区域：津島市、愛西市、弥富市、あま市、大治町、蟹江町、飛島村）
夜間・休日相談窓口	（052）856−0315	【平日夜間】17：30〜9：00 【土・日曜日、祝日】24時間体制

※診療・検査医療機関および電話相談体制を整備した医療機関につきましては、市ホームページでご確認ください。

新型コロナウイルスワクチンの接種後に体調が優れないとき

症状がひどい場合やなかなか改善しない場合

かかりつけ医や最寄りの医療機関、または右記の相談窓口へご相談ください。

愛知県健康相談窓口

月曜日〜金曜日　9：00〜17：30	☎（052）954−6272
上記以外の日時	☎（052）526−5887

TOPICS 介護保険料(65歳以上の方)本算定のご案内

◆介護保険料(年額)の通知を発送します

本算定通知とは、市民税額の確定に伴い、令和３年度の年間保険料を決定(確定賦課)したもので、各納期の保険料については、既に到来した納期と今後に到来する納期の保険料の合計額が、年間保険料額になるように調整しています。

(年額)		(仮徴収)			(以降の納期に振り分け)
確定した令和３年度保険料	−	特別徴収	４月・６月・８月	=	10月・12月・令和４年２月の３回
		普通徴収	第１期・第２期		第３期・第４期・第５期・第６期の４回

保険料の納め方

●特別徴収(年金からの天引き)…65歳以上で、年金(老齢・退職年金、障害年金、遺族年金)を年額18万円以上受給されている方

２か月おきに支払われる年金から、支払ごとに保険料が天引きされます。

→介護保険料額決定通知は、８月上旬に発送します。

●普通徴収(納付書、口座振替による納付)…年度の途中で65歳になられた方、転入の方、年金が年額18万円未満の方など

納付書による納付の方は、市役所または取扱金融機関で納めてください。
納めに行く手間が省け、納め忘れの心配がない、口座振替がおすすめです。

→介護保険料額決定通知は、８月下旬に発送します。

賦課明細書(本徴収分)と第３期から第６期の納入通知書をまとめたものを送付します。

普通徴収の納期限(令和３年度)

第２期	第３期	第４期	第５期	第６期
8月2日(月)	9月30日(木)	11月30日(火)	令和4年1月31日(月)	令和4年3月31日(木)

◆介護保険料(令和３年度～令和５年度)

第１号被保険者(65歳以上)の介護保険料が、令和３年４月から変わりました。
基準額は年額72,600円です。

介護保険料は、基準額をもとに12段階の区分で保険料を計算します。
市の介護サービスなどにかかる費用全体の23%を65歳以上の方の保険料で賄います。

所得段階	対象者	算定方法(負担割合)	介護保険料(年額)
第１段階	生活保護被保護者、世帯全員が市民税非課税で、老齢福祉年金を受給している方、前年の課税年金収入額と合計所得金額から公的年金等に係る雑所得を控除した額の合計額が80万円以下の方	基準額×0.25	18,100円
第２段階	世帯全員が市民税非課税かつ前年の課税年金収入額と合計所得金額から公的年金等に係る雑所得を控除した額の合計額が80万円超120万円以下の方	基準額×0.40	29,000円
第３段階	世帯全員が市民税非課税かつ前年の課税年金収入額と合計所得金額から公的年金等に係る雑所得を控除した額の合計額が120万円超の方	基準額×0.65	47,100円
第４段階	本人が市民税非課税（世帯課税）かつ前年の課税年金収入額と合計所得金額から公的年金等に係る雑所得を控除した額の合計額が80万円以下の方	基準額×0.90	65,300円
第５段階(基準額)	本人が市民税非課税（世帯課税）かつ前年の課税年金収入額と合計所得金額から公的年金等に係る雑所得を控除した額の合計額が80万円超の方	基準額×1.00	72,600円
第６段階	本人が市民税課税かつ前年の合計所得金額が120万円未満の方	基準額×1.20	87,100円
第７段階	本人が市民税課税かつ前年の合計所得金額が120万円以上210万円未満の方	基準額×1.30	94,300円
第８段階	本人が市民税課税かつ前年の合計所得金額が210万円以上320万円未満の方	基準額×1.50	108,900円
第９段階	本人が市民税課税かつ前年の合計所得金額が320万円以上500万円未満の方	基準額×1.70	123,400円
第10段階	本人が市民税課税かつ前年の合計所得金額が500万円以上700万円未満の方	基準額×1.90	137,900円
第11段階	本人が市民税課税かつ前年の合計所得金額が700万円以上1,000万円未満の方	基準額×2.00	145,200円
第12段階	本人が市民税課税かつ前年の合計所得金額が1,000万円以上の方	基準額×2.10	152,400円

※第1～3段階は、公費による負担軽減後の負担割合および保険料です。
※合計所得金額　収入金額から必要経費に相当する金額を控除した金額のことで、扶養控除や医療費控除などの所得控除をする前の金額です。第1～5段階の方は合計所得金額に給与所得が含まれている場合、給与所得から最大で10万円を控除した金額を用います。第6段階以上の方は合計所得金額に給与所得または公的年金などに係る雑所得が含まれている場合は給与所得および公的年金などに係る雑所得の合計額から10万円控除した金額を用います。土地売却などに係る特別控除額がある場合は、合計所得金額から長期譲渡所得および短期譲渡所得に係る特別控除額を控除した金額を用います。
※保険料(年額)の100円未満は切り捨てです。
※年度途中に資格取得および喪失した人については、月割により保険料を計算します。

問 市役所介護高齢課(内線172、173)

TOPICS 「おくやみコーナー」を開設します

親族などが亡くなられたときには、多岐にわたる手続きが必要となり、ご遺族の負担が大きいところです。
市では、ご遺族の負担を少しでも軽減できるよう死亡後の手続き案内窓口「おくやみコーナー」を開設します。
おくやみコーナーでは、ご遺族の方が窓口を移動することなく亡くなられた方に関する市役所への各種届出を、一つの場所で手続きすることができます。

▼取扱業務

部署名	対象業務
市民課	世帯主変更、印鑑登録証の返納
福祉課	身体障がい者・療育・精神障がい者保健福祉手帳、自立支援医療、各種手当など
介護高齢課	介護保険の資格喪失など
保険年金課	国民健康保険・後期高齢者医療の資格喪失、葬祭費の申請、福祉医療など
税務課	市県民税・固定資産税に関する相続人の代表者指定届、原動機付自転車などの名義変更など
収納課	市税の口座振替登録の解約など
児童課	児童手当、児童扶養手当、遺児手当(県・市)、児童クラブなど
その他	農地の相続後の手続きや農業者年金に関すること、飼い犬の登録変更など

▼開設日
9月1日(水)

▼利用方法
利用するには事前予約が必要です。利用を希望する3営業日前までに、市役所市民課まで連絡ください。

▼利用日時　市役所1階で毎週水・金曜日開設します。(祝日、年末年始を除く)
午前9時30分、10時30分、午後2時の開始で、各30分程度の予定

▼予約受付　死亡届を提出した2営業日後より予約できます。
平日午前9時～午後5時

▼その他
他の市町村へ死亡届を提出した場合、予約可能日が変動する場合があります。
申込・問合せ先　市役所市民課(内線143・144)

TOPICS 弥富市きんちゃん商品券(弥富市プレミアム付商品券)販売のお知らせ

商品券発行概要

新型コロナウイルス感染症の影響により打撃を受ける地域経済の回復を図るとともに市内事業者への支援、消費者への家計支援となるよう「弥富市プレミアム付商品券」の発行事業を実施します。
販売期間　10月1日(金)～12月30日(木)　　使用期間　10月1日(金)～12月31日(金)
発行総額　9千万円(販売総額6千万円)　プレミアム率50%
発行内訳　発行数　1万2千セット　販売価格　5,000円　額面　7,500円　1セット＝1枚500円×15枚
商品券内訳　中小店舗専用券8枚＋全店舗共通券7枚　※全店舗共通券は大店舗を含めた全ての取扱店で使用可能。

商品券の購入申込方法

申込期間　8月2日(月)～9月10日(金)【消印有効】　申込対象者　市内在住者
申込限度セット数　1人(1応募)につき最大2セットまで
応募方法　7月23日に新聞折込およびポスティングなどにて「販売のお知らせ兼申込はがき」を配布予定です。また、下記の施設でも配布します。チラシ記載の申込方法を参考に「専用はがき」を記入し、指定方法でご応募ください。
配布場所　弥富市商工会窓口、市役所、十四山支所、鍋田支所、総合社会教育センター、弥富市立図書館、総合福祉センター、白鳥コミュニティーセンター、南部コミュニティセンター　【各施設の休館日は除く】
抽選結果　抽選結果通知書の発送をもって代えさせていただきます。
購入場所　右記の郵便局「弥富海老江・弥富中地・弥富佐古木・鍋田・十四山・弥富」
※詳細は「販売お知らせ兼申込チラシ」をご覧になるか、弥富市きんちゃん商品券専用ホームページをご覧ください。
HP https://yatomi-sci.org/shouhinken/

連絡先　事業に関すること　市役所商工観光課(内線243)
販売に関すること　弥富市商工会　☎65-3100

特集 とびだせ!!きんちゃん

きんちゃん出張中

「きんちゃん」、「弥富金魚」が、弥富市内外へ市のＰＲのためにお出かけしています。
名古屋東急ホテルでは、「コロナ禍でお疲れ気味の皆さんに少しでも癒しを与えたい」との思いから金魚の展示をしています。大小の和金が泳いでいるのを、小さなお子さんからお年寄りまでさまざまな年齢層の方が足を止めて見てくれているそうです。宿泊施設の和室の中には、金魚が楽しめ、癒しの空間をつくっています。
市内にリニューアルオープンしたユニクロでも、地元の特産物をさらに盛り上げようと店内のいたるところで金魚やきんちゃんがお出迎えしてくれます。オープンしてからの3日間は本物の金魚や、市の花である金魚草の展示もありました。また、試着室には金魚版画の展示もあり、「弥富」の文化や情報を感じることができます。

名古屋東急ホテル

ユニクロイオンタウン弥富店

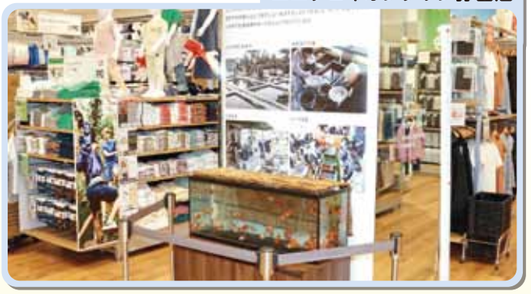

きんちゃんポロシャツ大好評販売中

十四山郵便局

社会福祉法人弥富福祉会

きんちゃんＴシャツのポロシャツ版、「きんちゃんポロシャツ」を絶賛販売中です。
市役所では、クールビズ期間中の毎週金曜日を「きんちゃんＰＲデー」として、きんちゃんポロシャツの着用を推奨しており、多くの職員が全9種類のポロシャツを着用しています。
また、市内郵便局(弥富海老江、弥富中地、弥富佐古木、鍋田、十四山)や、社会福祉法人弥富福祉会の職員の皆さんも着用してくださり、市のＰＲにご協力いただいております。ポロシャツは動きやすく、暑い中でも涼しく着ることができると好評のようです。
きんちゃんポロシャツは市役所商工観光課と、総合社会教育センターで販売しています。
皆さんも、暑い夏をきんちゃんポロシャツでおしゃれに乗り切りませんか。

※価格　1,300円
※サイズ　SS、S、M、L、LL
問 市役所商工観光課(内線244)

まちの話題

市ホームページ内フォトギャラリーや公式ツイッターでもまちの話題を紹介しています!

フルハシEPO株式会社と協定を締結しました

6月15日、フルハシEPO株式会社と「災害時におけるダンボール製品等の供給に関する協定」を締結しました。

今回の締結により、大規模な災害が弥富市において発生した場合、または発生する恐れがある場合において、避難所の設営などに必要なダンボールベッドなどの供給を円滑に行うことができるようになりました。

避難所の環境を良くするには、プライバシーの保護や就寝の改善が重要です。

災害時に備え、各種協定の締結を今後も進めていきます。

三ツ又池公園 環境美化活動

6月17日、三ツ又池公園で、弥富市と蟹江町の建設業者など18社35人による環境美化活動が行われました。普段の清掃では手の届かない川の護岸などの草をチェーンソーや草刈り機、重機などを活用し大変きれいに刈っていただきました。手際のよい作業で、約300mの範囲をあっという間に刈っていく姿はとても頼もしく感じました。

ちょっと一息 "防災" 防災クイズに挑戦してみませんか?

問題 駅のホームで電車を待っているときに、激しい揺れに襲われた場合、どのように行動すれば自分の身をまもれるでしょうか?

❶ 停車中の電車があればすぐに乗り込む。

❷ 駅の構内は危険なのですぐに階段や出口を目指す。

❸ その場でじっとして身を守る。

答えはP9の下をご覧ください。

やとみ 歴史探訪

このコーナーでは、弥富市のまだまだ知られざる歴史について、弥富ふるさとガイドボランティアが紹介していきます。

水郷の塔

「ふたつやの渡し」から筏大橋を渡り、水郷公園を抜けると木曽川堤防に水郷の塔があります。

水郷の塔は吹き上げる水をイメージした形をしていて、手すりの部分には金魚と文鳥がデザインされています。展望台からは360度の景色が見渡せます。近くには広大な木曽川と鈴鹿山脈や養老山地、天気が良ければ御嶽山や南アルプスまでもが見られます。

広大な景色を楽しみながらゆったりとした気分が味わえるため、市民や観光客の憩いの場となっています。

なお、塔の南側には伊勢湾台風の災害復旧竣功記念碑が建てられています。

水郷の塔

市長の部屋

蝉時雨れの降り注ぐ夏の盛りとなりましたが、いかがお過ごしでしょうか。

本市のワクチン接種が始まり2か月が経過しております。ここまで医療関係機関、市民の皆さんのご協力により順調に進めることができました。お礼申し上げます。

これまでに2回の接種を済ませた方も多数いらっしゃることと思いますが、発症予防効果の有効率は100%ではなく、ワクチンを接種しても感染することはあります。それに変異株も心配です。

引き続き、3密の回避やマスクの着用といった感染対策をお願いします。感染対策を緩めることができるのは周りの感染者が十分減ってからです。「自分はワクチンを接種したから大丈夫」ではなく「感染した人が十分少なくなったから大丈夫」を目指しましょう。

夏の疲れがそろそろ出る時期と存じます。

何卒、体調にはご留意ください。

弥富市長 安藤正明

答え ① ホームに電車が止まっている場合は、車内に緊急避難するのが最善の策です。頑丈な箱の構造なので、激しい揺れのなかでも安全を保ちやすいのです。車内では、手すりや座席などにつかまって、揺れが収まるのを待ちましょう。

大藤小学校

教育の広場

新型コロナウイルス感染症拡大防止への基本的な取り組みを徹底しながら、子どもたちの日常が安心安全で充実したものになるよう、教育活動を行っています。

入学式

4月6日(火)男子 11 人、女子 11 人、合計 22 人の元気いっぱいの新 1 年生を迎え、入学式を行うことができました。

1 年生を迎える会

密を避けるため、1 年生と各学年の代表者のみが体育館に集まり、児童会の歓迎のあいさつやプレゼント渡し、クイズなど、楽しい時間を過ごすことができました。代表以外の児童は、教室でその様子を映像を通して共有することができました。

読み聞かせボランティア

月に 1 度、朝の読書タイムを利用して地域の方に読み聞かせをしていただいています。読み聞かせが始まると、どの子も目を輝かせ静かに耳を傾けています。

十四山西部小学校

教育の広場

地域の支えの中で生き生きと学ぶ「十西っ子」

十四山西部小学校では、PTAや地域の方々の力をお借りし、さまざまな体験活動、地域に根ざした活動に取り組んでいます。今回は、「PTA活動」「スクールガード活動」「読み聞かせボランティア活動」について紹介します。

「PTA活動(花壇苗植え)」

毎年、約100mにわたる花壇への花の苗植えと、夏休みの土日の水やりは、PTAの環境整備委員会の方を中心にご協力いただいています。毎年、春にはマリーゴールド、秋にはパンジー・ビオラのきれいな花が咲いています。子どもたちは、毎週木曜日の朝、全校で花壇の草取りを行い、花壇の整備を頑張っています。

「スクールガード活動」

子どもたちの下校時の安全のため、地域のスクールガードの皆さんに、毎週月曜日と金曜日に付き添い・見守り下校を行っていただいています。平成 17 年度から始まったものですが、今年度は 24 人の方に登録していただくことができ、子どもたちを温かく見守っていただいています。

「読み聞かせボランティア活動(ピノキオ)」

月に 1 度、ボランティア(ピノキオ)の方に、本の読み聞かせをしていただいています。低学年だけでなく、全学年の児童に読み聞かせをしていただくこともあります。読み聞かせを通して、読書好きな児童がたくさん育ってくれることを期待しています。

広島研修

教育の広場

過去を残すために

十四山中学校　安井　蓮太郎

【原爆がもたらした悲劇】

原爆とは、原子爆弾の略称で、重さ5トンもある超巨大な核兵器のことです。

1945 年8月6日、午前8時 15 分に広島に落とされました。

広島に原爆が落とされたのは、朝の、子どもたちは学校へ、大人たちは会社へと向かっている時間でした。原爆が落とされると、熱線、放射線、爆風の三つによって大きな被害が出ました。

原爆の爆発によって爆心地周辺の地表は摂氏 3,000 ～ 4,000 度にも達し、熱線によって多くの人が重度の火傷を負い、亡くなりました。そして、放射線によって髪の毛が抜けたり皮膚に紫色の斑点ができて亡くなったりしました。また、爆発した瞬間には、爆発点が数十万気圧にもなり、まわりの空気が急激に膨張して衝撃波が発生し、その後に強烈な爆風が人々を襲いました。それによって、吹き飛ばされて即死した人、負傷した人、建物の下敷きになって圧死した人が相次ぎました。

【原爆がつくった悲しみ】

原爆によって様々な悲しみが生まれました。その中でも一番印象に残ったのは、「焼き場の少年」という1枚の写真です。男の子が、死んだ幼子（少年の弟）を背負って火葬の順番を待っているときに撮られた写真です。この写真からは、少年の深い悲しみと辛い苦しみがひしひしと伝わってきました。

【まとめ】

原爆とは「人が犯した過ち」であるということに気付きました。今後、このような残酷なことが起きないようにするためにも、僕たちが戦争のことを後世に伝えなくてはなりません。たとえ戦争を経験していなくても、戦争のことについて学び、考えたことを後世に伝えていきたいと思います。

私の考え、思い

十四山中学校　髙橋　明葉

【被爆ピアノを聞いて】

広島研修の代替授業では、被爆ピアノの音色を聞きました。被爆ピアノは、原爆によって音を奏でられなくなってしまいましたが、ピアノ調律師の矢川さんの懸命の努力によって、再び音が奏でられるピアノとしてよみがえりました。そして、日本各地だけでなく、世界でも演奏され、音楽によって平和の大切さを伝えています。私は被爆ピアノの音色を聞き、「挫折しそうなときには、この音色を思い出して頑張ろう」と思いました。被爆ピアノが矢川さんの手を借りて復活できたように、私たちもお互いに助け合うことで、辛く苦しいことを乗り越えて次に進むことができると思います。

【平和学習を通して】

原爆や戦争を学ぶにつれ、たくさんのことを考えるようになりました。想像できないほどの大きな被害や、親がいなくなって一人になってしまった子どもの気持ちなど、目を覆いたくなるようなことばかりで、実際に起きたことだとは信じられませんでした。しかし、悲しくなる一方で、前向きな気持ちにもなりました。被爆ピアノの音色や、辛い戦争を経験し一生懸命生き抜いてきた被爆者の方の話を聴くことで、「私も強く生きよう」と思うことができ、とても勇気づけられました。また、二度と同じ過ちを繰り返さないよう、世界中のみんなで努力することが大切だとも思いました。

現在、被爆者の平均年齢は 83 歳と高齢化しており、戦争について語り継ぐことが難しくなりつつあります。このままでは、日本に大きな被害を与えた原爆が、過去のものとなってしまいます。原爆について全く知らない人たちだけの世界になってしまうのです。今、何にもおびえることなく生活できているのは、戦争を経験したすべての人々のおかげです。戦争で心も体も傷つきながらも復興のために努力し続けた経験があったからこそ、私たちは平和に過ごすことができるのです。今の暮らしをつくってくれた人々に感謝しながら、若い世代が原爆や戦争について語り継げば、世界中の人々が戦争をもっと自分のことのように考えるようになり、今よりも平和になっていくと思います。

昭和 20 年8月6日午前8時 15 分、原爆が投下され、一瞬のうちにたくさんのものが失われました。この日は、一生忘れてはいけない大切な日です。

こちらのカレンダーは、広報から切り取って見やすい所に貼ってください。

※新型コロナウイルス感染症拡大防止により、やむを得ず中止になる場合があります。

8月　行事予定カレンダー

休 休館日・運休

SUN	MON	TUE	WED	THU	FRI	SAT
1 休きんちゃんバス つつみ整形外科クリニック(蟹江町) ☎ 97−0223	2 休図書館	3	4	5 中村年金事務所による年金相談(予約制) (市役所) 10:00～15:00 消費生活相談(予約制) (市役所) 13:30～16:00	6	7
8 山の日 休きんちゃんバス 彦坂外科(津島市) ☎ 25−8355	9 休きんちゃんバス 休図書館 もりや整形外科(あま市) ☎ 445−3711	10 生活自立支援相談 (市役所) 9:00～12:00	11 心配ごと相談所 弁護士による法律相談 (予約制) 結婚相談(予約制) (総合福祉センター) 13:00～16:00	12 消費生活相談(予約制) (市役所) 13:30～16:00	13	14
15 休きんちゃんバス 服部整形外科皮フ科(弥富市) ☎ 65−1200	16 社会保険労務士によるねんきん相談(予約制) (市役所) 10:00～16:00 休図書館	17 生活自立支援相談 (市役所) 9:00～12:00	18 行政相談所 心配ごと相談所 (十四山総合福祉センター) 13:00～16:00 成年後見制度について無料相談(予約制)(市役所) 13:30～16:20	19 弁護士による無料相談(予約制) 権利擁護や成年後見について (十四山支所) 13:00～15:50 消費生活相談(予約制) (市役所) 13:30～16:00	20	21
22 休きんちゃんバス はせ川外科(津島市) ☎ 24−3370	23 休図書館	24	25 行政相談所 心配ごと相談所 (総合福祉センター) 13:00～16:00	26 消費生活相談(予約制) (市役所) 13:30～16:00 弁護士による法律相談 (予約制)(総合福祉センター) 13:00～16:00	27	28
29 休きんちゃんバス 鈴木整形外科(愛西市) ☎ 28−8838	30 休図書館	31 ≪納期限≫ 下水道等使用料　6･7月分 市県民税　2期 国民健康保険税　2期 後期高齢者医療保険料　2期				

※手話通訳者の設置　毎週水曜日（市役所）9:00～12:00

問「心配ごと相談所」、「法律相談」および「結婚相談」は市社会福祉協議会 ☎65−8105

問「弁護士による無料相談（予約制）権利擁護や成年後見について」および「成年後見制度について無料相談」は海部南部権利擁護センター ☎69−8181

令和３年８月　平日夜間・休日診療問い合わせ先

上記カレンダーに記載の当番医療機関については、都合により変更されることがありますので下記の消防署または救急医療情報センターへご確認の上、受診してください。

※午後 5 時以降は消防署へお尋ねください。　※あま市の市外局番は 052 です。

●海部南部消防署　☎52 − 0119　●海部南部消防署北分署　☎65 − 0119　●救急医療情報センター　☎26 − 1133

診療日			受付時間	診療先
平日夜間および休日（土・日・祝日）	内科・小児科	平日夜間	当面の間、休診	**新型コロナウイルス感染症拡大防止のため、内科および小児科については、当面の間、平日夜間と土曜日は休診とさせていただきます。** ※病状などのお問い合わせは、受付時間内に直接お電話してください。 ※診療再開については、決まり次第、市ホームページにてお知らせします。 問 海部地区急病診療所（☎25－5210） （津島市莪原町字郷西 37） http://amaq.sakura.ne.jp
		土曜日		
		日・祝	9：00～11：30 13：00～16：30	
	歯科	日・祝	9：00～11：30 14：00～16：30	
	外科	日・祝	9：00～17：00	
薬など	くすり・医療用品などに関する緊急の相談・質問などは右記へお問い合わせください。			津島海部薬剤師会　くすり安心電話 ☎090−2136−3858 開設時間 21：00～24：00

Happy Birthday 8月生まれの子どもたち

子どもは宝 やとみのたから

浅野 匠海（あさの たくみ）くん　3歳
（鯛浦町）
元気に大きくなぁ～れっ！

島林 亮弥（しまばやし りょうや）くん　2歳
（佐古木）
暑さに負けずにいっぱい遊んでね

市川 葵音（いちかわ あおね）ちゃん　3歳
（平島町）
元気いっぱい、大きくなぁれ♪

岡田 采（おかだ いろは）ちゃん　2歳
（小島町）
好奇心旺盛で食べる事が大好き☆

伊藤 颯桔（いとう さつき）ちゃん3歳
（馬ケ地）
元気いっぱい！お料理大好き！

大野 壽姫（おおの じゅき）ちゃん　3歳
（前ケ平）
産まれて来てくれてありがとっ♡

服部 真人（はっとり まさと）くん　1歳
（前ケ須町）
育ち盛りのあばれんぼう！

妹尾 緋奈（せのお ひな）ちゃん1歳
（前ケ須町）
いつもニコニコ！祝一歳！

子どもの写真を載せませんか？

▼応募期間　8月4日(水)～11日(水)【必着】
▼対 象 者　10月生まれで1歳～3歳までの子

※詳しくは市ホームページまたは人事秘書課までお問い合わせください。
問 市役所人事秘書課(内線475)

ホームページでもお写真を紹介しています！

保育士（会計年度任用職員）を募集します

勤務場所	市立保育所
募集の種類	保育士
勤務日	月～金曜日（週２日以上）
勤務時間	午前８時30分～午後４時30分（７時間）または、 午前８時30分～午後５時00分（７時間30分）
必要書類	(1) 弥富市会計年度任用職員登録申込書 (2) 顔写真（縦4cm× 横3cm程度） (3) 保育士証の写し
賃金・手当など	時給　1,006円～1,200円 ※雇用条件により、交通費・期末手当など支給あり。
その他	勤務場所・勤務日数・勤務時間については相談に応じます。
申込方法	**市役所児童課で随時受け付けします。**

問 市役所児童課（内線154）

SUKU SUKU PLAZA（すく すく）

下記スケジュールは、新型コロナウイルス感染症対策により変更となる場合があります。

児童館だより　8月1日～9月10日

★各児童館共通　開館時間　9:30～18:00　休館日　日曜日・祝日

	さくら児童館 ☎65−6191	白鳥児童館 ☎66−1036	栄南児童館 ☎68−6266	弥生児童館 ☎65−8107	大藤児童館 ☎68−4101	東部児童館 ☎52−4611
卓球をしよう（小学生対象）	8月21日(土) 14:00～16:00	8月28日(土) 14:00～16:00	🐻	🐻	8月21日(土) 14:00～16:00	🐻
将棋をしよう（小学生対象）	🐻	🐻	🐻	8月18日(水) 16:00～17:00	🐻	🐻
じどうかんであそぼう（1歳以上～未就園児対象）	※8月はお休みになります					
リサイクル工作	8月2日(月)～					
各児童館で夏休みの工作、遊びを行っています						

※お話しタイムはさくら・大藤・栄南(月曜日)、白鳥・弥生・東部(木曜日)10：30～・16：00～に行います。
※定員がある行事で、市外の方が参加を希望される場合は、各児童館にお問い合わせください。

子育て支援センター　“みんなで子育て”応援します！

子育てに困っていること、悩んでいることありませんか？子育ての喜びや悩みを分かち合い、一緒に子育てしましょう！
★各支援センター共通　開館時間　8：30～17：15　休館日　土・日曜日、祝日

	相談日　月～金曜日	行　事
ひので子育て支援センター ☎66−0008 弥生子育て支援センター ☎65−8211 東部子育て支援センター ☎52−4612	電話相談　9：00～16：30 面接相談 13：00～16：30 訪問相談 13：00～15：30（要予約） 臨床心理士の個別相談（要予約）	なかよしひろば、年齢にあわせて、わくわくベビー、キッズ、チャイルド、フレンズ、マタニティーを行っています。（人数制限あり） ※「わくわくだより」・ホームページを通して情報と日程をお知らせします。

※詳しくは、各子育て支援センターにお問い合わせください。

ファミリー・サポート・センター

利用会員と協力会員が助け合う組織です

※７月１日(木)より住所と電話番号が変わりました！！
ファミリー・サポート・センター事務所が現在の東部児童館内から市役所本庁舎１階児童課横に移転することに伴い、電話番号も☎58-3352に変更となりました。

休業日　日曜日・祝日（土曜日は電話受付のみ）☎58−3352（直通）

「基本事業」、「病児・病後児保育事業」の利用は、事前に会員登録が必要です。
「産前・産後サポート事業」のご利用は、子育て世代包括支援センターにご相談ください。
事務所で平日午前９時30分から午後５時45分まで登録受付をしています。登録時に利用方法などの説明をします。

基本事業	保育所の送迎、保護者外出時の預かりなど　曜日や時間、援助内容に合う協力会員が援助を行います。	
病児・病後児保育事業	月～金　8：30～17：00	専用保育施設　キッズケアルーム「えがお」でお預かりします。（看護師常駐）
産前・産後サポート事業	月～金　9：00～17：00 １回につき２時間まで	育児支援・家事支援を行います。

協力会員募集中！※詳しくはファミリー・サポート・センターへお問い合わせください。

※こちらに掲載している情報は、新型コロナウイルス感染症拡大防止のため中止または延期となる場合があります。

2021 8 くらしの情報

「お知らせ」「募集」など暮らしに役立つ情報を掲載しています。

お知らせします

現況届・所得状況届をお忘れなく

次の手当を受給されている方は、毎年1回、現況届・所得状況届の提出が必要です。提出がないと、8月分以降の手当が受けられなくなりますのでご注意ください。

◎児童扶養手当
◎愛知県および市遺児手当
※児童扶養手当･愛知県および市遺児手当は提出がないと、11月分以降の手当が受けられなくなります。
▼提出期限　8月31日（火）
※7月下旬に対象となる受給者には通知をしています。
問市役所児童課（内線155）

◎愛知県在宅重度障がい者手当
▼提出期限　8月31日（火）
※7月下旬に対象となる受給者には通知をしています。
問市役所福祉課（内線162･163）

◎特別児童扶養手当
▼提出期限　9月13日（月）
※8月上旬に対象となる受給者には通知をします。
問市役所児童課（内線155）

◎特別障がい者手当
◎障がい児福祉手当
▼提出期限　9月13日（月）
※8月上旬に対象となる受給者には通知をします。
問市役所福祉課（内線162･163）

子育て世帯生活支援特別給付金（ひとり親世帯以外分）について

低所得の子育て世帯を支援するため、給付金を支給します。

▼支給対象者
①②の両方に当てはまる方（ひとり親世帯分の給付金を受け取った方を除く）
①令和3年3月31日時点で18歳未満の児童（障がい児の場合、20歳未満）を養育する父母など
②令和3年度住民税（均等割）が非課税（※未申告の方は申告が必要です）または令和3年1月1日以降の収入が急変し、住民税非課税相当の収入となった方
▼支給額
児童1人当たり一律5万円
▼申請期限
令和4年2月28日（月）まで
令和3年4月分の児童手当などの受給者または令和3年5月分～令和4年3月分の児童手当などの新規認定者で住民税非課税の方（住民税申告が未申告の方・公務員の方を除く）は申請不要です。
上記以外の方は申請が必要です。
問市役所児童課（内線155）

民生委員・児童委員が代わりました　（敬称略）

民生委員・児童委員が次のとおり代わりましたので、お知らせします。

学区	栄南
職	民生委員・児童委員
新任委員氏名	前橋　妙子（令和3年5月1日付け、委嘱）
前任委員氏名	久留宮　良孝

問【民生委員に関すること】
市役所福祉課（内線164･165）
【児童委員に関すること】
市役所児童課（内線154）

「愛知県がん患者妊よう性温存治療費助成事業」が始まりました

がんなどの治療は、生殖機能に影響を及ぼし、妊娠する力・妊娠させる力（妊よう性）が低下したり、失われたりするおそれがあります。そこで、将来自分の子どもを産み育てることを望む小児・AYA（思春期・若年成人）世代のがん患者などの皆さんに、精子や卵子などの採取・凍結保存を行う「妊よう性温存治療」にかかる費用を助成します。
詳しくは愛知県ウェブページをご覧ください。

年金受給者の方へ

世帯構成に変更があり、世帯全員の市町村民税が非課税となった方は年金生活者支援給付金の支給対象となる場合があります。詳しくはねんきんダイヤルへご相談ください。
問ねんきんダイヤル
☎(0570)05－1165（ナビダイヤル）

国民健康保険多重債務者相談

専門相談員（弁護士）による無料相談を実施します。
消費者金融などの貸金業者から過払い金を回収し、国民健康保険税などの滞納分に充てることで、多重債務の解消と併せて滞納市税の解消ができる場合もあります。
▼と　き
相談者の希望と専門相談員の日程を調整し、後日日時を決定しご連絡します。
▼ところ　市役所相談室など
▼対　象　国民健康保険加入者
▼申込方法
電話にて随時受け付けています。（相談は予約制）
▼主　催
愛知県国民健康保険団体連合会
問市役所保険年金課（内線122・123）

障がい者手当制度（国制度）

☆特別障がい者手当
重度の障がいを有し、日常生活において常時特別な介護を必要とする、20歳以上の方（施設入所者、長期入院者を除く）に手当を支給します。
▼対象者
次のいずれかの条件に該当する方
①身体障がい2級（一部を除く）以上の障がいを重複して有する方
②身体障がい2級（一部を除く）以上の障がいを有する方で、IQ20以下の方または常時介護が必要な精神障がいを有する方
③身体障がい2級（一部を除く）以上の障がいを有する方またはIQ20以下の方もしくは常時介護が必要な精神障がいを有する方で、他に身体障がい3級相当の障がいを2つ以上有する方
④身体障がい2級（一部を除く）以上の障がいを有する方またはIQ20以下の方もしくはこれと同程度の障がいまたは病状を有する方で、日常生活においてほぼ全面介護が必要な方
▼支給額
【国制度分】月額27,350円
【県制度分】手当の対象者のうち、次に該当する方は、国制度分に加算して支給されます。
［A種］身体障がい1級または2級かつIQ35以下の方
月額6,850円
［B種］身体障がい1級、2級の方またはIQ35以下の方
月額1,050円
▼支給制限
・医療機関に長期入院（3か月以上）している方
・施設に入所している方（施設を退所された場合は、申請することができます）
・一定の所得のある世帯の方

☆障がい児福祉手当
重度の障がいを有し、日常生活において常時特別な介護を必要とする、20歳未満の方（施設入所者を除く）に手当を支給します。
▼対象者
次のいずれかの条件に該当される方
①身体障がい者1級（2級の一部を含む）の障がいを有する方
②IQ20以下の方
③①･②と同程度の障がいまたは病状で、常時介護が必要な方
▼支給額
【国制度分】月額14,880円
【県制度分】手当の対象者のうち、次に該当する方は、国制度分に加算して支給されます。
［A種］身体障がい1級または2級かつIQ35以下の方
月額6,900円
［B種］身体障がい1級、2級の方またはIQ35以下の方
月額1,150円
▼支給制限
・施設に入所している方（施設を退所された場合は、申請することができます）
・一定の所得のある世帯の方
・障がいを事由とした年金を受給されている方
問市役所福祉課（内線162･163）

障がい者手当制度

☆心身障がい者扶助料（市制度）
▼対象者および支給額（月額）
［1種］身体障がい者手帳1級または2級かつ療育手帳A判定の方　7,000円
［2種］身体障がい者手帳1～2級の方、療育手帳A判定の方、身体障がい者手帳3級かつ療育手帳B判定の方　3,500円
［3種］身体障がい者手帳3～4級の方、療育手帳B判定の方　2,500円
［4種］身体障がい者手帳5～6級の方、療育手帳C判定の方　1,500円
▼支給できない方
施設に入所している方

☆精神障がい者給付金（市制度）
▼対象者および支給額（月額）
精神障がい者保健福祉手帳1級の方　3,500円
精神障がい者保健福祉手帳2級の方　2,500円
精神障がい者保健福祉手帳3級の方　1,500円
▼支給できない方
施設に入所している方

☆愛知県在宅重度障がい者手当
▼対象者および支給額（月額）
［1種］身体障がい者手帳1級または2級かつ療育手帳A判定の方　15,500円
［2種］身体障がい者手帳1～2級の方、療育手帳A判定の方、身体障がい者手帳3級かつ療育手帳B判定の方　6,750円
（65歳以上で新たに手帳を取得した方を除く）
▼支給できない方
①特別障がい者手当などの国制度の手当を受給している方
②施設に入所している方
③医療機関に長期入院（3か月以上）している方
④一定の所得のある方
⑤平成20年4月1日以降、65歳以上で新たに手帳を取得した方（第2種手当該当の方のみ）
これ以外にも、国制度の特別障がい者手当、障がい児福祉手当などがあります。くわしくは、市ホームページをご覧ください。
問市役所福祉課（内線162･163）

十四山スポーツセンタートレーニング講習会 8月の予定

トレーニング室をご利用いただくには、初回に無料のトレーニング講習会（器具説明など）を受講いただく必要があります。なお、小学生以下のご利用はできません。
新型コロナウイルス感染症拡大防止のため、当面の間、講習会およびトレーニング室の利用については、市内在住の方のみとします。
また、各種制限や注意事項がありますので、ご利用する際は、必ず「感染症対策特設サイト」にてご確認いただくか、直接お問い合わせください。
▼料　金
大人250円・中学生120円
①10：00～②14：30～③18：30～

※こちらに掲載している情報は、新型コロナウイルス感染症拡大防止のため中止または延期となる場合があります。

日　程		1回目	2回目
1日	(日)	①	②
3日	(火)	②	③
11日	(水)	②	③
14日	(土)	②	③
15日	(日)	①	②
19日	(木)	②	③
21日	(土)	②	③
22日	(日)	①	②
27日	(金)	②	③
28日	(土)	②	③
29日	(日)	①	②
31日	(火)	②	③

※講習は1時間半程かかります。
※予定は変更になる場合があります。
※運動のできる服装と上履きをお持ちください。
※初回は予約が必要です。
問十四山スポーツセンター
☎52－2110

県営名古屋空港からのお知らせ

空港ターミナルビル内に新型コロナウイルスワクチン大規模集団接種会場が開設されている期間は、日または時間帯によって空港内や周辺道路が混雑する恐れがありますので、空港をご利用の際は、時間に余裕を持ってお越しください。
問名古屋空港総合案内所
☎(0568)28－5633
(午前7時～午後9時)

きんちゃんバス南部地域急行バス社会実験運行開始！

きんちゃんバスの南部ルートは、乗車時間が長く運行便数が少ないという問題があり、意見交換会でも数多くの意見が出されています。弥富市地域公共交通計画においては「南部ルートの公共交通網再編」として事業を位置づけており、南部コミュニティセンターなどの施設を拠点とし、通勤、通学需要に対応した市中心部への急行便の社会実験運行を9月1日から開始します。また、その結果を評価し、本格運行に向けた運行計画を検討するとともに、南部ルート全体の再編を検討し実施します。

▼実験運行期間
・第1期
9月1日～令和4年3月31日(平日のみ)
・第2期
令和4年4月1日～8月31日（平日のみ）（予定）

▼料　金
きんちゃんバスと同じ料金です

▼便　数
朝：駅方面行2便、南部方面行2便
夕：駅方面行2便、南部方面行3便（計9便）

▼停車バス停
南部コミュニティセンター、愛知黎明高校、弥富市役所、近鉄弥富駅南口、弥富中学校（朝1便のみ停車）
問市役所市民協働課（内線434）

きんちゃんバスのバス停名が変わります

きんちゃんバスの北部ルートと東部ルートに設置されているバス停「ピアゴ十四山店」のバス停名が、9月1日より「鍋平」に変わります。(設置場所の変更はありません。)
問市役所市民協働課（内線434）

無料お試し乗車券で「きんちゃんバス」をご利用ください！

▼利用可能期間
7月19日(月)～10月30日(土)
7月に、各家庭・小学生の皆さんにきんちゃんバス無料お試し乗車券を配布しました。
きんちゃんバスに乗ったことがなかった方も、この機会にぜひご乗車ください。
無料お試し乗車券を利用の際は、裏面のアンケートにご回答いただいたうえ、1枚ずつ切り取って、ご乗車時に運転手にお渡しください。1枚で、大人、子どもを問わず、1乗車1名限り、無料で乗車できます。
問市役所市民協働課（内線434）

個人事業税第1期分の納付をお忘れなく

個人事業税の第1期分の納期限は8月31日(火)です。
8月中旬に県から納税通知書をお送りしますので、納期限までに納付をしてください。
納税通知書には第1期分と第2期分の納付書が同封されますので、納付にあたっては、納付書をお間違いのないようにご注意ください。

▼納付場所および納付方法
・金融機関、県税事務所の窓口
・コンビニエンスストア、MMK（マルチメディアキオスク）設置店
・Pay-easy(ペイジー)に対応したインターネットバンキングまたはATM
・インターネット環境でのクレジットカードによる納付
・スマートフォン決済アプリ(PayPay、LINE Pay および PayB)による納付
※コンビニエンスストア、MMK設置店、スマートフォン決済アプリによる納付については、納付書の納付金額が30万円以下のものに限ります。

▼その他
領収証書が必要な方は、金融機関（ゆうちょ銀行を除く）の窓口、県税事務所の窓口またはコンビニエンスストア、MMK設置店で納付してください。
また、納付には便利で安全な口座振替の制度もあります。ご希望の方は口座を開設している金融機関の窓口で手続きをしてください。
問西尾張県税事務所　課税第一課　県民税・事業税第二グループ
☎(0586)45－3169(ダイヤルイン)
HPhttps://www.pref.aichi.jp/soshiki/zeimu/

愛知県立農業大学校入学試験案内

愛知県立農業大学校は、農業後継者や農業の担い手を育成する2年間の専修学校です。

▼定　員　農学科100人
▼修業年限　2年
▼専　攻
鉢物・緑花木、切花、作物、果樹、露地野菜、施設野菜、酪農、養豚・養鶏

▼試験日
・農業系高校後継者特別推薦入学試験
9月30日（木）
・一般推薦入学試験
11月1日（月）
・一般入学一次試験
12月10日（金）

▼出願期間
・農業系高校後継者特別推薦入学試験
9月14日（火）～17日（金）
・一般推薦入学試験
9月29日(水)～10月15日(金)
・一般入学一次試験
11月11日（木）～26日（金）
※詳細は愛知県立農業大学校ホームページ参照
申・問愛知県立農業大学校教育部学務科
☎(0564)51－1602

グラウンドゴルフ場（富浜緑地内芝生広場）が利用できます

▼利用時間
平日の午前10時～午後4時30分（最終受付は午後3時30分）

▼受付場所
富浜緑地内自転車貸出所

▼その他
草刈り作業時などは、利用ができませんので、事前にお問い合わせください
問富浜緑地自転車貸出所
☎(090)7674－7074

第十一回特別弔慰金の請求はお済みですか

令和2年4月1日より受け付けております。既に申請手続きがお済みの方は、改めて手続きをしていただく必要はありません。

▼支給対象者
戦没者等の死亡当時のご遺族で、令和2年4月1日（基準日）において、「恩給法による公務扶助料」や「戦傷病者戦没者遺族等援護法による遺族年金」などを受ける方（戦没者などの妻や父母など）がいない場合において、次の順番による先順位のご遺族お1人に対し、第十一回特別弔慰金が支給されます。

▼支給対象遺族の順位
(1) 令和2年4月1日までに戦傷病者戦没者遺族等援護法による弔慰金の受給権を取得した方
(2) 戦没者などの子
(3) 戦没者などの①父母、②孫、③祖父母、④兄弟姉妹
※戦没者などの死亡当時、生計関係を有していることなどの要件を満たしているかどうかにより、順番が入れ替わります。
(4) 前記(1)から(3)以外の戦没者などの三親等内の親族（甥、姪など）※戦没者などの死亡時まで引き続き1年以上の生計関係を有していた方に限ります。

【支給内容】
額面25万円、5年償還の記名国債
【請求期限】
令和5年3月31日(金)
(請求期限を過ぎると時効により権利が消滅し、特別弔慰金を受けることができなくなりますので、ご注意ください)
申・問市役所福祉課（内線164・165）

ドロボウと鉢合わせ事案続発

弥富市内犯罪発生状況(令和3年5月)

	R3年5月	R2年5月	前年比
侵入盗	1	0	+1
特殊詐欺	0	0	0
自動車盗	0	0	0
車上ねらい	0	3	－3
部品狙い	1	2	－1
自転車盗	2	1	+1
自販機ねらい	0	0	0
ひったくり	0	0	0
強盗	0	0	0

県内では、就寝中や在宅中にドロボウと鉢合わせる事案が発生しています。凶悪事件に発展する危険がありますので防犯対策を徹底しましょう。
【対策】
●就寝、在宅時にも鍵を掛ける
●補助錠を活用する（補助錠は上部に付けると効果的）
●室内灯を点灯するなど、在宅中であることをアピールする
●ドロボウが入ってきた時は、外に逃げ大声で助けを呼ぶ

全国一斉「子どもの人権110番」強化週間

いじめ・虐待など、子どもの人権にかかわる悩みごと、心配ごとなどの相談に応じます。
相談内容の秘密は固く守られますので、一人で悩まず、気軽に相談してください。

▼と　き
8月27日(金)～9月2日(木)
午前8時30分～午後7時
※8月28日（土）、29日（日）は午前10時～午後5時

※こちらに掲載している情報は、新型コロナウイルス感染症拡大防止のため中止または延期となる場合があります。

※強化週間以外の受付時間は平日午前8時30分～午後5時15分

▼相談専用電話（子どもの人権110番）
☎(0120)007－110（フリーダイヤル）
問名古屋法務局人権擁護部
☎(052)952－8111（内線1483）

募集します

交通指導員を募集

登校中の児童・生徒などへの交通指導、交通安全啓発活動により、交通事故から人々を守る交通指導員を性別を問わず募集しています。

市では、現在39人が、交通指導員として活躍されています。

▼活動内容
・市内小中学校の通学路などにおける交通指導（平日のゼロが付く日）
・交通安全啓発活動への参加（交通安全週間）

問市役所市民協働課（内線434）

金婚式のご案内

金婚（結婚50年）を迎えられたご夫婦に対し、これからのますますのご長寿とご健康を祈念し、式典を開催します。該当される方はお申し出ください。

▼対象者
令和3年4月1日現在において市内に住所を有し、引き続き居住している方で、令和3年12月31日までに婚姻生活が50年になられるご夫婦（昭和46年1月1日～12月31日までに婚姻の届出をなされた方を対象）

▼必要書類
・申出書（市役所介護高齢課および十四山支所備え付けの用紙）
・戸籍抄本（弥富市に本籍がある方は不要です）

▼申込期限　8月27日（金）
※式典の日程および詳細については、対象者に後日ご連絡します。
申・問市役所介護高齢課（内線175）、市社会福祉協議会
☎65－8105

令和3年度弥富市社会福祉協議会『夏休み企画』

▼と　き
8月29日（日）午前8時集合

▼集合場所　総合福祉センター

▼ところ
のんほいパーク（豊橋総合動植物公園）（パーク内自由散策・動物ふれあい体験）

▼対　象（市内在住）
①身体障害者手帳・療育手帳・精神障害者保健福祉手帳所持児童・生徒とその保護者など
②母子・父子家庭の児童・生徒とその保護者
※児童・生徒対象年齢は平成15年4月2日以降に生まれた児童・生徒
※保護者などの同伴は、原則1人
※①の場合は、対象児童・生徒1人につき1人の同伴を可とします。さらにその他同伴者（対象児童・生徒の兄弟・姉妹、保護者他）が参加希望の場合はバス代を除く実費相当額（大人2,000円/小人1,500円）を徴収します。

▼定　員　35人

▼申込方法
電話、申込書持参またはFAX
※申込書は本会窓口またはホームページからダウンロードできます。

▼申込期限
8月10日（火）まで（申し込み多数の場合は抽選）

▼受付時間
平日午前8時30分～午後5時

申・問市社会福祉協議会
☎65－8105　FAX65－8002
HPhttps://www.shakyo.or.jp/hp/1069/

♥寄　付♥

社会福祉協議会に
▼ウッドフレンズ名古屋港ゴルフ倶楽部　様
金8,680円

以上のとおりご寄付いただきありがとうございました。

市議会からのお知らせ

9月定例会の開催日程（予定）

8月25日(水)～9月22日(水)の会期予定です。

～ケーブルテレビ中継～
午前10時～会議終了まで
（録画放映は当日午後7時～予定）
～インターネット配信～
開催後、おおよそ7日後より配信予定

※日程および放映は、変更になる場合がありますので、ご了承ください。
※傍聴は、人数に制限はありますが、本会議のみ可能となっております。

問市役所議会事務局（内線513）

期日	日程	ケーブルテレビ中継放映予定	インターネット配信予定
8月25日(水)	本会議（議案説明など）	―	○
9月3日(金)	本会議(一般質問)	○	○
6日(月)	本会議(一般質問)	○	○
7日(火)	本会議(議案質疑)	―	○
10日(金)	行財政委員会	―	○
13日(月)	行財政委員会	―	○
22日(水)	本会議（委員長報告･討論･採決）	―	○

コミュニティ助成事業を活用

五之三地区防災会では、一般財団法人自治総合センターのコミュニティ助成事業を活用して、救命ボートなど総額180万円分の防災資機材を整備しました。これらの資機材の整備により、五之三地区防災会の活動が今まで以上に活発になることが期待されます。

このコミュニティ助成事業は、宝くじの社会貢献広報事業費を財源として、同センターが助成決定を行うもので、コミュニティの健全な発展を図ることを目的としています。

問市役所防災課（内線483）

宝くじ公式サイトでも宝くじを購入できます!!
特典1　たまる!つかえる!宝くじポイント
特典2　購入～受取までネットで完結!
他にもお得な特典や便利なサービスいろいろ!　今すぐ会員登録!
本件に関するお問い合わせ先　宝くじコールセンター　TEL 0570-01-1192（ナビダイヤル 有料）　TEL 011-330-0777（有料）
受付時間 10:30～18:30（土・日・祝日、年末年始を除く）
※電話番号を十分ご確認の上、おかけ間違いのないようお願いいたします。

有料広告

図書館だより 8/1 ～ 9/10

ホームページ　http://www.yatomi-library.com
携帯用 HP　https://ilisod001.apsel.jp/city-yatomi-lib/wopc/pc/mSrv
問市立図書館☎65－1117

新しく入った本

1日1ページ、
365 日で世界一周
井田　仁康 / 監修

ファウンテンブルーの
魔人たち
白石　一文 / 著

ストップ!
SNSトラブル1
小寺　信良 / 著

図書名	筆者名等
●もりの 100 かいだてのいえ	いわい　としお
●男の子になりたかった女の子になりたかった女の子	松田　青子
●月下のサクラ	柚月　裕子
●レンジでおいしい！１人分の定番おかず	小田　真規子
●子育てで眠れないあなたに	森田　麻里子
●ヒポクラテスの悔恨	中山　七里
●学びの呼吸	岡田　昭人

新型コロナウイルス感染症感染防止と皆さんの健康確保を優先させていただくため、図書館サービスを制限しています。図書館の開館時間およびサービスについては、随時、図書館ホームページでお知らせします。
状況によっては、再度、臨時休館や時間を短縮しての開館となる場合があります。
利用者の皆さんには、大変ご迷惑をおかけしますが、ご理解とご協力をお願いします。

■開館時間　火・水・木・金曜日　午前９時～午後７時
土・日曜日、祝日（月曜日を除く）
午前９時～午後５時
■休 館 日　月曜日
※詳しくは、図書館ホームページをご覧ください。

図書館の臨時休館について

令和4年4月の歴史民俗資料館移転のための改修工事に伴い、現在、1階および2階の改修工事を行っております。
このたび、2階フロアの改修に伴い、9月15日（水）から17日（金）まで、臨時休館をさせていただきます。
工事期間中は臨時休館を含めて皆さんにはご迷惑をおかけしますが、ご理解ご協力をよろしくお願いいたします。

TOKYO2020！

東京2020パラリンピック　弥富市採火式　採火者の紹介！

「パラリンピックの聖火はみんなのものであり、パラリンピックを応援する全ての人の熱意が集まることで聖火を生み出す」というIPC（国際パラリンピック委員会）の理念に基づき、8 月 14 日に弥富市採火式を「共生社会実現」の想いを込め、総合福祉センターにて挙行します。
採火式の中で、採火者として参加いただく吉村正年（よしむら　まさとし）さんを紹介します。

【採火者】吉村　正年（よしむら　まさとし）49 歳
平成 22 年仕事中に交通事故に遭い脊髄を損傷し車椅子ユーザーとなった。（当時 38 歳）
その後、平成 24 年に車イスマラソンと出会う。
現在は、競技者として練習の傍ら地域活動に参加している。
【大会実績】
2017 年度　第 29 回全国車いすマラソン大会　入賞
2018 年度　富山マラソンレース　入賞
2019 年度　愛知県障害者スポーツ大会 100m　入賞
【本人コメント】
弥富の心の火を東京へ繋ぐべく採火者として役割をしっかり果たしたいです。
●陸上競技用（レーサー）・・・空気抵抗をおさえた低姿勢で高速走行する。
「レーサー」と呼ばれる車いすには３つの車輪があり、マラソンの下り坂では、時速 50 ㎞に達することもあります。

問 市役所生涯学習課（総合社会教育センター）

これから行われるスポーツ大会のご案内や市内で行われたスポーツ大会の結果、全国大会へ出場した皆さんなどを紹介します。　問 市役所生涯学習課（総合社会教育センター）☎65－0002

全国大会出場おめでとう！

（敬称略）

▼全農杯　2021年全日本卓球選手権大会
7月22日（木・祝）～25日（日）
兵庫県神戸総合運動公園内体育館（グリーンアリーナ神戸）
【バンビ女子の部】　**犬飼（いぬかい） 友菜（ゆな）**（神戸）
【ホープス女子の部】　**犬飼（いぬかい） 友唯（ゆい）**（神戸）

▼とびうお杯
第36回全国少年少女水泳競技大会
7月31日（土）～8月1日（日）
浜松市総合水泳場 ToBiO
栗田（くりた） 唯花（ゆいか）（平島東）

▼第一三共ヘルスケア・レディース2021
第44回全国レディース卓球大会
9月17日（金）～19日（日）
丸善インテックアリーナ大阪（大阪市中央体育館）
臼井（うすい） 二三江（ふみえ）（佐古木）
立木（たちき） 成美（なるみ）（五之三）

▼第99回全国高等学校相撲選手権大会
8月6日（金）～8日（日・祝）
糸魚川市民総合体育館
加藤（かとう） 逢恩（あおん）（鯏浦）

▼第70回全日本大学野球選手権記念大会
6月7日（月）～13日（日）
明治神宮野球場、東京ドーム
川瀬（かわせ） 拓磨（たくま）（五之三）

スポーツ大会結果（敬称略）

■第16回弥富市ソフトテニス大会

<中・高校生の部:男子>
優　勝　井上 翔斗・平野 翔　（高校生）
準優勝　堀木 雷万・藤山 航輔　（弥富中）
第３位　近藤 壱颯・佐竹 伶王　（弥富中）
第３位　水野 新太・佐久間 大輝　（弥富中）

<小・中学生の部:女子>
優　勝　浮貝 美希・西川 結菜　（小学生）
準優勝　近藤 亜澪・伊藤 円香　（弥富中）
第３位　後藤 愛貴・花木 心菜　（弥富中）
第３位　平野 心結・川平 にこ　（弥富中）

<一般の部>
優　勝　加藤 将臣・小山 忠助
準優勝　立松 正人・川平 一太

スポーツ大会に参加しませんか

大会名	と　き	ところ	参加資格	参加費 ※一人あたり	申込期間
第16回 市柔道大会	9月12日(日)	総合社会教育センター（第二武道場）	在住・在学	中学生以下 100円	8月8日(日)～29日(日)
第16回 市インディアカ大会	9月12日(日)	白鳥コミュニティセンター	在住・在勤・在学	高校生以上 200円	8月14日(土)～9月5日(日)
第16回 市バレーボール大会（中学生）	9月19日(日)	総合社会教育センター（アリーナ）	在住・在学	中学生 100円	8月14日(土)～29日(日)

▼申込方法　申込用紙（総合社会教育センター備え付け）に記入の上、参加費を添えて申し込みください。
▼受付時間　【火～土曜日】午前９時～午後９時　【日・祝日】午前９時～午後５時
申・問 市役所生涯学習課（総合社会教育センター）

8月 保健センターだより

問 市役所健康推進課（保健センター）（内線 311 ～ 318）

○母子健康手帳：月～金曜日、午前8時30分から午後5時15分まで（土・日曜日、祝日を除く）に随時、市役所健康推進課（保健センター）で交付します。
妊娠届出書（医療機関が発行したもの）、本人確認ができるもの（マイナンバーカード、運転免許証など）が必要です。マイナンバーの記入が必要となりますので、マイナンバーカードをお持ちでない方は「通知カード」をお持ちください。
○子育て相談：保健師による個別相談を行います。事前に市役所健康推進課に電話などでご予約ください。
○歯みがき相談：歯科衛生士による個別相談を行います。事前に市役所健康推進課に電話などでご予約ください。
○2歳児ピカピカ歯科教室は、2歳6か月ピカピカ歯科教室に変わり10月より実施します。市ホームページでご確認ください。

乳幼児健診

※新型コロナウイルス感染症拡大防止により、やむを得ず中止（延期）する場合があります。

乳幼児健診	実施日	受付時間	対象者		内容など	場　所
3～4か月児健康診査	3日（火）	13：00～13：30	対象の方には個別通知でご案内します。		お子さんの誕生日により、受付時間が異なります。詳しくは個別通知をご覧ください。	保健センター（市役所3階）
1歳6か月児健康診査	23日（月）	13：00～13：40	1歳8～9か月頃のお子さんを対象に個別通知します。			
3歳児健康診査	19日（木）	13：00～13：40	3歳4～5か月頃のお子さんを対象に個別通知します。 **※H30.4月生まれ以降の方には、日本脳炎1期の予診票を3歳児健診の案内と一緒に送付します。3歳過ぎてから医療機関にて接種をしてください。**			
離乳食講習会 ※希望の方は事前に**予約が必要です。**	18日（水）	前期 9：15～9：30	令和3年3月出生児	生後5～6か月頃のお子さん	管理栄養士による離乳食の講話があります。後期のみ歯のお話しがあります。 離乳食初期・中期の動画がご覧いただけます→	
		後期 10：15～10：30	令和2年11月出生児	生後9か月頃のお子さん		

予防接種についてお知らせ
※MR2期・日本脳炎2期・2種混合については対象の方へ個別通知をしています。
※MR1期・水痘は1歳のお誕生日前日から接種できます。
※子宮頸がん予防接種対象の方で市外で接種を希望される場合は、接種前に健康推進課へ連絡をしてください。
詳しくは市ホームページ【令和3年度予防接種事業のご案内】をご覧ください。　予防接種の詳細はこちらからもご覧いただけます→

歯科検診

※内容を変更および中止する場合があります。予約の際、歯科指定医療機関にご確認ください。

歯科保健	対象者	実施期間	受診料	場　所	受診方法
歯周病検診	20歳以上の方	歯周病検診、節目歯科無料クーポン検診は令和4年3月31日までのご利用となります	無料	歯科指定医療機関	検診が受けられる歯科医院一覧（令和3年度弥富市健康増進事業のご案内」を参照）に電話で予約し、受診してください。 **※節目歯科無料クーポン検診対象の方には、5月末に個人通知にて詳細案内をしています。** 受診時には「保険証」を持参してください。 ※妊産婦の方は、受診時に妊産婦歯科健診受診票、母子健康手帳をお持ちください。
節目歯科無料クーポン検診	20、30、40、50、60、70歳の方				
妊産婦歯科健診	妊娠中の方 産後1年以内の方	対象となる期間中ご利用できます			

相　談

※電話相談になる場合もあります。

成人保健	実施日時	内容など	対象者	場　所
健康相談	随時（土・日・祝日を除く）8:30～15:00	生活習慣病など体や心の健康について心配がある方に、保健師が個別に相談に応じます。	市民	保健センター（市役所3階）
栄養相談	不定期（土・日・祝日を除く）9:30～13：30（要予約）	食事や栄養に関することについて、管理栄養士と一緒に考えてみませんか。※開催日は保健センターにお問い合わせください。		
歯科相談	随時（土・日・祝日を除く）9:00～15:00（要予約）	お口のケアや、誤えん性肺炎予防、お口の体操について歯科衛生士が個別に相談に応じます。		
禁煙相談	随時（土・日・祝日を除く）9:00～15:00（要予約）	禁煙方法を保健師と一緒に考えましょう。		

●健康手帳について：検診結果および精密検査結果は健康手帳を利用して、ご自身で管理しましょう。健康手帳は厚生労働省ホームページからダウンロードができます。

助成関係

不妊治療	内　容	備　考
一般不妊治療費助成	一般不妊治療（人工授精）に要した費用の一部を助成します。	詳しくは市役所健康推進課へお問い合わせください。
特定不妊治療費助成	体外、顕微授精による不妊治療費の一部を助成します。	

がん検診

※新型コロナウイルス感染症の拡大状況によっては、延期・中止になる場合があります。

●個別がん検診・肝炎ウイルス検診

検診項目		対　象	料　金 69歳以下	料　金 70歳以上	検診の受け方
胃がん	内視鏡検査	50歳以上の方（2年に1度）	2,900円	1,500円	申込期間中に、希望の医療機関で直接予約をとり、検診票を受け取って受診ください ▼**検診場所**　海部医師会等指定医療機関および海南病院（子宮・乳がん） ▼**検診期間**　**10月30日（土）まで** ※海南病院（子宮・乳がん）は10月29日（金）まで ▼**持ち物**　**がん検診等受診券（4月に個別通知済）**、保険証、検診料 ▼**申込期間**　10月23日（土）まで ※海南病院（子宮・乳がん）は10月15日（金）まで 詳細は、「令和3年度弥富市がん検診・健康増進事業のご案内」をご覧ください。
	バリウム検査	40歳以上の方	2,800円	1,400円	
肺がん	X線のみ		1,100円	600円	
	X線＋喀痰※1		1,700円	900円	
大腸がん			700円	400円	
子宮がん	頸部のみ	20歳以上の女性（2年に1度）	1,100円	600円	
	頸部＋体部※2		1,900円	1,000円	
乳がん	超音波	30歳以上の女性（2年に1度）	1,300円	700円	
	マンモグラフィ		1,500円	800円	
前立腺がん		50歳以上の男性	1,000円	500円	
肝炎ウイルス		40歳の方	1,000円	500円	

※1 50歳以上の方で喫煙指数が600以上の方が対象です。（喫煙指数＝1日の喫煙本数×喫煙年数）
※2 最近6か月に症状（不正性器出血・月経異常・褐色帯下）があった方が対象です。

●集団健診（バス検診）

保健センターおよびバスにて集団検診を実施しています。
定員になり次第申し込みを終了します。希望される方は日程・空き状況を市役所健康推進課までお問い合わせください。

がん検診の予約・受診には、がん検診等受診券が必要です。（がん検診等受診券がないと受診できません）
対象の方（20歳以上の女性市民、40歳以上の男性市民）には、4月に郵送しましたので、**がん検診の予約・受診の際は毎回お忘れないようお持ちください。**紛失された場合は再発行しますので、市役所健康推進課までお問い合わせください。

お済みですか？風しん抗体検査および定期予防接種（風しん第5期）

弥富市に住民登録がある、昭和37年4月2日～昭和54年4月1日生まれの男性の方には市から**風しん抗体検査および予防接種の無料クーポン券を送付**しています。
対象者で、まだ抗体検査や予防接種をお済みでない方は、ぜひこの機会にご利用ください。
クーポン券を紛失された方や転入された方は、再交付しますので市役所健康推進課までご連絡ください。

健康増進コラム ～第161回～

「離乳食講習会」のご紹介

保健センターでは生後5～6か月頃（前期）と生後9か月頃（後期）のお子さんとお母さんを対象に、離乳食講習会を行なっています。「進め方がわからない」「どれくらいの固さがいいの」など、疑問や不安がつきものの離乳食について、管理栄養士がお話しします。昨年度はコロナウイルスの影響で中止をしていましたが、ご要望もあり今年度は予約制、少人数で再開することになりました。離乳食の動画も作成しましたので、市ホームページまたは二次元コードから、ぜひご覧ください。

★弥富市健康増進計画ホームページ★
(https://www.city.yatomi.lg.jp/kurashi/1000209/1000230/1001456.html)
ぜひご覧ください。

歯の健康講座 8月号 その468

必要な歯科治療をやめないでください

歯科治療は新型コロナウイルスへの感染リスクが高いという報道などで、歯科治療を控える患者さんが増えています。
このような報道などは多くの場合、歯科医院が行う感染防止対策を考慮していません。
新型コロナウイルスに限らず、感染防止対策は歯科治療にあたって必須事項です。そのため、歯科では以前から日常的な感染防止対策の実施が求められてきました。
患者さんの不安な思いは当然ですが、それで受診をやめてしまう前に、不安も含めて歯科医師に相談して下さい。患者さんの不安にも配慮して、治療の計画をご提案します。
歯やお口の病気は、早く治療し、定期的なケアで重症化を予防することが第一に大切です。
受診が遅れて重症化してしまい、もし自分の歯を失うことになれば、その後の健康や生活に大きな影響を及ぼすことになります。
お口の健康は全身の健康の基本です。コロナにおびえて大切な歯を失くしてしまう、そんなことがないよう、必要な治療やケアは継続しましょう。　（海部歯科医師会）

有料広告

15th Anniversary
Shujinko Co., Ltd.
Kazenoko
Happy for all

株式会社主人公　風の子スクエア
弥富市鎌倉町126番地2　TEL 0567-55-8168

有料広告

English club BASE ベース
おしゃれでアットホームな英会話教室
ベビーから大人まで、外国人の先生と一緒に英語を楽しんでいます。アシスタントの先生もクラスに入るので安心です。
当クラブでは、手指の消毒、マスクの着用、定期的な換気、室内の消毒を行っております。
0567-65-6632
愛知県弥富市前ケ須町東勘助111-3
(火～金) 15:00～21:00 (土) 10:00～18:00
日,月　P 有
「弥富英会話」で検索

有料広告

高雄工業株式会社
「世界基準の品質そして技術力」
私たちは自動車の重要保安部品となる「パワートレイン関連部品」や広範囲の産業分野で使用される「精密機械部品」・「産業用機械部品等」を製造する総合機械部品メーカーです。
これからも長年築き上げてきた確かな品質と豊富なノウハウを駆使し、世界の発展に貢献していきます。
愛知事業所
本社：〒498-0066　弥富市楠三丁目13-2
(TEL 0567-68-8149)
海南：〒490-1402　弥富市五斗山三丁目22
(TEL 0567-56-6686)
岡山事業所・静岡事業所・海外3事業所(北米、タイ)

有料広告

日々の疲れをほぐして
ココロとカラダを元気に！
● 肩・腰など全身のコリをほぐして リフレッシュ ボディケアコース 30分 2,860円(税込)～
● 足裏とふくらはぎを刺激して むくみスッキリ オイルフットコース 30分 2,970円(税込)～
弥富 リーフ
リラクゼーション＆ボディケア リーフ Leaf
弥富市五明町蔵原1371-4 イオンタウン弥富SC内
OPEN 10:00～20:00 (19:30受付終了)
毎週月曜定休日
TEL 0567(65)2344

有料広告

ナノゾーンコートによる安全で安心な空間を提供します。
地域社会に貢献する会社
株式会社アメニティライフ
〒498-0014 愛知県弥富市五明四丁目66番地
TEL 0567-65-3101　FAX 0567-69-5355
0120-381-797

有料広告

愛燦会は高齢者・障がい者・児童の「総合福祉」を展開しています
弥富市に於いては、高齢者施設「特別養護老人ホーム長寿の里・十四山」を運営いたしております。
「あなたが楽しいと、わたしは嬉しい」をスローガンに、住み慣れた地域で安心して暮らし続けたい想いに応えるべく、柔軟な事業運営を行っております。
施設にご興味のある方は、何でもお気軽にお問い合わせ下さい。
社会福祉法人 愛燦会(あいさんかい)
特別養護老人ホーム　長寿の里・十四山
弥富市六條町大崎69－1　TEL0567－52－3294

財源確保のため、有料広告を掲載しています。内容に関するお問い合わせは、直接広告主へお願いします。

編集・発行：弥富市総務部人事秘書課　〒498-8501　愛知県弥富市前ケ須町南本田335　電話：0567-65-1111
ホームページ https://www.city.yatomi.lg.jp
メール koho@city.yatomi.lg.jp
この広報紙は再生紙を使用しています。
UD FONT by MORISAWA ユニバーサルデザインフォントを採用しています。