



まちの情報オアシス

弥富市
Yatomi City

YATOMI

2021
11
No.188

広 報 や と み

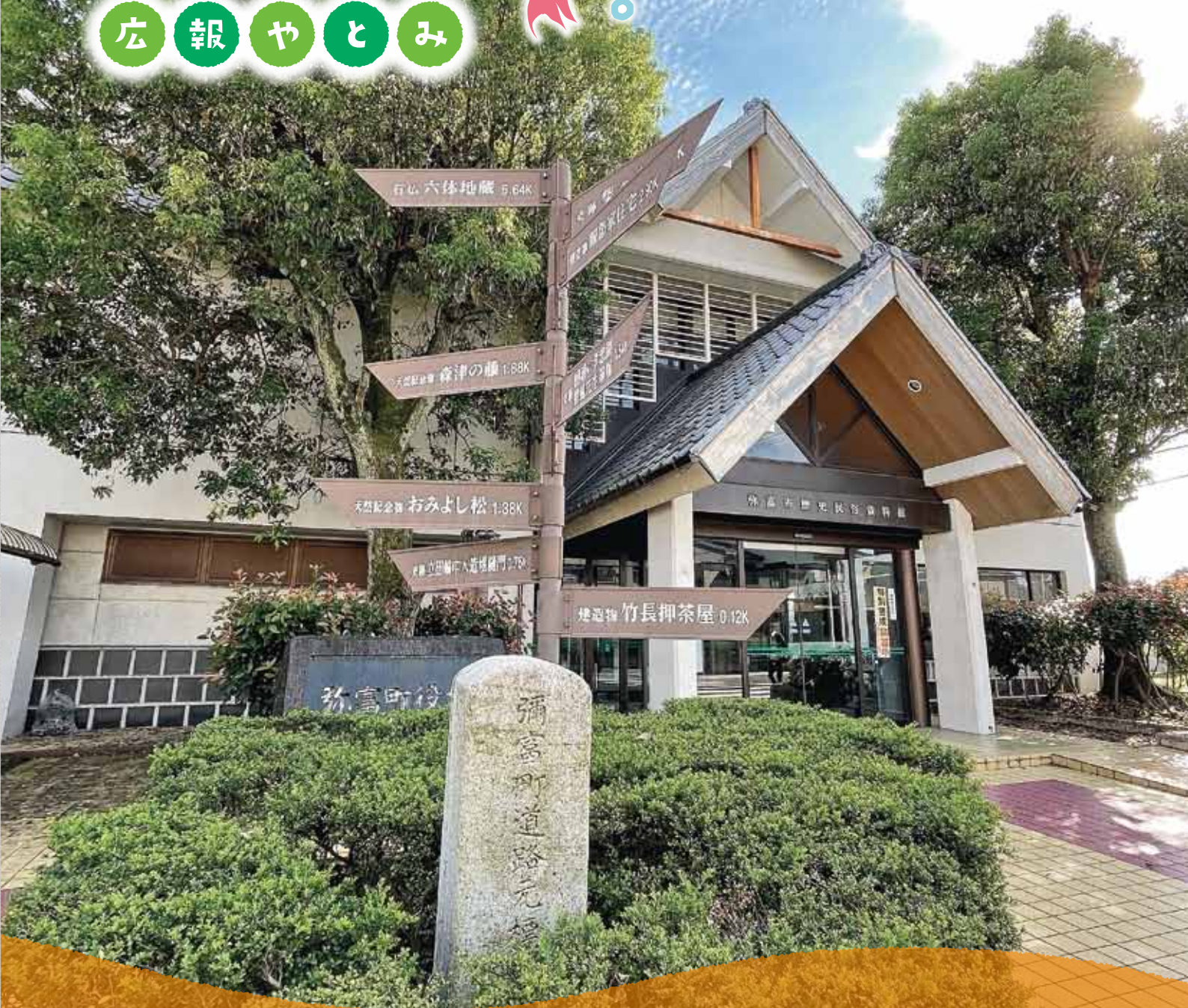

特集!

歴史民俗資料館 30年のあゆみ

主な内容

- * 令和3年度新型コロナウイルスワクチン
 予防接種のご案内..... 3
- 特集 歴史民俗資料館 30年のあゆみ..... 4
- * 令和2年度決算報告..... 6
- * 国民年金からのお知らせ..... 8
- * 保育のひろば
 ・大藤保育所..... 10
- * 子どもは宝 やとみのたから
 ・11月生まれの子どもたち..... 10
- * SUKUSUKUPLAZA..... 11
- * トピックス
 ・令和4年度保育所等入所受付のご案内..... 12
 ・産前・産後サポート事業のご案内..... 13
- * 教育の広場
 ・十四山中学校..... 14
 ・広島研修..... 15
- * まちの話題..... 16
- * 市長の部屋..... 17
- * 11月の行事予定カレンダー..... 18
- * 暮らしの情報..... 19
- * 図書館だより..... 26
- * スポーツ/生涯学習課事業中止のお知らせ..... 27
- * 保健センターだより..... 28

マスク着用をお願い

新型コロナウイルス感染症拡大防止のため、市内公共施設へ来館される方はマスクの着用をお願い致します。



市の人口と世帯数

人口 44,078人(-5)
 男 22,101人(-7)
 女 21,977人(+2)
 世帯 18,362 (±0)
 (令和3年10月1日現在)

問い合わせ先(市外局番 0567)

市役所 ☎65-1111 ☎67-4011
 (弥富市前ヶ須町南本田 335 番地)

- 1階 市民課、保険年金課、福祉課
 介護高齢課、児童課、会計課
- 2階 税務課、収納課、環境課、商工観光課
 農政課、土木課、都市整備課、下水道課
- 3階 健康推進課
 (保健センター・子育て世代包括支援センター)
- 4階 総務課、財政課、人事秘書課、防災課
 企画政策課、市民協働課、学校教育課
- 5階 監査委員事務局、議場および議会事務局
- 6階 議会傍聴席、展望休憩スペース

十四山支所 ☎52-2111 ☎52-3276
 (弥富市神戸三丁目 25 番地)

- 1階 十四山支所 支所グループ

総合社会教育センター ☎65-0002 ☎65-1777
 (弥富市前ヶ須町野方 802 番地 20)

- 1階 生涯学習課

各種施設

鍋田支所	☎68-8001
総合福祉センター	☎65-8103
十四山総合福祉センター	☎52-3800
十四山スポーツセンター	☎52-2110(月曜休館)
図書館	☎65-1117(月曜休館)
歴史民俗資料館	☎65-4355(月・火曜休館)
白鳥コミュニティセンター	☎67-6021(月曜休館)
南部コミュニティセンター	☎68-3919(月曜休館)
いこいの里	☎69-1600(日・月曜、祝日休館)
同報無線確認電話	☎65-8517

※臨時放送の確認ができます。

今月の納税など

国民健康保険税	5期
後期高齢者医療保険料	5期
介護保険料	4期

《納期限 11月30日(火)》

今月の表紙

今月の表紙は、歴史民俗資料館です。資料館は、弥富の歴史などに触れることのできる施設として市内外の方に親しまれてきました。

リニューアルに伴い、現在の資料館は今年28日で閉館し、来年4月に図書館棟へ移転する予定です。

これまでの30年のあゆみを4・5ページにて紹介していますので、ぜひご覧ください。

令和3年度新型コロナウイルスワクチン予防接種のご案内

令和3年10月15日現在

ワクチン接種について

市内の個別医療機関で新型コロナウイルスワクチン予防接種を実施しておりますが、順次個別医療機関の予約枠を縮小する予定です。

今後は、12歳の誕生日を迎え、新たに接種対象となったお子さんや、疾病などでこれまでに接種を逃してしまった方などの接種のみ行う予定です。

(今年12歳を迎え、新たに接種対象になったお子さんには、誕生月の翌月上旬に接種券、予約方法を送付します)

※接種実施日については、ワクチンの供給状況により変更になることもあるため、Web予約にてご確認ください。

※かかりつけ医のある方は、接種日までに予防接種を受けてよいか、相談されることを推奨します。

(かかりつけ医以外で接種する方のみ)

※新型コロナワクチン追加接種(3回目接種)につきましては、実施日など決まりしだいお知らせ致します。

市ホームページ
 新型コロナウイルスワクチン推進室からのお知らせ



市新型コロナウイルス
 ワクチン予防接種
 Web予約はこちら



※健康観察の時間(30分程度)を含め45分~1時間程度かかります。

※偕行会リハビリテーション病院は、リハビリテーション病院で透析等治療を行っている方のみが対象となるため、予約の受け付けができません。

※個別接種に関しては、**1回目接種の3週間後の同じ曜日に2回目接種となりますので、必ず予定を空けておいてください。1回目のみWebや電話にて必ず予約が必要です。2回目は不要です。**

※予約の変更・キャンセルはコールセンターへお電話ください。Webでは行うことができません。

新型コロナウイルスワクチン接種券の再交付およびワクチンパスポート発行、接種済証の再交付については、市役所健康推進課へお問い合わせください。

予約・☎市ワクチン接種コールセンター☎66-0097(平日午前8時30分~午後5時15分)

新型コロナウイルス感染症が心配なとき

発熱などの症状が生じた場合

▼相談・受診方法

- ①発熱などの症状が生じた場合は、まずはかかりつけ医などに電話相談する。
- ②相談先が分からない場合や、かかりつけ医などで対応できない場合は、「受診・相談センター」や「電話相談体制を整備した医療機関」へ電話相談する。
- ③電話相談で案内された医療機関に電話連絡し、医療機関の指示に従って受診する。

▼受診・相談センター

電話相談窓口	電話番号	受付日時
津島保健所	24-6999	【平日】9:00~17:30 (所管区域:津島市、愛西市、弥富市、あま市、大治町、蟹江町、飛島村)
夜間・休日相談窓口	(052) 856-0315	【平日夜間】17:30~9:00 【土・日曜日、祝日】24時間体制

※診療・検査医療機関および電話相談体制を整備した医療機関につきましては、市ホームページでご確認ください。

新型コロナウイルスワクチンの接種後に体調が優れないとき

症状がひどい場合やなかなか改善しない場合

かかりつけ医や最寄りの医療機関、または右記の相談窓口へご相談ください。

愛知県健康相談窓口

月~金曜日 9:00~17:30	☎(052) 954-6272
上記以外の日時	☎(052) 526-5887

特集 歴史民俗資料館 30年のあゆみ

平成 3 1991.5	歴史民俗資料館開館	
平成 10 1998.10~11	金魚サミット開催記念 「金魚あれこれ」展 ロビーに弥富金魚展示開始	
平成 12 2000.8~9	尾西線の 100 年 (尾西市・佐織町合同企画展)	
平成 14 2002.7~9	金魚日本伝来 500 年 「くらしの中の金魚展」	
平成 15 2003.3	宝暦治水 250 周年記念 海部歴史講演会「木曾三川と治水」	
平成 16 2004	川を調べる「エコきっず調査隊」 愛知環境賞受賞	
平成 16 2004.9~10	愛知万博フレンドシップ事業 「オランダをもっと知ろう」	
平成 21 2009.4	弥富ふるさとガイド ボランティア活動開始	
平成 21 2009.7~9	「あれから 50 年—伊勢湾台風展—」	
平成 22 2010.7~9	特別展 「木曾川の今—豊かな水と自然—」 (木曾川流域連携企画)	
平成 25 2013.7~9	埋蔵文化財展 「あいち考古楽市 2013」	
平成 28 2016.10~11	市制 10 周年特別展 「弥富金魚 150 年」	
平成 28 2016.5	やとみものしりブック発行・記念講演会	
平成 29 2017.4~5	服部擔風の書斎「藍亭」を 森津の藤公園に移設 特別展「生誕 150 年 服部擔風展」	
平成 30 2018.7~	「文鳥職員」ぶんちゃん、勤務開始	
令和 1 2019.8~9	特別展「伊勢湾台風 60 年 —いま伝えたい記憶—」 伊勢湾台風文化財見学ツアー	
令和 2 2020.10~	新品種サクラチョウテンガン展示開始	



2階にあった「シアターやとみ」



山車展示室



文化財防火デー



ひなまつりスタンプラリー



森津の藤まつり



ぶんちゃん一日弥富駅”鳥”就任式



木曾三川水郷カード配布



歴史教室(文化財めぐり)



親子教室(紙すき体験)



文化芸能大会



歴史民俗資料館 PR キャラクター
白文鳥ぶんちゃん

ごあいさつ

歴史民俗資料館は 1991 年の開館以来 30 年にわたり、弥富の歴史や文化に出会える資料館として市内外の多くの方に親しまれてきました。また、資料館では身近な歴史や自然のおもしろさを紹介するさまざまな特別展やイベントを開催してきました。施設の老朽化により、現在の資料館は 11 月 28 日(日)をもって閉館し移転の準備に入ります。

令和 4 年 4 月に図書館棟 1 階移転・リニューアルオープン予定の資料館は新しい常設展示やふれあい・体験コーナーなど、弥富の文化や生きものの魅力をますます体感できる資料館となる予定です。新資料館のオープンを楽しみにお待ちしております。

令和2年度 決算報告

令和2年度歳入歳出決算が、議会において認定されました。市民の皆さんや事業所などから納めていただいた税金などが、どのように使われたのかをお知らせします。一般会計では歳入決算額 205 億 5,111.7 万円(前年度比 6.7%増)に対し、歳出決算額 198 億 6,503.3 万円(前年度比 6.4%増)となり、令和2年度へ繰り越した事業に充てるための財源 3,209.9 万円を除いた実質収支が 6 億 5,398.5 万円の黒字になりました。また、令和2年度のみの収支を示す単年度収支は 1 億 2,465.0 万円の黒字となりました。また、その額に実質的な黒字・赤字の要素である令和2年度中の財政調整基金への積み立てや取り崩しを加味した実質単年度収支は、2 億 2,699.9 万円の黒字になりました。

一般会計 歳入

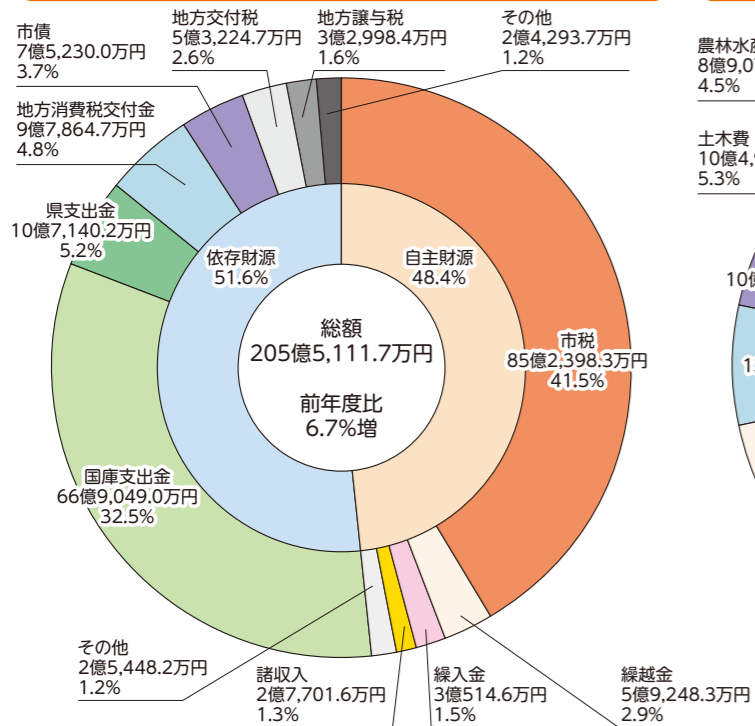

一般会計 歳出(目的別)

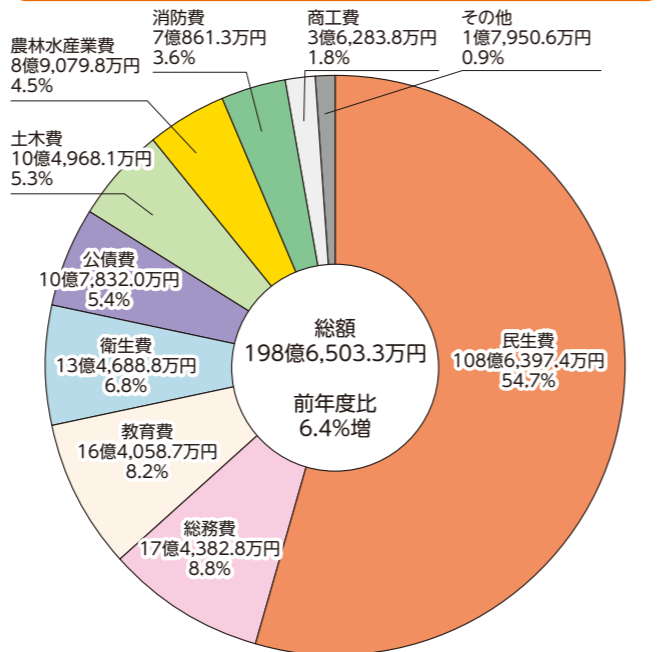

主な歳出事業

■総務費	
コミュニティバス運行事業	1 億 46.7 万円
■民生費	
特別定額給付金給付事業	44 億 6,159.0 万円
子ども医療費助成事業	1 億 7,043.0 万円
後期高齢者医療事業	4 億 5,024.7 万円
■衛生費	
市営火葬場建設事業	2 億 8,455.8 万円
ごみ収集事業	1 億 9,677.1 万円
■農林水産業費	
農業基盤整備事業	2 億 4,028.4 万円
■商工費	
企業誘致事業	1 億 3,225.3 万円
■土木費	
道路改良事業	1 億 9,222.3 万円
■消防費	
海部南部消防組合負担金事務	6 億 318.1 万円
■教育費	
小中学校管理運営事業(うち学校情報機器購入費)	1 億 7,299.6 万円
小中学校管理運営事業(うち学校ネットワーク環境整備工事)	1 億 5,300.3 万円

一般会計 歳出(性質別)

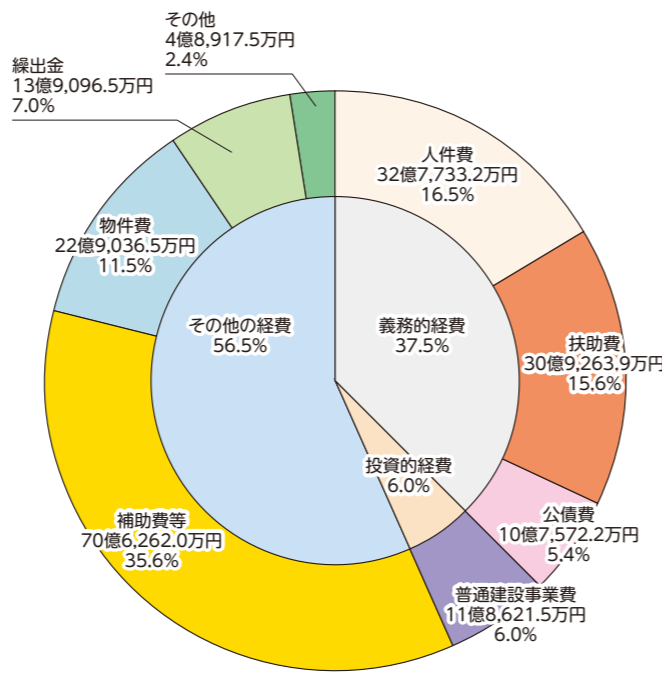

特別会計

会計名	歳入決算額	歳出決算額
土地取得	2億6,005.9万円	2億6,005.9万円
国民健康保険	38億6,814.7万円	37億5,768.3万円
後期高齢者医療	6億2,885.9万円	6億2,820.4万円
介護保険	34億799.1万円	33億1,205.2万円
合計	81億6,505.6万円	79億5,799.8万円

企業会計

会計名	収益的収支	資本的収支
下水道事業	収入額	11億720.6万円
	支出額	13億6,507.4万円

※ 資本的収入額が資本的支出額に不足する額 2 億 5,786.8 万円は、当年度分消費税および地方消費税資本的収支調整額 3,389.5 万円、引継金 3,392.1 万円および当年度分損益勘定留保資金 1 億 9,005.2 万円で補てんしました。

市債(長期借入金)の借入状況

会計区分	元年度末現在高	2年度末現在高	増減
一般会計	146億8,188.5万円	144億999.7万円	△2億7,188.8万円
企業会計	77億4,342.9万円	79億9,691.2万円	2億5,348.3万円
合計	224億2,531.4万円	224億690.9万円	△1,840.5万円

【一般会計の市債現在高】

	元年度末現在高	2年度末現在高	増減
市民1人当たり	329,175円	325,378円	△3,797円
1世帯当たり	806,963円	788,854円	△18,109円

※ 令和2年1月1日現在の弥富市の人口は 44,602 人、世帯数は 18,194 世帯
 ※ 令和3年1月1日現在の弥富市の人口は 44,287 人、世帯数は 18,267 世帯

基金(将来の蓄え)の状況

市は令和2年度末現在、特定の目的のために9の基金を設けています。大きく分けると一般会計の基金が6(財政調整基金など)、資金を運用する基金が1(土地開発基金)、特別会計の基金が2(国民健康保険支払準備基金など)あります。

	元年度末現在高	2年度末現在高	増減
一般会計	15億2,307.7万円	15億9,425.5万円	7,117.8万円
市民1人当たり	34,148円	35,998円	1,850円
1世帯当たり	83,713円	87,275円	3,562円

健全化判断比率などの公表

健全化判断比率とは、地方公共団体の財政の健全性に関する比率の公表の制度を設け、当該比率に応じて財政の早期健全化および財政の再生並びに公営企業の経営の健全化を図るための行財政上の措置を講ずることにより、地方公共団体の財政の健全化に資することを目的とする「地方公共団体の財政の健全化に関する法律」に基づき、各地方公共団体が算出・公表する指標のことです。

公表するのは、健全化判断比率のうち、①実質赤字比率、②連結実質赤字比率、③実質公債費比率、④将来負担比率の4指標と資金不足比率です。

令和2年度決算に基づき算定された弥富市の健全化判断比率および資金不足比率は、下表のとおりで、全て基準を下回っておりますが、今後も慎重な財政運営に取り組みます。

指標	弥富市	早期健全化基準	財政再生基準
①実質赤字比率	-	13.29	20.00
②連結実質赤字比率	-	18.29	30.00
③実質公債費比率	5.7	25.0	35.0
④将来負担比率	96.8	350.0	-

※実質赤字額、連結実質赤字額がないため「- (該当なし)」で表示しています。(単位: %)

指標	企業会計	弥富市	経営健全化基準
資金不足比率	農業集落排水事業会計	-	20.00
	公共下水道事業会計	-	

※資金不足比率がない会計は「- (該当なし)」で表示しています。

国民年金からのお知らせ

「社会保険料(国民年金保険料)控除証明書」が送付されます

令和3年分の年末調整や確定申告で、国民年金保険料の社会保険料控除を受けるためには、納付した国民年金保険料の額を証明する書類の添付が必要です。

国民年金保険料は、納付した全額が社会保険料控除の対象となります

国民年金保険料は、被保険者本人だけでなく、世帯主および配偶者も連帯して納付する義務があります。世帯主または配偶者としてご家族の国民年金保険料を納付したときは、その全額が所得税などの社会保険料控除の対象となります。令和3年中に納められたものであれば、過去の年度分の保険料や追納された保険料も控除の対象となります。

年末調整などの手続きの際に、ご自身の保険料額と合算して申告してください。なお、この場合には、ご家族分の証明書や領収書を添付する必要があります。

▼発送時期

①11月上旬発送：令和3年1月1日から令和3年9月30日までに国民年金保険料を納付された方（1月～9月末に納付された分と、10月～12月末に納付が見込まれる分の国民年金保険料額です）

②2月上旬発送：令和3年10月1日以降に、今年はじめに国民年金保険料を納付された方（10月～12月末に納付された国民年金保険料額です）

証明書を紛失したときは、ねんきん加入者ダイヤルもしくは年金事務所まで再交付の手続きをしてください。

☎ねんきん加入者ダイヤル

☎(0570)003-004(ナビダイヤル)

050 から始まる電話でおかけになる場合は ☎(03)6630-2525

▼受付時間 平日：午前8時30分～午後7時

第2土曜日：午前9時30分～午後4時

※土・日曜日、祝日(第2土曜日を除く)、12月29日～1月3日はご利用いただけません。



保険料は
忘れずに
納めましょう!!

保険料が未納の状態であると、将来(老齢)や万一(障がい・遺族)のときに年金を受けられなくなります。

令和3年度保険料額(令和3年4月分～令和4年3月分)

定額保険料(月額)……16,610円(年齢や所得に関係なく一律です)

付加保険料(月額)……17,010円(付加保険料(400円)を上乗せした場合)

◆保険料の納付が困難な方は、ご相談ください。

国民年金には、保険料免除、学生納付特例、納付猶予などの制度があります。

制度を利用されるには、申請が必要です。詳しくは、中村年金事務所にお問い合わせください。

☎中村年金事務所 国民年金課 (名古屋市中村区太閤一丁目19番46号)

☎(052)453-7200

(自動音声案内に従って「2」を押したあと、もう一度「2」を押してください。)

国民年金保険料の産前産後期間の免除制度について

出産予定日または出産日が属する月の前月から4か月間の国民年金保険料が免除されます。なお、多胎妊娠の場合は、出産予定日または出産日が属する月の3か月前から6か月間の国民年金保険料が免除されます。

出産とは、妊娠85日(4か月)以上の出産をいいます。(死産、流産、早産された方を含みません。)

産前産後期間として認められた期間は、保険料を納付したものとして老齢基礎年金の受給額に反映されます。

◆対象者

国民年金第1号被保険者(自営業者など)

◆届出期間

出産予定日の6か月前から届出可能

◆必要書類

出産前に届出をする場合：母子健康手帳など

出産後に届出をする場合：出産日および親子関係を明らかにすることができる書類(母子健康手帳、戸籍謄本など)

☎市役所保険年金課(内線124・125)

☎中村年金事務所 国民年金課 ☎(052)453-7200

(自動音声案内に従って「2」を押したあと、もう一度「2」を押してください。)

11(いい)月30(みらい)日は「年金の日」です

厚生労働省では、「国民お一人お一人、「ねんきんネット」などを活用しながら、高齢期の生活設計に思いを巡らしていただく日」として、11月30日(いいみらい)を「年金の日」としています。

この機会に、ご自身の年金記録や年金見込額を確認し、将来の生活設計について考えてみませんか。

「ねんきんネット」をご利用いただくと、パソコンやスマートフォンからいつでもご自身の年金記録を確認できるほか、さまざまな機能がご利用いただけます。

- ・将来の年金見込額の試算
- ・電子版「ねんきん定期便」の閲覧
- ・受給に関する各種通知書の確認 など

ご利用方法には以下の2つの方法があります。

- ・マイナポータルからログイン
- ・日本年金機構のホームページからログイン

詳しくは、日本年金機構ホームページをご覧ください。

○日本年金機構ホームページ(ねんきんネット)

https://www.nenkin.go.jp/n_net/



保育のひろば 大藤保育所

「人と人とのつながり」を大切に

大藤保育所では、異年齢児や地域の人々の関わりを大事にしています。

日々の生活の中で、洋服が脱げなくて困っている子がいると、年上の子が手伝ってあげ「脱げたね。」とにっこり微笑み合ったり、七夕の行事では3、4、5歳児がチームに分かれて星と一緒に探すゲームをし、決められた色の星を見つけると小さい子に取らせてあげ、喜び合っていました。

また、園児のおばあちゃんが育てているお花畑を見せてもらったり、採れたてのいちごやトマト、ぶどうを頂いたりして地域の人とのつながりも多く持っています。

子どもたちには、人とつながる中で人との関わり方を学び、親しみや喜びを感じながら、心を豊かにして欲しいと思います。

今後、コロナ禍においても感染対策をし「人と人とのつながり」を大切にしていきたいです。



すく SUKU SUKU PLAZA

下記スケジュールは、新型コロナウイルス感染症対策により変更となる場合があります。



児童館だより 11月1日~12月10日

★各児童館共通 開館時間 9:30~17:00 休館日 日曜日・祝日

	さくら児童館 ☎65-6191	白鳥児童館 ☎66-1036	栄南児童館 ☎68-6266	弥生児童館 ☎65-8107	大藤児童館 ☎68-4101	東部児童館 ☎52-4611
卓球をしよう (小学生対象)	11月20日(土) 14:00~16:00	11月27日(土) 14:00~16:00	🐻	11月9日(火) 14:00~16:00	11月20日(土) 14:00~16:00	11月20日(土) 14:00~16:00
将棋をしよう (小学生対象)	🐻	🐻	🐻	11月17日(水) 16:00~	🐻	🐻
★クリスマスリースづくり 【2部制】 (小学生対象)	11月27日(土) ①13:30~14:30 ②14:30~15:30 定員20名	🐻	12月4日(土) ①13:30~14:30 ②14:30~15:30 定員15名	🐻	11月27日(土) ①10:00~11:00 ②11:00~12:00 定員20名	12月4日(土) ①10:00~11:00 ②11:00~12:00 定員20名
★じどうかんであそぼう (1歳児以上~ 未就学児対象) ※行事によっては対象 年齢が変わりますので、 各児童館にお問い合わせ ください。	英語であそぼう					
	11月6日(土) 10:30~11:00	🐻	11月20日(土) 10:30~11:00	11月13日(土) 10:30~11:00	12月4日(土) 10:30~11:00	🐻
	クリスマスの飾りをつくらう					
	🐻	11月27日(土) 10:30~11:00	🐻	🐻	11月20日(土) 10:30~11:00	11月27日(土) 10:30~11:00
月1回土曜日 10:30~11:00	※「じどうかんであそぼう」は毎月1回土曜日に行っています。親子でふれあう時間を楽しんでいただくプログラムです。弥富市在住の方などなくても、どの児童館でも参加できます。お母さんだけでなく、お父さん・おじいちゃん・おばあちゃんも大歓迎です。					

※お話しタイムはさくら・大藤(月曜日)、白鳥・栄南・弥生・東部(木曜日)10:30~16:00~に行います。
 ※定員がある行事で、市外の方が参加を希望される場合は、各児童館にお問い合わせください。
 ※★マークのある行事は申し込みが必要です。

Happy Birthday 11月生まれの子どもたち

子どもは宝 やとみのたから

 うえにし いっさ 上西 一颯くん 3歳 (平島中) 元気一杯ヤンチャボーイ♡大好き	 おだ きぬか 小田 絹華ちゃん 1歳 (綱浦町) ひいば、ばあちやま だいすき♪	 こばやし ふうと 小林 楓人くん 1歳 (西中島町) 元気に大きくなってね♪	 どうとう なつり 道藤 夏梨ちゃん 1歳 (綱浦町) いっぱい食べて大きくなってね♪
 なかがわ はじめ 中川 一くん 3歳 (上押萩) 元気に笑顔で大きくなってね♪	 はやしだ まな 林田 真奈ちゃん 2歳 (平島町) いつも笑顔で元気いっぱい!!	 ほった なおたか 堀田 尚隆くん 1歳 (平島町) 元気いっぱい大きくなあれ!	

子どもの写真を載せませんか? ▼応募期間 11月10日(水)~17日(水)【必着】 ※詳しくは市ホームページまたは人事秘書課までお問い合わせください。 ▼対象者 1月生まれで1歳~3歳の子 市役所人事秘書課(内線475) ホームページでもお写真を紹介しています!

子育て支援センター“みんなで子育て”応援します!

子育てに困っていること、悩んでいることありませんか? 子育ての喜びや悩みを分かち合い、一緒に子育てしましょう!
 ★各支援センター共通 開館時間 8:30~17:15 休館日 土・日曜日、祝日

ひので子育て支援センター ☎66-0008	相談日 月~金曜日	行事
弥生子育て支援センター ☎65-8211	電話相談 9:00~16:30 面接相談 13:00~16:30	なかよしひろば、年齢にあわせて、わくわくベビー、キッズ、チャイルド、フレンズ、マタニティーを行っています。(人数制限あり) ※「わくわくだより」・ホームページを通して情報と日程をお知らせします。
東部子育て支援センター ☎52-4612	訪問相談 13:00~15:30(要予約) 臨床心理士の個別相談(要予約)	

※詳しくは、各子育て支援センターにお問い合わせください。

弥富市児童館 Instagram

弥富市児童館では、児童館の活動の様子やイベント情報などを発信しています。
 ぜひフォローをお願いします!!

Instagram
 アカウント:
 yatomishijidoukan



TOPICS 令和4年度 保育所等入所受付のご案内

保育施設は、保護者の就労や疾病などにより、家庭において十分保育することができない児童（保育を必要とする児童）を保護者に代わって保育をすることを目的とする施設です。

入所受付日程

受付日	受付保育所	申込書配布場所
11月18日(木)	桜保育所・弥生保育所・栄南保育所・十四山保育所	市役所児童課 十四山支所 各保育所
11月19日(金)	南部保育所・ひので保育所・大藤保育所・白鳥保育所・西部保育所	

受付時間

午後3時～5時

申込書類を持参の上、受付日に申し込みください。

申込期限

11月30日(火)まで

※詳細につきましては、申込書類中の保育所入所申込のしおりをご覧ください。

※各受付日にご都合が悪い場合は受付日の翌日以降も11月30日(火)まで随時保育所(園)にて受け付けします。

※11月24日(水)から30日(火)までの平日5日間は、市役所児童課窓口で、認定こども園弥富はばたき幼稚園を除く保育所分を受け付けます(午前8時30分～午後5時)。

※令和4年4月からの入所だけでなく、年度途中で育児休業復帰・職復帰で入所を希望される児童も書類が揃い次第受け付けます。

入所基準

児童の保護者のいずれもが次のいずれかの事由などに該当すること。

- ①就労 ②妊娠、出産 ③保護者の疾病、障がい ④同居親族の介護・看護
⑤災害復旧 ⑥求職活動(起業準備を含む。) ⑦就学(職業訓練校などにおける職業訓練を含む。)

入所年齢

- <満8か月> 南部、桜、大藤、白鳥、栄南、西部、十四山保育所
<満6か月> ひので保育所、認定こども園弥富はばたき幼稚園保育部
<満3か月> 弥生保育所

特別な支援が必要な児童

入所基準に該当し、集団保育が可能な児童で発達の遅れや、病気・障がいなどによる特別な支援が必要な場合は、必ず事前に市役所児童課へご相談ください。

私的契約児

市立保育所では、入所基準に該当しない児童について、優先入所区域保育所の定員に余裕がある場合に限り、私的契約児として受け入れます(3歳児以上)。なお、保育無償化の対象外となります。

私的契約児の年度途中入所はできません。

申・問 市役所児童課(内線 157)

認定こども園弥富はばたき幼稚園

直接幼稚園にお尋ねください。
☎67-4008



TOPICS 産前・産後サポート事業のご案内

妊娠期から子育て期にわたる切れ目のない支援の1つとして、産前・産後の家事や育児に困っている方を対象にファミリー・サポート・センターの協力会員が家事、育児のサポートを行います。

対象者(次の条件を満たす方)

- ・市内在住
- ・妊娠8か月から産後2か月(多胎児は産後6か月)未満の妊産婦
- ・妊娠、出産による体調不良があるが、家族の支援が受けられない方

援助内容

- 1回あたり2時間以内の日常的な家事、新生児・乳児の育児のサポート
- ・家事支援(簡単な調理、洗濯、掃除など)
- ・育児支援(授乳の手伝い、おむつ交換の手伝い、沐浴介助など)

利用料金

平日：午前9時～午後5時(祝日を除く)
1時間あたり800円

利用にあたっての相談・調整

- ・会員登録が必要です。(ファミリー・サポート・センターの基本事業に登録している方も産前・産後サポート事業の登録が必要です。)
- まずは、子育て世代包括支援センターの母子保健コーディネーター、または地区担当保健師にご相談ください。
- ・会員登録後の援助の調整は、弥富市ファミリー・サポート・センターが行います。



★ご相談・会員登録は・・・

弥富市子育て世代包括支援センター(市役所3階 保健センター内)

★援助依頼は・・・

弥富市ファミリー・サポート・センター(市役所1階 児童課横)

☎58-3352(直通)

ファミリー・サポート・センター 利用会員と協力会員が助け合う組織です

休業日 日曜日・祝日(土曜日は電話受付のみ) ☎58-3352

「基本事業」、「病児・病後児保育事業」、「産前・産後サポート事業」のご利用は、事前に会員登録が必要です。ただし、「産前・産後サポート事業」のご利用は、まず子育て世代包括支援センター(☎65-1111)にご相談ください。ファミリー・サポート・センターでは、平日午前9時30分から午後5時45分まで登録受付をしています。登録時に利用方法などの説明をします。

基本事業	保育所の送迎、保護者外出時の預かりなど	曜日や時間、援助内容に合う協力会員が援助を行います。
病児・病後児保育事業	月～金 8:30～17:00	専用施設 キッズケアルーム「えがお」でお預かりします。(看護師常駐)
産前・産後サポート事業	月～金 9:00～17:00	育児支援・家事支援を行います。※1回につき2時間まで。

協力会員募集中! ※詳しくはファミリー・サポート・センターへお問い合わせください。

十四山中学校



本校では、校訓「自主・自立」のもと、さまざまな教育活動を行っています。ここでは、1学期の活動の一部を紹介させていただきます。

十中タイム

毎週木曜日に「十中タイム」を設定しています。定められたテーマについての話し合い活動や各委員会の企画による活動などを行っています。



全校集会として、学級目標についての発表も行いました。



草取り大会

委員会企画により、クラス対抗で草取り大会を行いました。



防災学習・安全学習

本校では、防災学習にも力を入れています。今年度は「自助」をテーマにして、学習会や避難訓練、シェイクアウト訓練などを行っています。

・全校防災学習①

クイズ形式で、地震への備えや地震が起きたときの行動について学びました。



・全校防災学習②

非常持ち出し袋に何を入れたらよいのか、グループで話し合いました。



・緊急時下校訓練

緊急時に通学団ごとで安全に下校できるよう、訓練を実施しました。



マナー講座

あいさつや言葉遣い、お辞儀の仕方など、社会人としての基本的なマナーを学びました。



職業講話

5つの職種のグループに分かれ、講師の先生から仕事内容や働く上で大切なことについてお話を聞きました。



広島研修



次の世代に……

十四山中学校 山田 紗愛

【戦争の悲惨さ】

私が何よりもひどいと感じたのは、戦争中の生活です。ピースあいちで見つかった写真は、特に印象に残りました。それは、「泣くことを我慢する子ども」の写真でした。とても奇妙な光景だと思ひ、解説を読んでも、その子どもの父親は戦死していたことが分かりました。当時、戦争で死ぬことは、国に貢献することであり、名誉ある死と言われてほめたえられました。悲しむと非国民だとのしられるため、この子どもは泣くことが許されなかったそうです。もしも私の家族が亡くなったら考えると、きっと悲しい泣いてしまうでしょう。でも、この子どもは殺された父親のことを悲しむことができません。とてもつらい環境であることが分かりました。

さらに調べてみると、この時代の学校は、戦争中心の授業が進められていたことが分かりました。国民学校と呼ばれ、兵隊になることはとても誇らしく、国のために働くことが当たり前であると、幼いころから教えられていました。戦時中の生活では、新聞や雑誌、服装や教科書などの視界に入るものから耳に入ってくる情報など、すべてが戦争一色に染まっていた。自己主張が苦手の日本人なら、戦争に協力させることは簡単だったのでしょうか。その生活の異様に驚きました。

もう一つ私がひどいと感じたことは、市民への無差別攻撃です。当初、戦争は市民を巻き込まないものとしていました。しかし、日本を始め世界各国は、軍需工場以外にも攻撃を開始しました。空襲が始まると、辺り一面は火の海に包まれ、焼き尽くされました。大やけどを負った人や、亡くなった人、真っ黒に焼き尽くされた街を想像すると、まるで地獄のようです。私は今まで防空壕に入れば助かると思っていましたが、そんなことはありませんでした。ある漫画には、防空壕の中に焼夷弾が入ってきて爆発するシーンや、防空壕の周りが火で覆われ、防空壕の中の人々が蒸し焼きにされる場面がありました。同じ人間が原形をとどめることなく死んでいく。その姿を戦闘機から眺めるのはつらくはなかったのでしょうか。日本で戦争が終わり、70年以上たった今でも、核だ、戦争だ、騒いでいる政治家たちがいます。かつて、大人の判断で何十万、何百万もの命が失われてしまったのに……。



【感想】

戦争を知らない世代、つまりは戦争を経験したことのない世代だけになるのも、あと数年だと言われています。平和学習を行う前までは、戦争を知らない世代になっても特に何も変わらないだろうと思っていました。自分自身も、今回の平和学習がなければ、戦争のことについて何も知らずに過ごしていたと思います。しかし、平和学習を終えた今は、戦争の悲惨さや愚かさをいかにして後世に伝えていくべきかを考えることの大切さに気付くことができました。戦争を知らない子どもたちがどんどん増えていけば、また同じ過ちを繰り返してしまうかもしれません。そうならないためにも、この学習を通して学んだことを、その先の世代へつなげていこうと思います。

平和学習を通して

十四山中学校 珠島 鉄平

平和学習で、原爆投下前の広島の様子や、原爆投下後の被害の状況など、戦争について多くを学びました。恐ろしいと思うことや、現在の違いに驚くことがたくさんありました。

【当時の暮らし】

戦時中、豊かな暮らしはできず、子どもたちは「お国のために」と働かされました。今では考えられないことであり、これは洗脳に近いなと思いました。今、自分たちに同じことができるかと言われると、できませんし、とても耐えられないと思います。なぜかという、今の自分たちは正しい知識を学んでいるからです。

また、当時の子どもたちにとって、辛かったことに「疎開」があります。家族と離ればなれになり、「家族に会いたい」「家族に甘えたい」「家に帰りたい」と思っても、家族は迎えに来てくれません。何ひとつ思い通りに生活することができないので、辛いと思うのは当然のことです。

【原子爆弾の被害】

原子爆弾は、多くの人々の「いつもの生活」を破壊し、被爆者を長期間にわたって苦しめました。原子爆弾の熱線による焼死、爆風による生き埋めや圧死など、原子爆弾による死者・被害者は数多くいました。かろうじて生き延びた人々も、臓器が死滅したり、家族が亡くなったりしました。また、「助けを求めた人々を見殺しにしてしまった」と心に大きな傷が残った人々もいました。誰もが家族に会いたいという気持ちが強く、その気持ちが生きる気力だったのだと思います。しかし、家族の最期に立ち会うことができたのは、ごくわずかな人々のみでした。きっと悔やんでも悔やみきれなかったと思います。

実は、辛い思いをしたのは日本だけではなく、かつて、日本も中国本土を空襲しており、大勢の敵兵を殺していました。戦争に勝者など存在しません。戦争は、起こした時点で、皆、敗者だと思います。「戦争を起こさない」ということが大切であり、戦争によって死者・被害者を出すことは、決して許されることではないのです。

【戦争をなくすために】

今、僕たちが直接戦争をなくすことはできません。しかし、できることはあります。それは、戦争について、正しく学び、広く後世に伝えるということです。全世界の人々が、戦争について正しく理解し、何をすべきかを話し合える日が来ることを願って、今回学んだことを周りの人に伝えていこうと思います。





市ホームページ内フォトギャラリーや公式ツイッターでもまちの話題を紹介しています!



弥富市見守り等活動に関する協定を締結しました

9月28日に第一生命保険株式会社名古屋西支社と弥富市見守り等活動に関する協定を締結しました。

内容としては、第一生命保険株式会社名古屋西支社の方が市内での業務中に市民の異変に気付いた際、市の担当部署へ連絡し、緊急時には、警察や消防などに通報していただきます。

見守り等活動に関する連携体制を構築することで、安心して暮らせる地域社会づくりにつながっていきます。

この見守り等活動に関する協定は、平成30年度から事業者と締結しており、今回の締結で5団体目となります。



下水道の日作品展

9月1日～28日、市役所本庁舎南側図書館棟にて、下水道の日作品展を開催しました。

これは、下水道の必要性および重要性をより多くの方に知ってもらい、下水道の接続促進の一環として行われました。

また、この期間中には、市内小・中学生にも下水道について興味を持ってもらい理解を深めることを目的に、ポスターや書道作品を募集し、全73作品を展示しました。

ちょっと一息 “防災”

防災クイズに挑戦してみませんか?

問題 地震に備えて家具の配置で気をつけることで正しいのはどれでしょうか?

①

避難の邪魔にならないように、物は床に置かないで家具の上に置く。

②

倒れても布団やベッドに当たらないように置く。

③

いざという時に運び出しやすいように玄関や廊下に置く。

答えはP17の下をご覧ください。

やとみ

歴史探訪

このコーナーでは、弥富市のまだまだ知られざる歴史について、弥富ふるさとガイドボランティアが紹介していきます。



六門橋(六門樋門)

明治35年、立田輪中の悪水を鍋田川に排水するため中山に立田輪中人造堰樋門が造られましたが、排水機能を十分に果たせませんでした。

そこで排水先を鍋田川から筏川に変更し、明治39年、筏川に三門の樋門が完成しました。その後、明治45年に1門、昭和3年に2門が追加され「六門樋門」と呼ばれるようになりました。

六門樋門は戦前ごろまでは機能していたようですが、やがて下流との潮位差が減少し排水機能がなくなり、樋門としての役割を終えました。現在はもっぱら総合社会教育センターと駐車場を結ぶ人道橋として使われていて、水と関わりの深い地域の歴史を伝える「六門橋」として親しまれています。



六門橋

市長の部屋



秋晴れの心地よい季節となりましたが、市民の皆さまには健やかに暮らしのことに存じます。

さて、新型コロナウイルス感染症は依然として収束には至ってありませんが、皆さまの徹底した感染防止対策、ワクチン接種へのご協力により少しずつではありますがこれまでの日常が戻ってきております。

そのような中、海外では2回目の接種から8か月後を目途に更なる追加免疫を得るためのブースター接種が始まりました。日本では、先行接種を行った医療従事者から行うことが検討されていますが、今後の情報につきましては市ホームページなどでお知らせしてまいります。

11月は秋から冬への移行の時期です。昼夜の寒暖差には、くれぐれもご自愛ください。

弥富市長 安藤正明

こちらのカレンダーは、広報から切り取って見やすい所に貼ってください。

※新型コロナウイルス感染症拡大防止により、やむを得ず中止になる場合があります。

SUN	MON	TUE	WED	THU	FRI	SAT
11月	1 図書館	2	3 文化の日 きんちゃんバス こじま整形外科(愛西市) ☎25-9911	4 中村年金事務所による年金相談(予約制)(市役所) 10:00~15:00 消費生活相談(予約制)(市役所) 13:30~16:00	5 市民文化展(総合社会教育センター) 9:00~17:00	6 市民文化展(総合社会教育センター) 9:00~17:00 海南子どもの国秋まつり(海南子どもの国) 10:00~15:00
7 市民文化展(総合社会教育センター)9:00~15:00 海南子どもの国秋まつり(海南子どもの国)10:00~15:00 はせ川外科(津島市) ☎24-3370	8 図書館	9 生活自立支援相談(市役所) 9:00~12:00	10 心配ごと相談所 弁護士による法律相談(予約制) 結婚相談(予約制)(総合福祉センター) 13:00~16:00	11 消費生活相談(予約制)(市役所) 13:30~16:00	12	13
14 きんちゃんバス 鈴木整形外科(愛西市) ☎28-8838	15 社会保険労務士によるねんきん相談(予約制)(市役所) 10:00~16:00 図書館	16 生活自立支援相談(市役所) 9:00~12:00	17 司法書士による相続・登記相談(予約制)(十四山総合福祉センター) 13:00~15:00 成年後見制度について無料相談(予約制)(市役所) 13:30~16:20	18 消費生活相談(予約制)(市役所) 13:30~16:00 権利擁護や成年後見について弁護士による無料相談(予約制)(十四山支所) 13:00~15:50	19	20
21 きんちゃんバス 森整形外科クリニック(あま市) ☎445-5050	22 社会保険労務士による年金相談(予約制)(市役所) 10:00~16:00	23 勤労感謝の日 きんちゃんバス 服部整形外科皮フ科(弥富市) ☎65-1200	24 心配ごと相談所 行政相談所(総合福祉センター) 13:00~16:00	25 権利擁護や成年後見について弁護士による無料相談(予約制)(十四山支所)13:00~15:50 消費生活相談(予約制)(市役所)13:30~16:00 弁護士による法律相談(予約制)(総合福祉センター)13:00~16:00	26	27
28 きんちゃんバス わたり整形外科(あま市) ☎449-6699	29	30 ＜納期限＞ 国民健康保険税 5期 後期高齢者医療保険料 5期 介護保険料 4期	12/1	12/2	※手話通訳者の設置 毎週水曜日(市役所) 9:00~12:00	

問 「心配ごと相談所」、「法律相談」、「司法書士による相続・登記相談」および「結婚相談」は市社会福祉協議会 ☎65-8105
問 「権利擁護や成年後見について弁護士による無料相談(予約制)」および「成年後見制度について無料相談」は海部南部権利擁護センター ☎69-8181

令和3年11月 平日夜間・休日診療問い合わせ先

上記カレンダーに記載の当番医療機関については、都合により変更されることがありますので下記の消防署または救急医療情報センターへご確認の上、受診してください。
※午後5時以降は消防署へお尋ねください。 ※あま市は市外局番が052です。
●海部南部消防署 ☎52-0119 ●海部南部消防署北分署 ☎65-0119 ●救急医療情報センター ☎26-1133

診療日	受付時間	診療先
平日夜間および休日(土・日・祝日)	平日夜間	新型コロナウイルス感染拡大防止のため、平日夜間と土曜日の内科及び小児科については、当面の間、休診とさせていただきます。 ※病状などのお問い合わせは、受付時間内に直接お電話してください。 ※診療再開については、決まり次第、市ホームページにてお知らせします。 問 海部地区急病診療所(☎25-5210)(津島市莪原町字郷西37) http://amaq.sakura.ne.jp
	土曜日	
	日・祝	
	日・祝	
	日・祝	
薬など	くすり・医療用品などに関する緊急の相談・質問などは右記へお問い合わせください。	津島海部薬剤師会 くすり安心電話 ☎090-2136-3858 開設時間 21:00~24:00

※こちらに掲載している情報は、新型コロナウイルス感染症拡大防止のため中止または延期となる場合があります。

2021 11 11 暮らしの情報

「お知らせ」「募集」など暮らしに役立つ情報を掲載しています。

お知らせします

重要文化財服部家住宅 秋の見学会

国の重要文化財に指定されている服部家住宅の見学会を開催します。

▼と き 11月21日(日) 午後1時~、午後2時~(2部制)

▼ところ 服部家住宅(弥富市荷之上町石仏419)

▼定員 各50名(先着順)

▼料金 300円(文化財保護費。小学生以下は無料)

▼申込方法 電話にて申し込みください。

▼共催 弥富ふるさとガイドボランティア

※マスクを着用の上で入場をお願いします。

申・問 歴史民俗資料館

寝具洗濯乾燥消毒サービス(2回目)を実施します

寝具の衛生管理などが困難な方を対象に、寝具洗濯乾燥消毒サービスを実施いたします。

▼対象者

- ・おおむね65歳以上のひとり暮らし高齢者の方
- ・要介護3~5(介護保険法)の認定を受けた方
- ・身体障がい者1・2級の方

▼自己負担分の費用 世帯の市民税に応じて、0円~300円

▼手続方法 市役所介護高齢課および十四山支所に備え付けの申請書に必要事項を記入のうえ、申し込みください。

※今年度中に申請された方については、申請は不要です。

※実施日などは後日連絡します。

▼申込期限 11月15日(月)

申・問 市役所介護高齢課(内線175)、十四山支所

国民健康保険税の納付をお忘れなく

11月30日(火)は、国保税第5期の納期限です。自主納付の方は、金融機関などで納めてください。口座振替の方は預(貯)金残高を確認してください。

国民健康保険は、世帯単位で加入するもので、国民健康保険税(国保税)の納税義務者は世帯主です。

▼今後の納期限日

第6期:12月27日(月)
第7期:令和4年1月31日(月)
第8期:令和4年2月28日(月)

▼国保税の月割課税 社会保険などを離脱すると、国民健康保険に加入することになります。加入した月から年度末の3月までが課税対象となり、届け出た日以後の納期に割り振って国保税が課されます。

▼届出は14日以内に 届出が遅れると、少ない納期に割り振られ、1回当たりの納付額が高くなります。社会保険などを離脱した場合は、14日以内に届け出てください。

▼国保税の支払いにお困りの方へ 納期ごとの納付が困難なときは、国保税を滞納のままにせず、お早めに市役所保険年金課にご



第7回認知症講演会

認知症は65歳以上の高齢者の5人に1人になると言われ、早期発見・早期対応が重要なポイントになります。認知症を正しく理解し、備えるために、専門医による認知症の医学的知識と早期発見、治療、対応方法について講演を行います。

▼と き 12月11日(土) 午後1時30分~3時(受付開始 午後1時)

▼ところ 七宝病院 管理棟 会議室

▼内容 認知症の早期発見・治療と対応~正しく理解し備えをするために~

▼講師 覚前 淳氏(愛知県認知症疾患医療センター七宝病院 センター長)

▼定員 50名

※新型コロナウイルス感染症の感染状況によって、人数を制限させていただきます。

▼申込方法 電話で受け付けています。

※定員になり次第締め切ります。

申・問 愛知県認知症疾患医療センター七宝病院(あま市七宝町下田矢倉下1432番地) ☎(052)443-7900

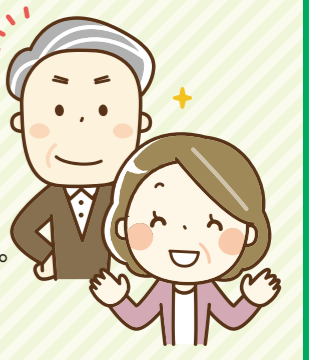

※こちらに掲載している情報は、新型コロナウイルス感染症拡大防止のため中止または延期となる場合があります。

相談ください。

特別な事情（一定の要件があります）の場合は、申請により減免・分割納付などできる場合があります。

問市役所保険年金課（内線 122・123）

いい介護の日

毎年 11 月 11 日は、介護や認知症を理解し、本人・家族・介護職員・地域住民のささえあいを進進するため「介護の日」と定められています。

今年度は新型コロナウイルス感染症の状況を踏まえ「介護の日」の前後の期間において、コロナ禍においても業務に励んでいる介護事業所の様子などをパネル展示にて紹介します。また、YouTube による毎年好評の介護実態の寸劇「笑大学校」の動画配信も行います。住み慣れた地域で最期まで過ごせる街を、市民の皆さんと専門職でつくりあげましょう。

▼とき

11月4日（木）～17日（水）
（土・日曜日を除く）

▼ところ

市役所 1 階市民プラザ
問海南病院たすけと
☎65-6072
市役所介護高齢課（内線 172）



11月12日～25日は「女性に対する暴力をなくす運動」実施期間です

暴力は、その対象の性別や加害者、被害者の間柄を問わず、決して許されるものではありません。特に、配偶者などからの暴力、性犯罪・性暴力、ストーカー行為、売買春、人身取引、セクシュアルハラスメントなど女性に対する暴力は、女性の人権を著しく侵害す

るものであり、男女共同参画社会を形成していく上で克服すべき重要な課題です。

毎年 11 月 12 日から 25 日（女性に対する暴力撤廃国際日）までの 2 週間は「女性に対する暴力をなくす運動」実施期間です。

もし、性暴力の被害にあってしまったら、ひとりで悩まず、まずはご相談ください。

ワンストップ支援センター全国共通短縮電話番号 ☎#8891

最寄りの性犯罪・性暴力被害者のためのワンストップ支援センターにつながります。

問市役所市民協働課（内線 433）

十四山スポーツセンター
トレーニング講習会
11月の予定

トレーニング室をご利用いただくには、初回に無料のトレーニング講習会（器具説明など）を受講する必要があります。なお、小学生以下のご利用はできません。

新型コロナウイルス感染症拡大防止のため、講習会およびトレーニング室をご利用できる方は、市内在住の方のみとします。

また、各種制限や注意事項がありますので、利用する際は、必ず「感染症対策特設サイト」にてご確認ください。

▼料金

大人250円・中学生120円

①10:00～②14:30～③18:30～

日程	1回目	2回目
3日（水・祝）	①	②
6日（土）	②	③
7日（日）	①	②
11日（木）	②	③
13日（土）	②	③
14日（日）	①	②
19日（金）	②	③
20日（土）	②	③
21日（日）	①	②
23日（火・祝）	①	②
27日（土）	②	③
28日（日）	①	②

※講習は1時間半程かかります。

※予定は変更になる場合があります。

※運動のできる服装と上履きをお持ちください。

※初回は予約が必要です。

問十四山スポーツセンター
☎52-2110

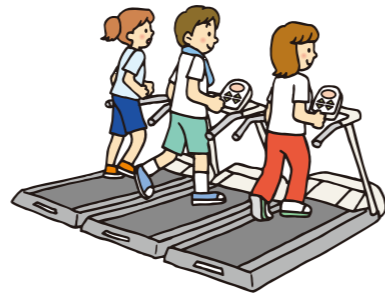

蟹江警察署からのお知らせ

弥富市内犯罪発生状況（令和3年8月）

	R3年8月	R2年8月	前年比
侵入盗	4	1	+3
特殊詐欺	0	0	0
自動車盗	0	0	0
車上ねらい	2	0	+2
部品ねらい	1	1	0
自転車盗	4	6	-2
自販機ねらい	0	2	-2
ひったくり	0	0	0
強盗	0	0	0

毎年11月は児童虐待防止推進月間です。

身体的虐待、ネグレクト（食事を与えない、不潔にするなどの不適切な教育）、心理的虐待（暴言、拒否的な対応、児童の面前での暴力）、性的虐待などの児童虐待は、児童の心身に重大な影響を与えます。児童が自ら助けを求めるとは困難です。児童虐待が疑われる事案を見聞きされた際は、ためらわずにご連絡ください。

問愛知県蟹江警察署 ☎95-0110
市役所児童課（内線152）、市役所市民協働課（内線434）



第29回市民文化展について

▼とき

11月5日（金）～7日（日）
午前9時～午後5時
※最終日は午後3時まで

▼ところ

総合社会教育センター
※ご来場の際にはマスクの着用をお願いします。
問市役所生涯学習課（総合社会教育センター）

令和3年度
日本赤十字社社資報告

今年度の日本赤十字社弥富市区社資は、3,197,201円（令和3年9月1日現在）となりました。皆さんのご理解とご協力に厚くお礼申し上げます。この社資は、全額日本赤十字社へ納付させていただきました。

今後とも、赤十字の使命と事業にご理解のほどよろしくお祈いします。

問市役所福祉課（内線165）

個人事業税第2期分の納付をお忘れなく

個人事業税の第2期分の納期限は11月30日（火）です。

第2期分の納付書は、8月にお

送りした納税通知書に同封していただきますので、納付してください。
※納付書を紛失された方は管轄の県税事務所へお問い合わせください。

▼納付場所および納付方法

- 金融機関、県税事務所の窓口
- コンビニエンスストア、MMK 設置店
- Pay-easy(ペイジー)に対応したインターネットバンキングまたはATM
- インターネット環境でのクレジットカードによる納付
- スマートフォン決済アプリ (PayPay、LINE PayおよびPayB) による納付
- ※コンビニエンスストア、MMK 設置店、スマートフォン決済アプリによる納付については、納付書の納付金額が30万円以下のものに限りま。

▼その他

領収証書が必要な方は、金融機関(ゆうちょ銀行を除く)の窓口、県税事務所の窓口またはコンビニエンスストア、MMK 設置店で納付してください。また、納付には便利で安全な口座振替の制度もあります。ご希望の方は口座を開設している金融機関の窓口で手続きをしてください。

問西尾張県税事務所 県民税・事業税第二グループ
☎(0586) 45-3169(ダイヤルイン)

問<https://www.pref.aichi.jp/soshiki/zeimu/>

裁判員候補者名簿記載通知について

令和4年の裁判員候補者名簿に登録された方に、裁判所から11月中旬に通知をお送りします。この通知は、令和4年2月頃からの約1年間、裁判所にお越しいただき、裁判員に選ばれる可能性があることを事前にお伝えし、あらかじめ心づもりをしていただくためのものです。

裁判員制度の詳しい情報はこちらへどうぞ

問裁判員制度ウェブサイト
<https://www.saiban.in.courts.go.jp/>



11月は労働保険未手続事業一掃強化期間です

労働保険は、従業員の安心と会社の安定のための保険です。法人・個人を問わず事業主の方は正社員、パート、アルバイトといった雇用形態に関わらず、1人でも雇ったら労働保険に必ず入らな

秋季全国火災予防運動期間中サイレンを鳴らします

火災が発生しやすい時季に備え、火災予防思想の一層の普及を図るとともに、火災による死傷・財産の損失を防ぐため、運動期間中、市消防団が午後7時にサイレンを鳴らし、火災予防啓発を実施します。

火災とお間違えにならないよう、ご理解とご協力をお願いします。

▼とき 11月9日（火）～15日（月）

問市役所防災課（内線 482）

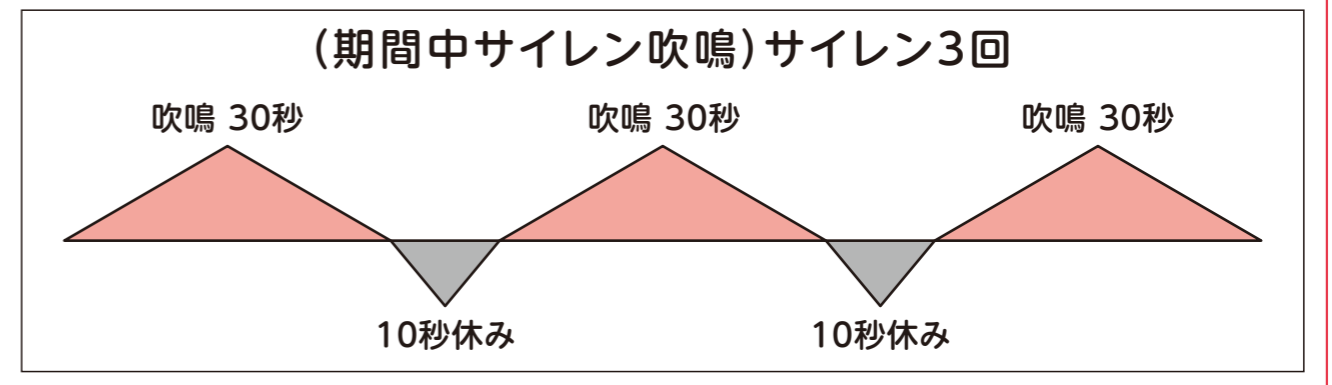

※こちらに掲載している情報は、新型コロナウイルス感染症拡大防止のため中止または延期となる場合があります。

ればいけません。

詳しくは、愛知労働局ホームページや最寄りの労働基準監督署などにご確認ください。

問津島労働基準監督署
☎26-4155
津島公共職業安定所
☎26-3158

愛知県の最低賃金改定のお知らせ

令和3年10月1日から愛知県の最低賃金が「時間額955円」に改定されます。

愛知県最低賃金は、県内の事業所で働く、常用・臨時・派遣・パート・アルバイトなどの全ての労働者に適用されます。

詳しくは、愛知労働局ホームページや最寄りの労働基準監督署にご確認ください。

問津島労働基準監督署
☎26-4155

多言語体験講座「7か国語で話そう」

多言語に触れている人は、新しい言語の習得時に脳活動が活発になり、習得が早いことや、多言語の音声に触れながら自然に習得することの重要性についての研究発表がされました。そのことを、この講座を通して体験し、言語の習得、人間の可能性、国際交流のこれからについて、一緒に考えましょう。

多言語体験講座2回シリーズ

▼とき
1回目
①11月25日(木)午後7時～9時または②27日(土)午前10時～正午
2回目
①12月9日(木)午後7時～9時または②11日(土)午前10時～正午

▼ところ
総合社会教育センター

▼対象者
主に子育て中の家族および一般社会人

▼定員

会場参加30人、オンライン参加30人

▼主催
一般財団法人言語交流研究所
ヒッポファミリークラブ

▼後援
弥富市、弥富市教育委員会

▼備考
オンライン(ZOOM)併用
申・問一般財団法人言語交流研究所
ヒッポファミリークラブ
☎(0120)557-761

フリースペース『なごみの会』の開催中止について

奇数月に開催しているフリースペース『なごみの会』につきましては新型コロナウイルス感染症拡大防止と、参加される皆さんの健康や安全を第一に考え、開催を中止とさせていただきます。楽しみにされていた皆さんには大変ご迷惑をおかけしますが、ご理解のほど、よろしく申し上げます。

問市社会福祉協議会
☎65-3724

成年後見制度勉強会

成年後見制度についての基礎知識を学ぶ勉強会です。

▼とき
12月4日(土)午前10時～11時30分(受付開始 午前9時30分)

▼ところ
飛島村すこやかセンター1階集会所

▼対象者
蟹江町・弥富市・飛島村の住民

▼定員
30名(要事前申込)

▼申込方法
電話またはホームページより申し込みください

▼申込締切
11月19日(金)まで

問海部南部権利擁護センター
☎69-8181

「国の教育ローン」(日本政策金融公庫)のご案内

高校、大学などへの入学時・在学中にかかる費用を対象とした公的な融資制度です。お子さま1人につき350万円以内を、固定金利(年1.66%(令和3年8月2日現在))で利用でき、在学期間内は利息のみのご返済とすることができます。

詳しくは、「国の教育ローン」で検索していただくか、コールセンターへお問い合わせください。

問教育ローンコールセンター
☎(0570)008656(ナビダイヤル)
または ☎(03)5321-8656

募集します

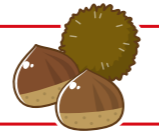

障害者職業訓練生を募集

愛知障害者職業能力開発校では令和4年1月および4月入校の訓練生を募集しています。

▼募集科

①ITスキル科、②OAビジネス科、③CAD設計科、④総合実務科(知的障がい者対象)、⑤就業支援科(精神障がい者・発達障がい者対象)

▼訓練期間

①～④1年間、⑤3か月

▼申込期限

11月19日(金)まで

▼申込方法

ハローワーク津島へ申し込みください。

※選考日など詳細は、ハローワーク津島へお問い合わせください。

申・問ハローワーク津島

☎26-3158
愛知障害者職業能力開発校
☎(0533)93-2102

救命講習会参加者を募集

誰もがいつ、どこで病気やけがなどで倒れるかわかりません。

倒れている人には一刻も早い救命処置が必要です。そこにいるあ

なたにしか救えない命があります。ぜひこの講習会に参加して心肺蘇生法を学びましょう。

上級救命講習(8時間コース)

▼とき 11月21日(日)
午前8時30分～午後5時30分

▼ところ
海部南部消防組合消防署(飛島村)

▼内容
成人、小児、乳児を対象にした心肺蘇生法、AEDの使用法、止血法、傷病者管理法、外相の手当要領、搬送法

普通救命講習I(3時間コース)

▼とき
12月12日(日)午前9時～正午

▼ところ
海部南部消防組合消防署(飛島村)

▼内容
成人を対象にした心肺蘇生法、AEDの使用法、止血法

▼定員 両日とも10名

▼受講資格
市内に在住(小学5年生以上)または在勤の方

▼受講申込
電話で受け付けています。なお、定員になり次第締め切らせていただきます。

※講習修了者には、修了証を発行します。

申・問海部南部消防組合消防本部
☎52-3111 FAX52-3114

♡寄付♡

弥富市に

▼半田貢 様 金1,000,000円

▼昭和57年生産組合 様
金54,421円

▼明治安田生命保険相互会社
名古屋西支社 様
金158,000円

社会福祉協議会に

▼大藤学区平成4年区長OB会様
金24,490円

以上のとおり
ご寄付いただき
ありがとうございました。



有料広告

Canal associa カナルアソシエ株式会社
浄化槽の保守点検・清掃、地域の整美お任せください!

〒498-0014 愛知県弥富市五明四丁目66番地
TEL 0567-65-2285 FAX 0567-65-2299
0120-152-285

お済みですか?風しん抗体検査
および定期予防接種(風しん第5期)

弥富市に住民登録がある、昭和37年4月2日～昭和54年4月1日生まれの男性の方には市から風しん抗体検査および予防接種の無料クーポン券を送付しています。

対象者で、まだ抗体検査や予防接種がお済みでない方は、ぜひこの機会にご利用ください。

令和元年6月に発送したクーポン券は、有効期限が切れています。新しいクーポン券を交付しますので、市役所健康推進課までご連絡ください。

また、クーポン券を紛失された方や、転入された方でお済みでない方は、再交付しますので市役所健康推進課までご連絡ください。

市議会からのお知らせ

12月定例会の開催日程(予定)

11月24日(水)～12月17日(金)の会期予定です。

期日	日程	ケーブルテレビ中継放映予定	インターネット配信予定
11月24日(水)	本会議(議案説明など)	—	○
12月 3日(金)	本会議(一般質問)	○	○
6日(月)	本会議(一般質問)	○	○
7日(火)	本会議(議案質疑)	—	○
9日(木)	行財政委員会	—	○
17日(金)	本会議(委員長報告・討論・採決)	—	○

～ケーブルテレビ中継～
午前10時～会議終了まで(録画放映は当日午後7時～予定)
～インターネット配信～
開催後、おおよそ7日後より配信予定

※日程および放映は、変更になる場合がありますので、ご了承ください。
※傍聴は、人数に制限はありますが、本会議のみ可能となっております。

問市役所議会事務局(内線513)

※こちらに掲載している情報は、新型コロナウイルス感染症拡大防止のため中止または延期となる場合があります。

福祉講演会

- ▼とき 12月12日(日)
 - 第1部：午後1時30分～ 共同募金作品・福祉体験作文コンクール表彰
 - 第2部：午後2時15分～ 『東京2020パラリンピック競技大会を終えて、今思うこと』
 - 講師：加治良美氏(パラカヌー日本代表)
- ▼ところ 十四山スポーツセンター
- ▼対象者 市内在住の方
- ▼定員 110名
- ▼申込方法 市社会福祉協議会ホームページ内の申込フォーム、申込書の持参またはFAX、電話も可能です。
※申込書は本会窓口またはホームページからダウンロードできます。
二次元バーコード(申込フォーム)は申込書またはホームページから取り込みます。
- ▼ホームページ <https://www.shakyo.or.jp/hp/1069/>
- ▼申込フォーム <https://forms.gle/gvze5Jcz58kz43By6>
- ▼申込期限 11月26日(金)まで
※申込多数の場合は抽選。当選された方のみ入場券をお送りします。
- 申・問 市社会福祉協議会 ☎65-8105 FAX65-8002



確定申告は、自宅などからのe-Taxが便利です

パソコン、スマートフォンなどから「国税庁ホームページ」へアクセスし、画面案内に従って入力するだけで、申告書が作成できます。
マイナンバーカードを利用すると、マイナポータル連携により控除証明書などの必要書類のデータを一括取得し、自動入力が可能となります。
◆申告書の作成は、国税庁ホームページ (<http://www.nta.go.jp>) をご利用ください。

感染防止(安全確保)のため自宅などからの申告にご協力をお願いします。

申告書の作成は
こちらから!
(スマホ専用画面)



e-Taxがより
簡単・便利に!

★マイナンバーカードで自宅などから送信!
★最寄りの税務署でID・PWを取得して自宅などから送信!

全国一斉「女性の人権ホットライン」強化週間の実施

夫やパートナーからの暴力、セクハラ、ストーカー行為など女性に関するさまざまな人権問題の解決を図るため、電話相談に応じます。

相談内容の秘密は固く守られますので、ひとりで悩まず、お気軽にご相談ください。

- ▼とき 11月12日(金)～18日(木) 午前8時30分～午後7時
- ※11月13日(土)・14日(日)は午前10時から午後5時まで
- ※強化週間以外の受付時間は、平日午前8時30分から午後5時15分まで

- ▼相談窓口
相談専用電話(女性の人権ホットライン) ☎(0570) 070-810
- 問 名古屋法務局人権擁護部 ☎(052) 952-8111 (内線1450)



あなたの電話が親子を守る
～すべての人が笑顔で暮らせる街へ～



あなたの電話で、守れる命があります



児童虐待かも…と思ったら、
すぐにお電話ください。

児童相談所
虐待対応ダイヤル

いち はやく
189

通話料無料

※一部のIP電話からはつながりません

子育てのこと、頼れる場所があります



ご自身が出産や子育てに悩んだら…
子育てに悩む人がいたら…
こちらにご相談ください。

児童相談所 相談専用ダイヤル

通話料
無料

いち はやく おなやみ
0120-189-783

※一部のIP電話からはつながりません

お住まいの地域の児童相談所に
つながります。

通告・相談は匿名でも大丈夫。

あなたのことや内容に関する
秘匿情報は厳守します。



詳しくは、こちらのWEBサイトもご覧ください
<https://www.mhlw.go.jp/189-ichihayaku/>

図書館だより 11/1~12/10

ホームページ <http://www.yatomi-library.com>
 携帯用HP <https://lisod001.apse.jp/city-yatomi-lib/wopc/pc/m5rv>
 市立図書館 ☎65-1117

新しく入った本



二人の嘘
一雫ライオン / 著



海とそらがであうばしょ
テリー ファン / 作



九十八歳。
戦いやまず日は暮れず
佐藤 愛子 / 著

図書名	筆者名など
●聖刻	堂場 瞬一
●逆玉に明日はない	楡 周平
●オーラの発表会	綿矢 りさ
●ぼくが見える？	パク ジヒ
●すぐ寝る、よく寝る 赤ちゃんの本	ねんねママ
●飯ごうレシピ マスターブック	かほなん
●これってどうなの？ 日常と科学の間にある モヤモヤを解消する本	かきもち

新型コロナウイルス感染症感染防止と皆さんの健康確保を優先させていただきため、図書館サービスを制限しています。図書館の開館時間およびサービスについては、随時、図書館ホームページでお知らせします。

状況によっては、再度、臨時休館や時間を短縮しての開館となる場合があります。
 利用者の皆さんには、大変ご迷惑をおかけしますが、ご理解とご協力をお願いします。

■よつば読書会 あなたも参加してみませんか？

- ▼とき 11月13日(土) 午前10時~正午
- ▼ところ 図書館
- ▼テキスト 「あの日、君は何をした」(まさき としか / 著)
- ☆一冊の本をみんなで読み、意見を述べ合いながら、読書の領域を広げていきましょう!!!



- 開館時間 火・水・木・金曜日 午前9時~午後7時
土・日曜日、祝日(月曜日を除く)
午前9時~午後5時
- 休館日 月曜日
- ※詳しくは、図書館ホームページをご覧ください。

特別整理期間に伴う休館のお知らせ

11月22日(月)から12月2日(木)までは、蔵書点検を行う特別整理期間のため、休館いたします。
 また、休館に伴い11月23日(火・祝)、27日(土)および28日(日)は住民票の写し、印鑑登録証明書の発行はできませんので、ご了承ください。
 なお、閉架書庫に所蔵されている資料につきましては、11月2日(火)から12月2日(木)までの間に蔵書点検を行うため、この期間中はご利用できません。



図書館棟改修工事について

令和4年4月、図書館棟の1階に歴史民俗資料館を移転するため、現在、1階および2階の改修工事を行っています。
 皆さんにはご迷惑をおかけしますが、ご理解、ご協力をいただきますよう、よろしくお願いいたします。

これから行われるスポーツ大会のご案内や市内で行われたスポーツ大会の結果、全国大会へ出場した皆さんなどを紹介します。 ☎市役所生涯学習課(総合社会教育センター) ☎65-0002



全国大会出場おめでとう! (敬称略)

▼天皇賜盃第90回
 日本学生陸上競技対校選手権大会
 9月17日(金)~19日(日)
 埼玉県熊谷スポーツ文化公園陸上競技場
 【200m、4×100mリレー】
佐野 尊(東末広)



スポーツ大会に参加しませんか

大会名	とき	ところ	参加資格	参加費 ※一人あたり	申込期限
第16回 市少年サッカー大会	12月5日(日) 【予備日】 12月12日(日)	境港グランド	在住・在学・ 近郊9歳以下	小人 100円	10月1日(金) ~ 31日(日)
第16回 市ソフトテニス 室内大会	【1日目】 12月11日(土) 【2日目】 12月12日(日)	総合社会教育 センター (アリーナ)	在住・在学・ 在勤	大人 200円 小人 100円	11月13日(土) ~ 12月5日(日)
第16回 市ロードレース大会 ※今年度は、駅伝部門を 中止します。	12月12日(日) 【予備日】 12月19日(日)	子宝グランド	在住・在学・ 在勤	大人 200円 小人 100円	11月16日(火) ~ 12月5日(日)

▼申込方法 申込用紙(総合社会教育センター備え付け)に記入のうえ、参加費を添えて申し込みください。

▼受付時間 【火~土曜日】午前9時~午後9時 【日・祝日】午前9時~午後5時
 申・問 市役所生涯学習課(総合社会教育センター)



第29回洋邦楽舞発表会の中止について

11月6日(土)に予定していた第29回洋邦楽舞発表会は、新型コロナウイルス感染症拡大防止のため中止になりました。

問 市役所生涯学習課(総合社会教育センター)

生涯学習課所管事業の中止のお知らせ

コロナウイルス感染拡大防止のため下表の大会を中止いたします。

大会名	実施日	中止	実施場所
市わかしゃちなぎなた 交歓会	11月13日(土)	中止	十四山スポーツセンター 第1アリーナ

■受付時間 【火~土曜日】午前9時~午後9時 【日・祝日】午前9時~午後5時

11月 保健センター だより

問 市役所健康推進課(保健センター)(内線 311 ~ 318)

○母子健康手帳:月~金曜日、午前8時30分から午後5時15分まで(土・日曜日、祝日を除く)に随時、市役所健康推進課(保健センター)で交付します。
妊娠届出書(医療機関が発行したもの)、本人確認ができるもの(マイナンバーカード、運転免許証など)が必要です。マイナンバーの記入が必要となりますので、マイナンバーカードをお持ちでない方は「通知カード」をお持ちください。
○子育て相談:保健師による個別相談を行います。事前に市役所健康推進課に電話などでご予約ください。
○歯みがき相談:歯科衛生士による個別相談を行います。事前に市役所健康推進課に電話などでご予約ください。

乳幼児健診 ※新型コロナウイルス感染症拡大防止により、やむを得ず中止(延期)する場合があります。

乳幼児健診	実施日	受付時間	対象者	内容など	場 所
3~4か月児健康診査	2日(火)	13:00~13:30	対象の方には個別通知のご案内します。	お子さんの誕生日により、受付時間が異なります。詳しくは個別通知をご覧ください。	保健センター(市役所3階)
1歳6か月児健康診査	22日(月)	13:00~13:40	1歳8~9か月頃のお子さんを対象に個別通知します。		
2歳6か月ピカピカ歯科教室	24日(水)	9:30~10:15	令和元年5月生まれのお子さんに個別通知します。		
3歳児健康診査	18日(木)	13:00~13:40	3歳4~5か月頃のお子さんを対象に個別通知します。 ※H30.4月生まれ以降の方には、日本脳炎1期の予防接種を3歳児健診の案内と一緒に送付します。 3歳過ぎてから医療機関にて接種をしてください。		
離乳食講習会 ※希望の方は事前に予約が必要です。	10日(水)	前期 9:15~9:30 後期 10:15~10:30	令和3年6月 出生児 生後5~6か月頃のお子さん 令和3年2月 出生児 生後9か月頃のお子さん		

予防接種についてお知らせ
 ※MR2期・日本脳炎2期・2種混合については対象の方へ個別通知をしています。
 ※MR1期・水痘は1歳のお誕生日前日から接種できます。
 ※子宮頸がん予防接種対象の方で市外で接種を希望される場合は、接種前に市役所健康推進課へ連絡をしてください。
 詳しくは市ホームページ【令和3年度予防接種事業のご案内】をご覧ください。 予防接種の詳細はこちらからもご覧いただけます→

歯科検診 ※新型コロナウイルス感染症の状況によっては、内容を変更および中止する場合があります。予約の際、歯科指定医療機関にご確認ください。

歯科保健	対象者	実施期間	受診料	場 所	受診方法
歯周病検診	20歳以上の方	歯周病検診、節目歯科無料クーポン検診は令和4年3月31日までのご利用となります	無料	歯科指定医療機関	検診が受けられる歯科医院一覧(令和3年度弥富市健康増進事業のご案内を参照)に電話で予約し、受診してください。 ※節目歯科無料クーポン検診対象の方には、5月末に個人通知にて詳細案内をしています。 受診時には「保険証」を持参してください。 ※妊産婦の方は、受診時に妊産婦歯科健診受診票、母子健康手帳をお持ちください。
節目歯科無料クーポン検診	20、30、40、50、60、70歳の方				
妊産婦歯科健診	妊娠中の方 産後1年以内の方	対象となる期間中ご利用できます			

相談 ※新型コロナウイルス感染症拡大防止のため、電話相談になる場合もあります。

成人保健	実施日時	内容など	対象者	場 所
健康相談	随時(土・日・祝日を除く) 8:30~15:00	生活習慣病など体や心の健康について心配がある方に、保健師が個別に相談に応じます。	市民	保健センター(市役所3階)
栄養相談	不定期(土・日・祝日を除く) 9:30~13:30(要予約)	食事や栄養に関することについて、管理栄養士と一緒に考えてみませんか。※開催日は保健センターにお問い合わせください。		
歯科相談	随時(土・日・祝日を除く) 9:00~15:00(要予約)	お口のケアや、誤えん性肺炎予防、お口の体操について歯科衛生士が個別に相談に応じます。		
禁煙相談	随時(土・日・祝日を除く) 9:00~15:00(要予約)	禁煙方法を保健師と一緒に考えましょう。		

●健康手帳について:検診結果および精密検査結果は健康手帳を利用して、ご自身で管理しましょう。健康手帳は厚生労働省ホームページからダウンロードができます。

助成関係

不妊治療	内 容	備 考
一般不妊治療費助成	一般不妊治療(人工授精)に要した費用の一部を助成します。	詳しくは市役所健康推進課へお問い合わせください。
特定不妊治療費助成	体外、顕微授精による不妊治療費の一部を助成します。	

がん検診 ※新型コロナウイルス感染症の拡大状況によっては、延期・中止になる場合があります。

●集団検診(バス検診):保健センターおよびバスにて集団検診を実施しています。検診日の10日前に申し込みを締め切ります。最新の空き状況や予約については、市役所健康推進課までお問い合わせください。
 <日程> ○:空きあり △:残りわずか ×:満員 (令和3年10月18日現在)

日程	項	30代・特定 後期高齢者健診	胃 がん	肺 がん	大腸がん ※	前立腺 がん	子宮 がん	乳 がん	骨粗 鬆症	胃がん リスク	無料 肝炎
11/30(火)		○	×	○	○	○				○	○
12/6(月)		○			○		△	△		○	○
12/19(日)		○			○		○	○		○	○
1/19(水)		○	△	○	○	○				○	○
1/20(木)		○			○		○	○		○	○

※無料大腸がん検診も含まれます。

がん検診の予約・受診には、がん検診等受診券が必要です。(がん検診等受診券がないと受診できません)
 対象の方(20歳以上の女性市民、40歳以上の男性市民)には、4月に郵送しましたので、**がん検診の予約・受診の際は毎回お忘れのないようお持ちください。**紛失された場合は再発行しますので、市役所健康推進課までお問い合わせください。

健康増進コラム ~第164回~

11月は「乳幼児突然死症候群(SIDS)」の対策強化月間です

乳幼児突然死症候群(SIDS)とは、何の予兆や既往歴もないまま乳幼児が死に至る原因のわからない病気で、12月以降の冬期に発生しやすいことから、厚生労働省は毎年11月をSIDSの対策強化月間としています。令和元年度には、全国で78名の赤ちゃんがSIDSで亡くなっており、乳幼児の死亡原因としては第4位になっています。SIDSの予防方法は確立していませんが、以下の3つのポイントを守ることでSIDSの発生率が低くなるというデータがあります。

- ①1歳になるまでは、寝かせる時はあおむけに寝かせましょう
うつぶせに寝かせた時のほうがSIDSの発生率が高いことがわかっています。医学上の理由でうつぶせ寝を勧められている以外は、赤ちゃんの顔が見えるあおむけで寝かせましょう。
- ②できるだけ母乳で育てましょう
母乳で育てられている赤ちゃんのほうがSIDSの発生率が低いことがわかっています。できるだけ母乳育児にトライしましょう。
- ③たばこをやめましょう
たばこはSIDS発症の大きな危険因子です。子どものそばでの喫煙はやめましょう。

11月8日は「いい歯の日」

11月8日は「1(い)1(い)8(は)の日」です。80歳になるまで自分の歯を20本以上残そうという【8020運動】の一環として、制定されました。一生自分の歯でいられるよう、お口の健康に関心をもってみましょう。

- 歯と歯肉の境目・かみ合わせ部分を丁寧に磨いてみましょう。歯と歯の間は、歯間ブラシや、フロスを使いましょう。スッキリしますよ!
- 定期的な歯科受診を。むし歯や歯周病、大丈夫ですか?
お子さんは、フッ素塗布をしてもらいましょう。
- 歯ブラシは、月1回交換しましょう。

コロナ禍で、歯科受診を控えている方も多いためです。歯科医院では、以前から日常的な感染防止対策はされています。**歯やお口の病気は、早期発見・早期治療、定期的なケアが重症化を予防します。必要な治療やケアは、継続しましょう。**

問 市役所健康推進課(内線318)

歯の健康講座 11月号 その471

~お口の悩み、どんなことでも相談してください~

先日、当院を訪れた患者さんのお話です。診療チェアに座るなり「私は歯周病なので、すぐにも歯ぐきを治していただきたい」とおっしゃいました。その第一声に対し、成人での罹患率が非常に高い歯周病、けっして珍しい疾患でもなく、いつもの流れで問診後にお口の中をチェックしていきまして。するとどうでしょう、お口の中の様子は、歯が一本もなく、かわりに総入れ歯が上下に装着されている状態だったのです。その入れ歯を注意深くはずし歯ぐきを丹念に調べたところ、清掃状態は比較的良好で、入れ歯による傷や炎症の所見は少し認められるものの、大きな異常はみつきりませんでした。お口の中全体を調べつくした私は、「歯周病により悪化した歯ぐきは、歯が無くなってしまった場合、その多くは正常にもどります。患者さんの歯ぐきも定期的な管理をすれば大丈夫です、ご安心ください」と説明しました。しかし患者様は依然とし納得できない様子。これはどうしたものかと、もう一度よくお話を伺ってみますと、なんと入れ歯の形態や色に原因があり、歯周病のように不健康に感じるのが気になって仕方がないということだったのです。私はなるほどと思い、今使用している入れ歯は、年齢やご自身本来の歯ぐきの形態や色を参考に作られているのではないのでしょうか、また経年的変化を指摘した後、希望を可能な限り叶えるべく、入れ歯を作製しました。「歯周病が治った」と、喜んでいただいたことを今も時折思い出します。患者さんの悩みは千差万別、今回のようにお口の悩みを可能な限り解消することは極めて困難かもしれませんが、しかしながら、ほんの些細な悩みでも真摯に受け止め、患者さんと二人三脚で前進していくことが重要であると改めて痛感しました。この文章の掲載にあたり、快く承諾いただいた患者様に深くお礼申し上げます。(海部歯科医師会)

有料広告

弥富市子宝6丁目80 十四山総合福祉センター内

十四山茶房
花笑み
15th Anniversary
KAZENOKO
Happy for all

モーニング & ランチ

営業時間
9:00~14:00

定休日
日曜日・祝日



有料広告

English club BASE ベース

I ♥ ENGLISH

おしゃれでアットホームな英会話教室

ベビーから大人まで、外国人の先生と一緒に英語を楽しんでいます。アシスタントの先生もクラスに入るので安心です。

当クラブでは、手指の消毒、マスクの着用、定期的な換気、室内の消毒を行っております。

0567-65-6632

住 愛知県弥富市前ヶ須町東助111-5

営 (火~金) 15:00~21:00 (土) 10:00~18:00

休 日、月 P 有

WEB 「弥富英会話」で検索



有料広告

高雄工業株式会社
「世界基準の品質そして技術力」



私たちは自動車の重要保安部品となる「パワートレイン関連部品」や広範囲の産業分野で使用される「精密機械部品」・「産業用機械部品等」を製造する総合機械部品メーカーです。これからも長年築き上げてきた確かな品質と豊富なノウハウを駆使し、世界の発展に貢献していきます。

愛知事業所

本社：〒498-0066 弥富市楠三丁目13-2
(TEL 0567-68-8149)

海南：〒490-1402 弥富市五斗山三丁目22
(TEL 0567-56-6686)

岡山事業所・静岡事業所・海外3事業所(北米、タイ)



有料広告

早期予約セール開催中!

弥富北・弥富・十四山中学校学生服 12月末まで特典あり

体操服シューズ等販売しています。

3年間お直し無料!! 各種クレジットカード払い可!

どんな事でもご相談ください

※弥富市きんちゃん商品券取扱店。12月31日まで!

ご来店お待ちしております!

学生服オオタニ

弥富市鯛浦町上六155
67-0317 P3台
月曜定休 9:00-19:30



商品案内・アクセス詳細↑

有料広告

ナノゾーンコートによる安心、安全の密着コート。さらさらの前後胴体、地元企業との協賛の心地よさに是非とも体験の良さを体感します。

進研開発ナノゾーンコートが完成

産官学連携推進

地域社会に貢献する会社

株式会社アメニティライフ

〒498-0014 愛知県弥富市五明四丁目66番地
TEL 0567-65-3101 FAX 0567-59-5355

0120-381-797



有料広告

愛燦会は高齢者・障がい者・児童の「総合福祉」を展開しています

弥富市に於いては、高齢者施設「特別養護老人ホーム長寿の里・十四山」を運営いたしております。

「あなたが楽しいと、わたしは嬉しい」をスローガンに、住み慣れた地域で安心して暮らし続けたい想いに応えるべく、柔軟な事業運営を行っております。

施設にご興味のある方は、何でもお気軽にお問い合わせ下さい。

あいさんかい
社会福祉法人 **愛燦会**

特別養護老人ホーム 長寿の里・十四山
弥富市六條町大崎69-1 TEL.0567-52-3294



財源確保のため、有料広告を掲載しています。内容に関するお問い合わせは、直接広告主へお願いします。