



まちの情報オアシス

弥富市
Yatomi City

YATOMI

2022
2
No.191

広報やとみ

令和4年弥富市成人式!



特集!

愛知大学
AICHI UNIVERSITY

弥富市
Yatomi City

やとみの金魚&
弥富市の散策スポット

主な内容

- * お店や会社の PR に活用してください! 3
- 特集 令和4年弥富市成人式! 4
- 特集 愛大生やとみの金魚 & 弥富市の散策スポット 6
- * トピックス
 - ・ 確定申告のお知らせ 8
 - ・ 子ども医療費の助成対象を18歳まで拡大します 10
 - ・ 後期高齢者医療制度に関するお知らせ 11
 - ・ 国民年金からのお知らせ 12
- * 令和3年度新型コロナウイルスワクチン
 予防接種のご案内 13
- * 介護予防・日常生活支援総合事業を利用して、
 介護予防に取り組みましょう 14
- * 保育のひろば
 - ・ 弥生保育所 16
- * 子どもは宝 やとみのたから
 - ・ 2月生まれの子どもたち 16
- * SUKUSUKUPLAZA 17
- * 2月の行事予定カレンダー 18
- * 教育の広場
 - ・ 弥富中学校 19
- * まちの話題 20
- * 市長の部屋 21
- * 暮らしの情報 22
- * スポーツ 28
- * 図書館だより 29
- * 保健センターだより 30

マスク着用をお願い

新型コロナウイルス感染症拡大防止のため、市内公共施設へ来館される方はマスクの着用をお願い致します。



市の人口と世帯数

人口 44,051人(+4)
 男 22,068人(-12)
 女 21,983人(+16)
 世帯 18,371 (-3)
 (令和4年1月1日現在)

問い合わせ先(市外局番 0567)

市役所 ☎65-1111 ☎67-4011
 (弥富市前ヶ須町南本田 335 番地)

- 1階 市民課、保険年金課、福祉課
 介護高齢課、児童課、会計課
- 2階 税務課、収納課、環境課、商工観光課
 農政課、土木課、都市整備課、下水道課
- 3階 健康推進課
 (保健センター・子育て世代包括支援センター)
- 4階 総務課、財政課、人事秘書課、防災課
 企画政策課、市民協働課、学校教育課
- 5階 監査委員事務局、議場および議会事務局
- 6階 議会傍聴席、展望休憩スペース

十四山支所 ☎52-2111 ☎52-3276
 (弥富市神戸三丁目 25 番地)

- 1階 十四山支所 支所グループ

総合社会教育センター ☎65-0002 ☎65-1777
 (弥富市前ヶ須町野方 802 番地 20)

- 1階 生涯学習課

各種施設

鍋田支所	☎68-8001
総合福祉センター	☎65-8103
十四山総合福祉センター	☎52-3800
十四山スポーツセンター	☎52-2110(月曜休館)
図書館	☎65-1117(月曜休館)
歴史民俗資料館	☎65-4355(月・火曜休館)
白鳥コミュニティセンター	☎67-6021(月曜休館)
南部コミュニティセンター	☎68-3919(月曜休館)
いこいの里	☎69-1600(日・月曜、祝日休館)
同報無線確認電話	☎65-8517
※臨時放送の確認ができます。	

今月の納税など

固定資産税	4期
国民健康保険税	8期
後期高齢者医療保険料	8期
下水道等使用料	12・1月分
《納期限 2月28日(月)》	

今月の表紙

今月の表紙は、1月12日東海観賞魚卸売市場にて行われた「弥富金魚の初市」です。
 「かんこ」と呼ばれる木枠に入った弥富金魚が卸売業者の威勢の良い掛け声で次々と競り落とされました。



令和4年度 市ホームページバナー広告募集します

ホームページをお持ちの事業主の皆さん!
 市ホームページにバナー広告を掲載しませんか?

- 掲載場所** トップページ下段
- 募集枠** 15枠 (1枠あたり縦50ピクセル、横60ピクセル)
- 掲載期間** 1カ月単位 (同年度内での連続掲載は最大12カ月)
 ※土、日曜日・祝日などにより1カ月の掲載日数は異なります。
- 掲載料** 月額 5,000円 (税込)
 12カ月連続掲載の場合 50,000円 (税込)
- 申込期間** 2月7日(月)～28日(月)
 ※申込方法などについては市ホームページをご覧ください。
<https://www.city.yatomi.lg.jp/shisei/1000645/1000729/1004544.html>
 ☎市役所人事秘書課 (内線 475)



広告掲載欄

掲載イメージ

お店や会社のPRに「広報やとみ」をご活用ください!

市では、イベントやまちの話題など幅広く市民の皆さんへ情報を発信する「広報やとみ」を発行しています。

「広報やとみ」に広告を掲載してお店や会社をPRしませんか?

広告の位置 裏表紙および中ページ (くらしの情報内)

種別	規格	月額
1種広告 (裏表紙)	縦65mm以内 × 横88mm以内 4色刷り	10,000円
2種広告 (裏表紙)	縦65mm以内 × 横180mm以内 4色刷り	20,000円
3種広告 (裏表紙)	縦130mm以内 × 横180mm以内 4色刷り	40,000円
4種広告 (中ページ)	縦60mm以内 × 横85mm以内 4色刷り	9,000円

※3カ月以上継続して掲載する場合は10%相当額を、6カ月以上継続して掲載する場合は20%相当額を、それぞれの月額掲載料から割り引くものとします。

募集月 5月号～令和5年4月号

募集期間 2月7日(月)～28日(月)

※申込方法などについては市ホームページをご覧ください。

<https://www.city.yatomi.lg.jp/shisei/1000645/1000729/1000731.html>

☎市役所人事秘書課 (内線 475)





新成人に
聞きました!

20歳を迎えた
今の夢と目標



祝 令和4年 弥富市成人式

平成13年4月2日～平成14年4月1日に生まれた467名が新成人になりました。1月9日、快晴の中、総合社会教育センターで行われた成人式では、旧友らとの久しぶりの再会に晴れやかな振袖や真新しいスーツ姿の新成人の笑顔があふれていました。





1月号に引き続き...

1月号に引き続き、私たち愛知大学生の4人がこのコーナーを担当させていただきます！

今回のラインアップは、1月号に引き続き金魚についてのレポートと散策スポットについてのレポートです。

よろしければ、ご一読ください。



愛知県水産試験場の原田さんにインタビューをさせていただきました！



Q1 どのような活動を行っていらっしゃるのですか。

A. 愛知県には水産試験場が何カ所もあり、弥富市にも水産試験場があります。そこでは、金魚の新品種開発や金魚の病気について研究しています。昨年新しく仲間入りした「サクラチョウテンガン」は弥富市内の水産試験場で開発されました！蒲郡市にも水産試験場があり、海のプランクトンの状況や環境、赤潮やにがしおなどに関する漁業の研究を行っています。また、資源管理のために、どうしたら魚を絶やさないでいられるのかについて考えています。具体的には、ウナギの内水面での養殖や、効率の良いアユの放流の仕方についてです。



Q2 この仕事の目標ややりがいについて教えてください。

A. 漁業の振興です。弥富市の場合であれば、金魚養殖を少しでも盛り上げることです。そのために、新品種開発で世間にPRして金魚の認知度を上げることが目標です。また、漁師が少しでも儲かるようにすることも目標です。

Q3 今後の課題は何でしょうか。

A. 金魚養殖業の高齢化や、後継者不足の問題です。どの産業でもそうだが、振興するには若い人の力が必要です。今回のような金魚に関するイベントを開催するなど、いろいろな取り組みが行われているが、高齢化や後継者不足の課題を解決することは難しいと思っています。金魚養殖業が儲かる産業に発展できれば、後継者が増えるのではないかと考えています。

モザイクアート

今回のイベントでは、竹島水族館と弥富市のコラボ企画として、貝殻を使ったモザイクアート作りが行われました！

完成したモザイクアートはいくつかの施設を巡った後、弥富市役所に飾られました。



金魚のせり

金魚も、マグロなどの海鮮のように競りが行われています。私たちも実際に競りを見学しました！流れてくる金魚に競りの専門用語を使って、値段が決められ、競り落とした人が番号が書かれた札を投げ入れていました。飛び交う専門用語に圧倒されました。



弥富市の 知ってる？ 散策スポット



文鳥電話ボックス

その名の通り、電話ボックスの上に2羽の白文鳥が留まっています。2羽の文鳥が街を見渡している様子がかわいいですよ。文鳥愛好家の新たなスポットになると思います。皆さんもぜひ可愛い文鳥を見に来てみてください！



立田輪中人造堰樋門

1902年に建てられた樋門で、弥富市の指定文化財に登録されています。樋門の上を歩いてみると、思った以上に高かったです！



水郷の塔

私たちも弥富市のシンボルタワーに登ってみました！塔からは、木曾川と三重県を見渡すことができ、壮大でした。塔の横には、波の形をしたモニュメントと伊勢湾台風の被害状況が書かれていました。改めて、被害の甚大さを知りました。



森津の藤公園

弥富市の指定天然記念物の藤と服部擔風が書斎として建てた指定文化財の藍亭があります。私たちが行ったときは、藤は咲いていませんでしたが、4月下旬には見ごろを迎え、藤まつりが開催されます。



取材を終えて

「やとみの金魚すくって★！大作戦！！」の取材や散策スポット巡りを通して、弥富市についてより深く知ることができました。

また、実際に市役所の方々と作業する中で、将来公務員を目指している身として学ぶところが多くありました。

2カ月分続けて掲載できたのは、快く取材に応じてくださった皆さんと市役所の方々のおかげです。大変感謝しております。

ご一読いただき、ありがとうございました！



確定申告

確定申告会場のご案内

所得税、個人事業者の消費税および贈与税の申告会場を開設します。

【確定申告会場】津島市文化会館(津島市藤浪町3丁目89番地10)

【開設期間】2月16日(水)～3月15日(火)(土・日曜日、祝日を除く。ただし、2月20日(日)、27日(日)に限り開設します。)

※本年の確定申告では、公的年金を受給されている方を主な対象として、2月10日(木)から当会場で申告相談を受け付けます。

【開設時間】午前9時～午後5時

※入場には「入場整理券」が必要です。入場整理券の配付状況に応じて、後日の来場をお願いすることもあります。

◆自宅から e-Tax 申告！

マイナンバーカードや税務署が発行するID・パスワードを利用して自宅などからe-Taxで簡単・便利に申告することができます。

◆確定申告会場にお越しになる方へ～感染リスク軽減のための対応～

新型コロナウイルス感染症の感染リスクを軽減するため、ご自宅から申告できるe-Taxをぜひご利用ください。

相談は、チャットボットやお電話でも可能です。

※チャットボットはAIを活用した「税務職員ふたば」がお答えする自動会話プログラムです。



◆税金の還付を受けるための確定申告をお考えの方へ

申告義務のない方の還付申告は、5年間提出することができます。(令和3年分の確定申告の場合は、令和8年12月31日まで)年末調整済みの給与所得の方で、ふるさと納税や医療費控除により還付を受ける方は、こちらに該当します。

確定申告会場の混雑緩和のため、令和4年4月以降のご来署もご検討ください！

◆確定申告会場への入場には「入場整理券」が必要です！

新型コロナウイルス感染症の拡大を防止するため、確定申告会場の混雑緩和を図る観点から、入場整理券を活用して会場内へご案内いたします。

「入場整理券」は、会場での当日配付、または、LINEアプリを使ったオンラインでの事前発行の2通りで配付されます。

また、入場整理券の配付状況に応じて後日の来場をお願いすることもありますので、あらかじめご了承ください。

まずは、国税庁LINE公式アカウントと友だちになってください！

【ご注意ください！】

・入場時に、当日配付した「入場整理券」若しくはLINEアプリで事前発行した際に表示される「受付完了」画面を確認しますので、必ずお持ちください。

・「入場整理券」には、会場へ入場できる時間帯が記載されていますので、指定された時間帯内に会場へお越しください。

・指定された時間帯に遅れた場合は、入場できない場合があります。また、会場の混雑状況に応じ、指定された時間帯内であっても入場をお待ちいただく場合があります。

確定申告会場へお越しになる方へのお願い

- ・入場の際に検温を実施させていただきます。
- ・咳・発熱(37.5度以上)などの症状がある場合や体調がすぐれない方は、入場をお断りさせていただきます。ご自宅からの確定申告や後日の来場をお願いします。
- ・ご来場の際は、必ずマスクを着用していただき、手指のアルコール消毒をお願いします。
- ・混雑緩和のため、ご来場の際は、できる限り少人数でお越しください。

◆確定申告会場(津島市文化会館)



問 津島税務署 ☎ 0567-26-2161

*電話は自動音声により案内していますので、音声案内に従い「2」を選択してください。

申告書の作成・提出は
国税庁ホームページ
から



確定申告

確定申告に関するお知らせは広報やとみ1月号もご覧ください

弥富市申告会場にお越しの方へ

①市民ホール(図書館棟)への正面玄関入口は、午前8時30分に開錠します。

②混雑状況によっては、午前の受付時間中に来場されても午後の相談になる場合があります。お急ぎの方は、パソコンやスマートフォンを利用しe-Tax申告(電子申告)をご利用ください。

▼相談期間

2月16日(水)～3月15日(火)(土・日曜日、祝日を除く)

▼ところ

市民ホール(本庁舎南側 図書館棟3階)

▼相談時間

午前の受付：午前8時45分～11時 午後の受付：午後1時～4時

次の方は津島税務署申告会場(津島市文化会館)へお出かけください

- ・青色決算書や白色収支内訳書が未作成の方または作成の相談をされる方
- ・土地や家屋を売却された方
- ・株式を売却された方
- ・贈与税や消費税などの申告をされる方
- ・住宅に関わる税額控除を受ける初年度の申告をされる方
- ・令和3年中所得分以外(過年分)の確定申告をされる方

弥富市申告会場での税理士による無料相談日

▼相談期間

2月16日(水)～28日(月)(土・日曜日、祝日を除く)

▼相談(受付)時間

午前の受付：午前9時30分～11時 午後の受付：午後1時～3時30分

▼対象

給与所得者、年金受給者の方および事業所得、不動産所得または年金以外の雑所得を有する方のうち、令和2年分の所得金額(専従者控除前または青色申告控除前)が300万円以下の方
※譲渡所得などがある方や相続税・贈与税を除く

○自主申告にご協力ください

毎年申告会場は、大変混み合います。申告書をご自身で記入できる方は、e-Taxや郵送、申告会場および市役所税務課窓口の税務署への直送投函箱をご利用ください。(申告期間中のみ設置します)

青色決算書・白色収支内訳書・医療費控除の明細書は、必ずご自身で作成してから、ご来場ください。租税公課や減価償却の計算で分からないことは、事前に市役所税務課および税務署にお尋ねください。

市民税・県民税申告についても郵送での受け付けをしています。市民税・県民税申告書の宛先は弥富市役所税務課市民税グループになります。

TOPICS 令和4年4月診療分から 子ども医療費の助成対象を18歳まで 拡大します

新たに対象となる方

お子さんおよびその保護者が市内在住で、お子さんが下記の条件をいずれも満たしている方

- 16歳到達の年度初めから18歳到達の年度末までの方
(お誕生日が平成16年4月2日～平成19年4月1日の方)
- 国民健康保険の世帯員もしくは社会保険各法の被扶養者である方
- 他の制度による医療費の助成対象となっていない方



以下の方は対象外となります。

- ▷障害者医療費受給者証、母子父子家庭医療費受給者証をお持ちの方
- ▷生活保護を受けている方
- ▷就労によりご自身で社会保険などに加入されている方
- ▷婚姻している方または事実上婚姻関係と同様の事情にある方

助成範囲

令和4年4月1日以後の入院および通院にかかる保険診療の自己負担額を全額助成します。健康診断、予防接種、入院時の食事代など、保険診療の対象とならないものは助成されません。また、加入の健康保険から高額療養費や付加給付などの支給を受けた時は、その金額を除きます。

助成方法

対象者には「子ども医療費受給者証」を交付します。医療機関の窓口で健康保険証と子ども医療費受給者証を提示してください。保険診療分の自己負担額が無料になります。(市が医療機関へ支払うことで、自己負担分を助成します。)

手続き方法

2月上旬に、新たに対象となる年齢のお子さん(平成16年4月2日から平成18年4月1日生)に対し、「交付申請書」を送付します。

申請書に必要事項を記入し、お子さんの保険証の写しを添えて市役所保険年金課へ返送してください。



3月末ごろに、該当となる方に受給者証を送付します。

受給者証の有効期限は、18歳到達の年度末までです。

現在、子ども医療の対象となっている方の受給者証について

- 現在中学3年生のお子さんについては、3月下旬に新しい受給者証を郵送します。
- 現在小学1年生から中学2年生のお子さんについては、令和5年3月に18歳到達年度末までの受給者証を郵送する予定です。令和4年度は今お持ちの受給者証をお使いください。
- 未就学児のお子さんは、小学1年生になる年の3月下旬に18歳到達年度末までの受給者証を郵送します。
- 受給者証がお手元に届いたら、保険証情報などに相違が無いか必ずご確認ください。相違があった場合は、お子さんの保険証と受給者証をお持ちのうえ、保険年金課までお越しください。

問市役所保険年金課(内線 126)

TOPICS 後期高齢者医療制度に関するお知らせ

一定以上の所得のある方(75歳以上の方など)の 医療費の窓口負担割合が変わります

- 令和4年10月1日から、一定以上の所得のある方(75歳以上の方など)は、現役並み所得者(窓口負担割合3割)を除き、医療費の窓口負担割合が2割になります。
- 変更対象となる方は、後期高齢者医療の被保険者全体のうち約20%の方です。
- ご自分の負担割合については、令和4年9月ごろ届く新しい保険証でご確認ください。

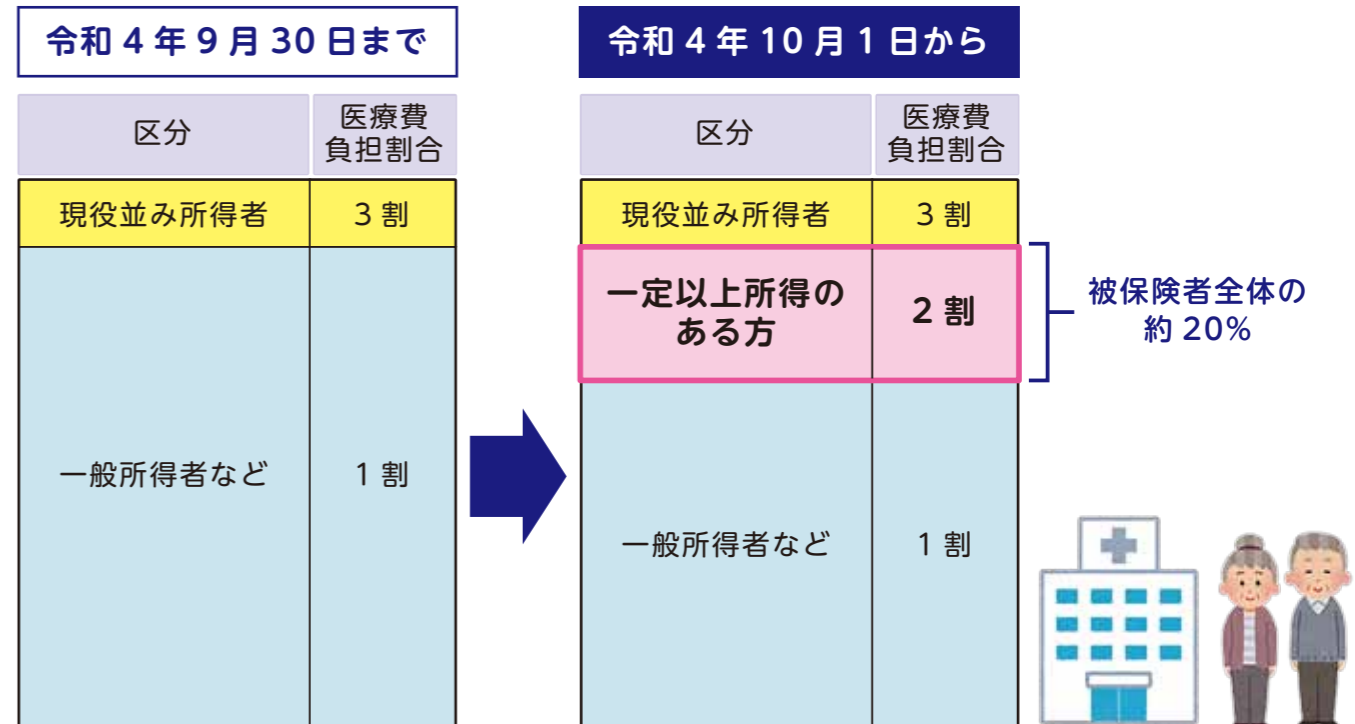

見直しの背景

- 後期高齢者の医療費のうち、窓口負担を除いて約4割は現役世代(子や孫)の負担(支援金)となっており、今後も拡大していく見通しとなっています。
- 今回の窓口負担割合の見直しは、現役世代の負担を抑え国民皆保険を未来につないでいくためのものです。

75歳以上の後期高齢者の医療費の財源内訳(総額約18兆円)※令和3年度予算ベース

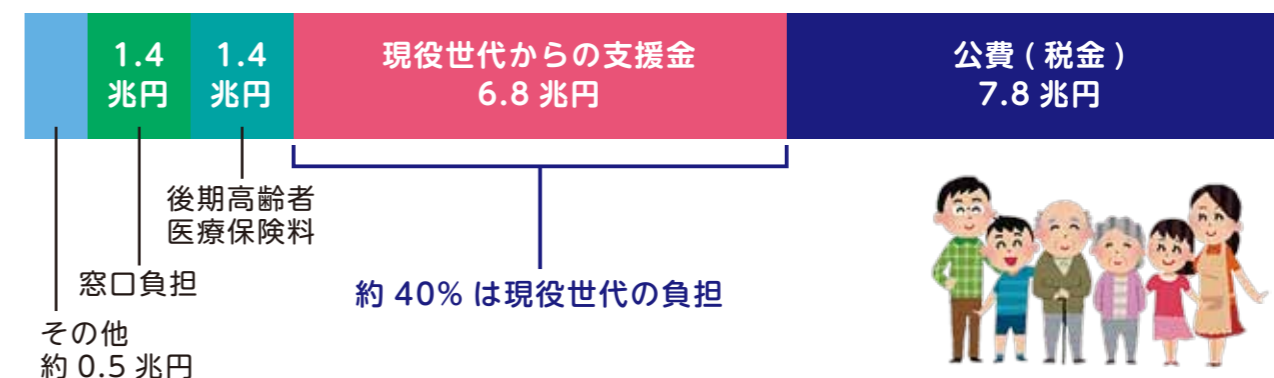

- 制度に関するご質問は後期高齢者窓口負担割合コールセンター☎(0120)002-719へお問い合わせください。(受け付けは月～土曜日の午前9時～午後6時、日曜日・祝日は休業)

問市役所保険年金課(内線 126)

国民年金からのお知らせ

口座振替が
お得です

国民年金の便利でお得な納め方

国民年金は20歳から60歳になるまでの40年間加入し、保険料を納めなければなりません。少しでも保険料納付にかかる負担を軽くするため、前納割引制度や口座振替制度を利用しましょう。

■口座振替方法別割引額

(参考) (令和3年度保険料額：月額16,610円)

振替方法	1回あたりの納付額	割引額	振替日
2年前納【4月～翌々年3月分】	382,550円	15,850円	4月末日
1年前納【4月～翌年3月分】	195,140円	4,180円	4月末日
6カ月前納【4月～9月分、10月～翌年3月分】	98,530円	1,130円	4月末日 10月末日
当月末振替(早割)	16,560円	50円(年間600円)	毎月末日
翌月末振替	16,610円	なし	翌月末日

※土・日曜日、祝日など金融機関が営業していない日が振替日である場合、翌営業日が振替日となります。
 ※2年前納、1年前納および4月分～9月分の6カ月前納の申込締切日は**2月末日まで(必着)**です。
 ※早割では、初回のみ前月分と当月分を合わせた2カ月分の保険料が引き落としされます。割引は当月分からです。

■クレジットカード、現金での前納も可能です

【現金およびクレジットカード納付による保険料額と割引額】 (参考) (令和3年度保険料額：月額16,610円)

	2年前納	1年前納	6カ月前納
令和3年度	383,810円 (14,590円)	195,780円 (3,540円)	98,850円 (810円)

()は毎月納める場合と比較した割引額です。

●**クレジットカードによる納付**・・・クレジットカードから継続的にお支払いいただく方法です。前納の申込締切日は**2月末日まで(必着)**です。ご利用するクレジットカードの利用限度額や有効期限にご注意ください。

●**納付書による現金納付**・・・金融機関やコンビニエンスストアで納めることができます。2年前納や任意の月から年度末までの前納をご希望の方は、年金事務所へお問い合わせください。

●**口座振替、クレジットカードの申し込み手続きは？**

口座振替はお近くの金融機関および年金事務所、クレジットカードは年金事務所です申し込みができます。申し込みの手続きには、申込用紙および次のものをご用意ください。

【**口座振替の場合**】

基礎年金番号・預金通帳・預金通帳の届出印

【**クレジットカードの場合**】

個人番号または基礎年金番号・クレジットカード・国民年金保険料クレジットカード納付に関する同意書(カード名義人が本人・配偶者以外の場合に必要)

申込用紙は金融機関、年金事務所および市役所保険年金課に備え付けてあります。また、日本年金機構のホームページ(<https://www.nenkin.go.jp/>)からダウンロードすることもできます。

☎中村年金事務所 国民年金課

(名古屋市中村区太閤1-19-46)

☎(052)453-7200 自動音声案内「2」を押した後、もう一度「2」を押してください。

・市役所保険年金課(内線125)

令和3年度新型コロナウイルスワクチン
予防接種のご案内

令和4年1月17日現在

ワクチン接種について

12歳の誕生日を迎え、新たに接種対象となったお子さんや、疾病などでこれまでに接種ができなかった方などを対象に市内の個別医療機関で1回目・2回目の接種を実施しております。12歳を迎えた方には、誕生月の翌月上旬に接種券、予診票、ご案内を個別に送付します。予約は、Webまたはコールセンターで受け付けております。

※1回目接種の3週間後の同じ曜日・時間に2回目接種となりますので、必ず予定をあけておいてください。

1回目のみ必ず予約が必要です。2回目は不要です。

※12歳を迎えた方で早く接種を希望される方は市役所健康推進課へご相談ください。

【3回目の接種をご希望の方】

2回目接種完了後、原則8カ月以上経過した18歳以上の方が接種対象となります。医療従事者、施設入所者、65歳以上の方および基礎疾患のある方は2回目接種終了後6カ月以降に接種が可能です。

対象の方へは、接種時期を考慮して個別に接種券付き予診票を送付します。2回目接種より8カ月が経過しても接種券付き予診票が届かない場合は、健康推進課までお問い合わせください。

2回目接種後に、弥富市へ転入された方は、接種履歴がなく、個別案内ができませんので、健康推進課の窓口、または郵送にて接種券の発行の申請が必要です。ただし、2回目接種を受けてから原則6カ月以上経過した方が3回目接種の接種券発行申請をすることができます。詳しくは市ホームページに掲載しています。

使用するワクチンはファイザー社又はモデルナ社です。ワクチンの種類を確認の上、予約してください。ワクチンの説明書は市のホームページに掲載しております。また接種時に医療機関より説明書を配布します。

※国の方針により、変更することがあります。ご了承ください。

※予約の変更・キャンセルはコールセンターへお電話ください。

※新型コロナウイルスワクチン接種券の再交付、ワクチンパスポート発行および接種済証の再交付については、市役所健康推進課へお問い合わせください。

※健康観察の時間(30分程度)を含め45分～1時間程度かかります。

弥富市ホームページ
新型コロナウイルスワクチン
推進室からのお知らせ

弥富市新型コロナウイルス
ワクチン予防接種
Web予約はこちら



予約・☎ 弥富市ワクチン接種コールセンター ☎66-0097(平日8時30分～17時15分)

新型コロナウイルス感染症が心配なとき

発熱などの症状が生じた場合

▼相談・受診方法

- ①発熱などの症状が生じた場合は、まずはかかりつけ医などに電話相談する。
- ②相談先が分からない場合や、かかりつけ医などで対応できない場合は、「受診・相談センター」や「電話相談体制を整備した医療機関」へ電話相談する。
- ③電話相談で案内された医療機関に電話連絡し、医療機関の指示に従って受診する。

▼受診・相談センター

電話相談窓口	電話番号	受付日時
津島保健所	24-6999	【平日】9:00～17:30 (所管区域：津島市、愛西市、弥富市、あま市、大治町、蟹江町、飛島村)
夜間・休日 相談窓口	(052) 856-0315	【平日夜間】17:30～9:00 【土・日曜日、祝日】24時間体制

※診療・検査医療機関および電話相談体制を整備した医療機関につきましては、市ホームページでご確認ください。

新型コロナウイルスワクチンの接種後に体調が優れないとき

症状がひどい場合やなかなか改善しない場合 愛知県健康相談窓口

かかりつけ医や最寄りの医療機関、または右記の相談窓口へご相談ください。

月曜日～金曜日 午前9時～午後5時30分	☎(052) 954-6272
上記以外の日時	☎(052) 526-5887

介護予防・日常生活支援総合事業を利用して、介護予防に取り組みまじょう

■介護予防・日常生活支援総合事業とは

総合事業は、高齢者が住み慣れた地域で安心して暮らし続けることができるよう、高齢者自身の能力を最大限に生かし、地域全体で高齢者を要介護状態にならないよう支えるための取り組みです。



■介護予防・生活支援サービス事業

要介護認定で要支援1・2の認定を受けた方、もしくは基本チェックリストにより生活機能の低下がみられる事業対象者と判断された方が利用することができます。

サービスの種類	サービス内容
訪問型サービスA (緩和基準)	訪問介護員による掃除、洗濯など利用者が自力では困難な行為について、自立のためのホームヘルプサービスを提供します。
通所型サービスA (緩和基準)	通所介護施設において生活機能向上のための体操や筋力トレーニングを行います。
通所型サービスC (短期集中)	歩行や食事摂取などの日常生活動作(ADL)および買い物や内服管理などの生活行為(IADL)といった生活機能を改善するため、リハビリテーション専門職などが短期間(6カ月)に集中して運動機能の向上を図ります。

※指定事業所は、市ホームページでご覧いただけます。



■一般介護予防事業

65歳以上のすべての方がご利用いただけます。

事業の種類	事業内容
元気塾	3会場でそれぞれ週1回ずつ、健康運動指導士、健康づくりリーダーによる健康体操や体力測定などを行っています。
脳若トレーニング	タブレット端末を使用し、楽しく脳を活性化する教室を月2回(8月～3月)実施しています。
ふれあいサロン	地域の身近な場所(公民館や寺院など)や介護施設で講話、軽体操、茶話会、レクリエーション、小物づくりなどの活動を定期的に開催しています。
スマイル教室	3会場で月1回ずつ、タブレット端末を使用した介護予防教室や小物づくり、ゲーム、軽体操や運動などをし、心身機能の低下を予防しています。
生涯元気講演会	医療・福祉・介護について啓発する講演会を開催しています。
おむすびの会	介護している男性、一人暮らしをしている男性などが集まって、簡単・おいしい・栄養満点の料理を作る教室を、おむね3カ月に1回開催し、孤立化予防を図っています。
88歳おたっしや訪問	満88歳の誕生日月に訪問をし、日頃の様子や生活状況などを伺い、福祉サービスや介護予防について案内しています。

※新型コロナウイルス感染拡大防止のため、一部休止している事業がありますので、市役所介護高齢課にお問い合わせください。
 ※ご利用については、市役所介護高齢課もしくは弥富市地域包括支援センター(☎65-5521)にご相談ください。

総合事業 サービス利用までの流れ

総合事業には、要支援1・2の認定を受けた方や、基本チェックリストにより生活機能の低下がみられた方が利用できる「介護予防・生活支援サービス事業」と、65歳以上の全ての方が利用できる「一般介護予防事業」があります。

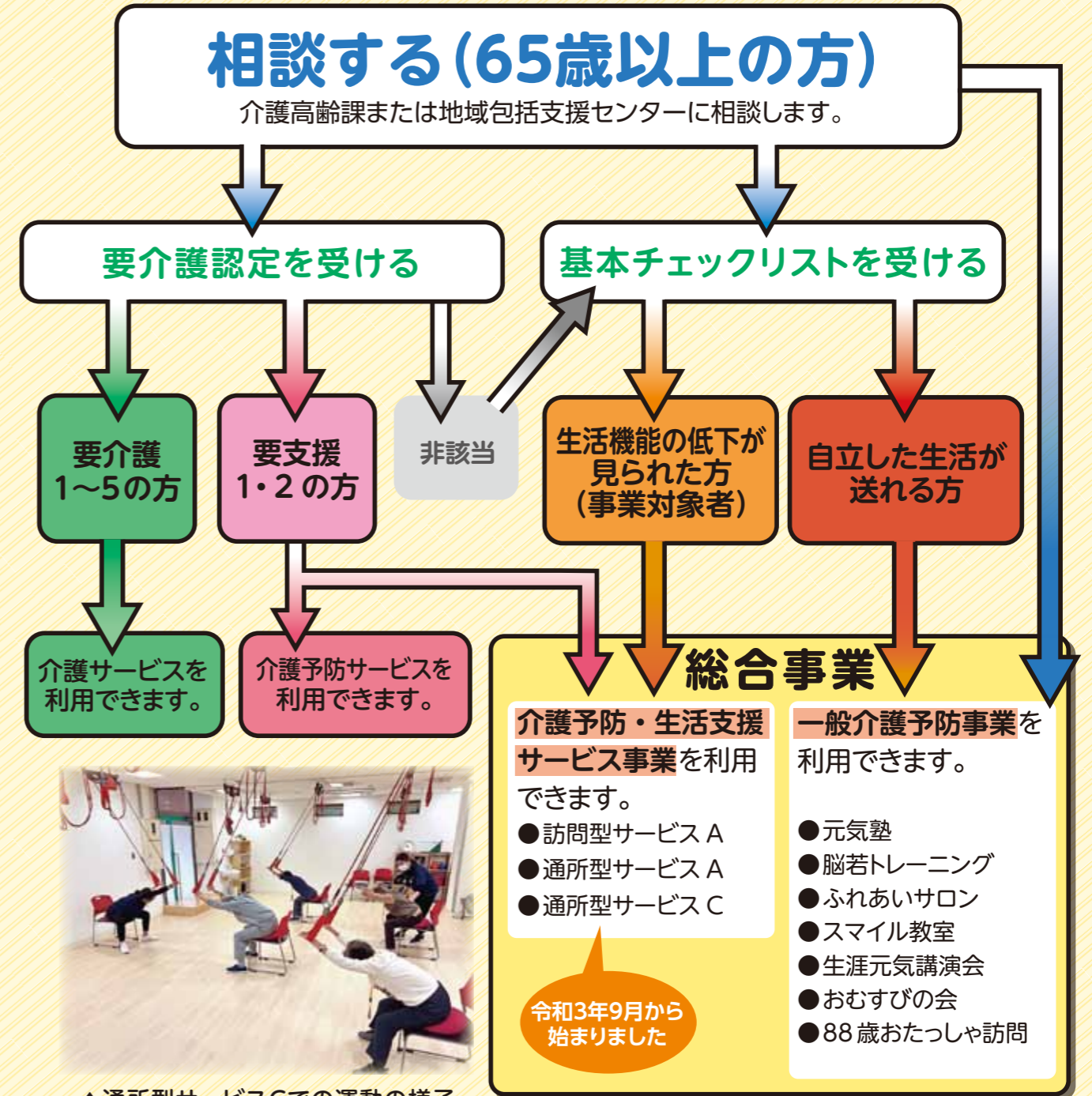

▲通所型サービスCでの運動の様子

■基本チェックリストとは

基本チェックリストとは、25項目の質問に「はい」「いいえ」で答えることで、日常生活に必要な機能が低下していないかを調べるものです。質問項目の一定の基準に該当した場合は、「事業対象者」となり、介護予防・生活支援サービス事業を利用することができます。

☎市役所介護高齢課 (内線 174)
 市地域包括支援センター ☎65-5521

保育のひろば 弥生保育所

ボール遊びは楽しいな

保育所では、乳幼児期からボールに興味を持ち「転がす」「投げる」「捕る」「当てる」など、さまざまな動きが経験できるように遊びを工夫しています。

保育所で行った夏祭りには、子どもたちが新聞紙を丸めて作ったボールを使い、的に入れる遊びをしました。年長児が遊ぶ姿を見て、小さい組の子どもたちが興味を持ち、投げる動きを真似て遊びがどんどん広がっていきました。

既製品に限らず、さまざまな素材で作ったボールを使う中で、子どもたちは、感触や投げる心地の違いを感じながら、いろいろな体験をして成長しています。

ボール遊びを含め「体を動かすことが楽しい」と感じて遊ぶことが、子どもたちの体力向上にもつながってほしいと思います。



すく SUKU SUKU PLAZA

児童館だより 2月1日~3月10日



★各児童館共通 開館時間 9:30 ~ 17:00 休館日 日曜日・祝日

	さくら児童館 ☎65-6191	白鳥児童館 ☎66-1036	栄南児童館 ☎68-6266	弥生児童館 ☎65-8107	大藤児童館 ☎68-4101	東部児童館 ☎52-4611
卓球をしよう (小学生対象)	2月19日(土) 14:00~16:00	2月26日(土) 14:00~16:00	🐻	2月12日(土) 14:00~16:00	2月19日(土) 14:00~16:00	2月19日(土) 14:00~16:00
将棋をしよう (小学生対象)	🐻	🐻	🐻	2月16日(水) 16:00~	🐻	🐻
★ひな人形づくり (小学生対象)	2月5日(土) ①10:30~11:30 ②13:30~14:30 各定員10名	2月19日(土) ①9:30~10:30 ②10:30~11:30 定員15名	2月19日(土) ①10:30~11:30 ②13:30~14:30 定員15名	2月5日(土) ①10:30~11:30 ②13:30~14:30 各定員10名	2月12日(土) ①13:30~14:30 ②14:30~15:30 各定員10名	2月12日(土) ①14:00~15:00 ②15:00~16:00 各定員10名
★じどうかんであそぼう (1歳児以上~ 未就学児対象) ※行事によっては対象年齢が 変わりますので、各児童館に お問い合わせください。	つくってあそぼう					
	2月12日(土) 10:30~11:00	2月5日(土) 10:30~11:00	2月26日(土) 10:30~11:00	2月19日(土) 10:30~11:00	2月12日(土) 10:30~11:00	2月12日(土) 10:30~11:00
月1回土曜日 10:30~11:00	※「じどうかんであそぼう」は毎月1回土曜日に行っています。親子でふれあう時間を楽しんでいただくプログラムです。弥富市在住の方ならどなたでも、どの児童館でも参加できます。お母さんだけでなく、お父さん・おじいちゃん・おばあちゃんも大歓迎です。					

※お話しタイムはさくら・大藤・栄南(月曜日)、白鳥・弥生・東部(木曜日)10:30~16:00~に行います。
 ※定員がある行事で、市外の方が参加を希望される場合は、各児童館にお問い合わせください。
 ※★マークのある行事は申し込みが必要です。

Happy Birthday 2月生まれの子どもたち

子どもは宝 やとみのたから

<p>いとう しずき 伊藤 詩透くん 2歳 (平島東) ☆2歳おめでとう☆</p>	<p>いとう はるま 伊藤 春舞くん 2歳 (西中地町) ♡我が家のアイドル♡</p>	<p>かとう とうま 加藤 灯真くん 1歳 (綱浦町) いっぱい遊んで元気に育ってね!</p>	<p>きよなか ひなた 喜友名 日向くん 2歳 (平島町) 2歳おめでとう!</p>
<p>たかぎ れな 高木 玲那ちゃん 1歳 (綱浦町) 元気にスクスク育ってね☆</p>	<p>はやかわ しょうま 早川 翔馬くん 2歳 (鎌倉町) 我が家の癒やし♡2歳おめでとう</p>	<p>ひらの りお 平野 良桜ちゃん 2歳 (海老江) 我が家のおてんば姫!大好き!</p>	<p>ふくなか みつき 福中 美月ちゃん 3歳 (平島町) 笑顔が素敵☆誕生日おめでとう!</p>

子どもの写真を載せませんか? ▼応募期間 2月11日(金・祝)~18日(金)【必着】※詳しくは市ホームページまたは人事秘書課までお問い合わせください。 ▼対象者 4月生まれで1歳~3歳までの子 市役所人事秘書課(内線475) ホームページでもお写真を紹介しています!

子育て支援センター “みんなで子育て” 応援します!

子育てに困っていること、悩んでいることありませんか? 子育ての喜びや悩みを分かち合い、一緒に子育てしましょう!
 ★各支援センター共通 開館時間 8:30~17:15 休館日 土・日曜日、祝日

ひので子育て支援センター ☎66-0008 弥生子育て支援センター ☎65-8211 東部子育て支援センター ☎52-4612	相談日 月~金曜日	行 事
	電話相談 9:00~16:30 面接相談 13:00~16:30 訪問相談 13:00~15:30(要予約) 臨床心理士の個別相談(要予約)	なかよしひろば、年齢にあわせて、わくわくベビー、キッズ、チャイルド、フレンズ、マタニティーを行っています。(人数制限あり) ※「わくわくだより」・ホームページを通して情報と日程をお知らせします。

※詳しくは、各子育て支援センターにお問い合わせください。

ファミリー・サポート・センター 利用会員と協力会員が助け合う組織です

「基本事業」、「病児・病後児保育事業」、「産前・産後サポート事業」のご利用は、事前に会員登録が必要です。ただし、「産前・産後サポート事業」のご利用は、まず子育て世代包括支援センター(☎65-1111)にご相談ください。ファミリー・サポート・センターでは、平日午前9時30分から登録受け付けをしています。登録時に利用方法などの説明をします。
 休業日 日曜日、祝日(土曜日は電話受付のみ) ☎58-3352

会員登録出張所	2月17日(木)10:00~11:30	ところ/ひので子育て支援センター 持ち物/母子手帳
基本事業	保育所の送迎、保護者外出時の預かりなど、曜日や時間、援助内容に合う協力会員が援助を行います。	
病児・病後児保育事業	月~金 8:30~17:00	専用施設 キッズケアルーム「えがお」でお預かりします。(看護師常駐)
産前・産後サポート事業	月~金 9:00~17:00	育児支援・家事支援を行います。※1回につき2時間まで。

※詳しくは、ファミリー・サポート・センターへお問い合わせください。

こちらのカレンダーは、広報から切り取って見やすい所に貼ってください。

2月 行事予定カレンダー  休 休館日・運休

SUN	MON	TUE	WED	THU	FRI	SAT
		1	2	3 消費生活相談(予約制) (市役所) 13:30~16:00 中村年金事務所による 年金相談(予約制) (市役所) 10:00~15:00	4	5
6 きんちゃんバス 後藤整形外科 (津島市) ☎25-5511	7 図書館	8 生活自立支援相談 (市役所) 9:00~正午	9 心配ごと相談所 弁護士による法律相談 (予約制) 結婚相談(予約制) (総合福祉センター) 13:00~16:00	10 消費生活相談(予約制) (市役所) 13:30~16:00	11 建国記念の日 きんちゃんバス 小西整形外科 (あま市) ☎875-7178	12
13 きんちゃんバス 小林クリニック (あま市) ☎444-4500	14 図書館	15 生活自立支援相談 (市役所) 9:00~正午	16 心配ごと相談所 行政相談所 (十四山総合福祉センター) 13:00~16:00 成年後見制度についての 無料相談(予約制) (市役所) 13:30~16:20	17 消費生活相談(予約制) (市役所) 13:30~16:00 弁護士による権利擁護や 成年後見についての 無料相談(予約制) (十四山支所) 13:00~15:50	18	19 はっさん会(認知症家族の会) (総合福祉センター) 10:00~11:30
20 きんちゃんバス 服部整形外科皮膚科 (弥富市) ☎65-1200	21 図書館 社会保険労務士による ねんきん相談(予約制) (市役所) 10:00~16:00	22	23 天皇誕生日 きんちゃんバス 駅前ふじたクリニック (あま市) ☎462-0222	24 心配ごと相談所 弁護士による法律相談(予約制) 行政相談所 (総合福祉センター) 13:00~16:00 消費生活相談(予約制) (市役所) 13:30~16:00	25	26
27 きんちゃんバス 冬休み親子ふれあい映画館 奥村クリニック (津島市) ☎22-2600	28 図書館 固定資産税 4期 国民健康保険税 8期 後期高齢者医療保険料 8期 下水道等使用料 12・1月分					

※手話通訳者の設置 毎週水曜日(市役所福祉課)9:00~正午

問「心配ごと相談」「弁護士による法律相談」および「結婚相談」
市社会福祉協議会 ☎65-8105
問「弁護士による権利擁護や成年後見についての無料相談」および「成年後見制度についての無料相談」は
海部南部権利擁護センター ☎69-8181

令和4年2月 平日夜間・休日診療問い合わせ先

上記カレンダーに記載の当番医療機関については、都合により変更されることがありますので下記の消防署または救急医療情報センターへご確認の上、受診してください。
※午後5時以降は消防署へお尋ねください。 ※あま市の市外局番は052です。

●海部南部消防署 ☎52-0119 ●海部南部消防署北分署 ☎65-0119 ●救急医療情報センター ☎26-1133

診療日	受付時間	診療先
平日夜間および休日 (土・日・祝日)	内科・小児科	新型コロナウイルス感染症拡大防止のため、 内科および小児科については、当面の間、 平日夜間と土曜日は休診とさせていただきます。 ※病状などのお問い合わせは、受付時間内に直接お電話してください。 ※診療再開については、決まり次第、市ホームページにてお知らせします。 問 海部地区急病診療所(☎25-5210) (津島市莪原町字郷西 37) http://amaq.sakura.ne.jp 津島海部薬剤師会 くすり安心電話 ☎090-2136-3858 開設時間 21:00~24:00
	平日夜間	
	土曜日	
	日・祝	
	日・祝	
歯科	9:00~11:30 14:00~16:30	
外科	9:00~17:00	
薬など	くすり・医療用品などに関する緊急の相談・質問などは右記へお問い合わせください。	



弥富中学校

本校は、校訓「大和(たいわ)」のもと、「心豊かで自ら学び、心身ともにたくましい生徒の育成」を教育目標に掲げ、特に「豊かな心の育成」に重きを置き、道徳教育を教育活動の大きな柱の一つとして職員が一丸となって教育活動を行っています。

全校一斉道徳 テーマ「人がもつ強さとは何だろう」

今年度で4年目を迎えた「全校一斉道徳」。午前中、全校で同じ教材を使って授業を行い、午後は、その教材につながるテーマで、ゲストティーチャーから話を聞き、道徳的価値観をより深めることを意図しています。本年度は、パラリンピックカヌーの日本代表選手である加治良美選手をゲストティーチャーとしてお招きしました。



各クラスでの道徳授業

加治良美選手の著書である『先生、どうして足がないの?』を教材にして、各クラスで授業を行い、テーマについて考えました。



全校一斉での道徳授業

ゲストティーチャー加治良美選手から実際にお話を聞きました。生徒は、加治選手の堂々とした姿に心打たれました。



一人一人の思いを大切に ~生徒会活動~



「緑の羽根募金」「駅伝部を応援しようプロジェクト」「赤い羽根共同募金」は、一人一人の参加を大切にしようとして生徒会が企画しました。募金をしたり、応援メッセージを選んだりしたら、シールを貼っていき、みんなの思いを集めました。その思いは、「1枚の絵」や「たすきに書かれたメッセージ」になりました。

和の心を味わう ~1・2年体育科なぎなた / 1年音楽科和楽器体験~



毎年、外部の講師の方に来ていただき、「なぎなた」と「箏」を教えてくださいたいです。伝統文化に触れ、実際に体感できる大変よい機会です。





市ホームページ内フォトギャラリーや公式ツイッターでもまちの話題を紹介しています!

保育所遊具ボランティア塗装

十四山保育所と栄南保育所にて、遊具のボランティア塗装を行っていただきました。市内で塗装業を営む代表者の方に「コロナ禍の中、我々の技術で地元弥富市に貢献できることはないかと考え、未来を担う子ども達に、きれいになって明るい雰囲気になった遊具で楽しく遊んでいただきたい」という思いで申し出ていただきました。きれいに塗装された遊具で遊ぶ子ども達の笑顔は増え、保育所全体が明るくなりました。



海南こどもの国 秋まつり

11月6日(土)、7日(日)に海南こどもの国秋まつりが開催されました。秋まつりでは、弥富市と弥富金魚漁業協同組合が共同してやとみの金魚をPRする「やとみの金魚“すくって★大作戦!!”」や市防災課と海翔高校、愛知黎明高校、海部南部消防署の「災害・救急時脱出ゲーム!」などさまざまなイベントが開催されました。

また、市企画政策課と愛知大学が連携して、園内に隠された文字を探す遊びやミニゲームを開催し、多くの皆さんに市をPRしました。

その他にも、市企画政策課と市民中心の有志団体であるYTM.Meeting(ヤトミーティング)が来園者の夢や想いを聞くブースを出展し、来園者との対話やつながりを深めました。



ちょっと一息 “防災”

防災クイズに挑戦してみませんか?

問題 降水確率 50%と 90%では、雨が強く降るのはどちらでしょうか?

① 50%

② 90%

③ どちらともいえない。

答えは P21 の下をご覧ください。

やとみ 歴史探訪

このコーナーでは、弥富市のまだまだ知られざる歴史について、弥富ふるさとガイドボランティアが紹介していきます。



おみよし松

森津の藤から県道を北に進み、森津の集落を抜けると左手の筏川沿いに大きな松が見えてきます。

この松は正保3(1646)年の平島新田開拓時に植えられたと伝わります。筏川の岸に津島天王祭の神事で使われた「みよしよし(葦で編んだもの)が流れ着いたことから「おみよし松」と名付けられました。

昭和33年に弥富中学校が建設され、この松は長く校庭内にありました。現在は日の出小学校になりましたが、伊勢湾台風を乗り越えた松は学校や地域を見守る存在として現在も多くの人に親しまれています。

松のそばには、弥富をたびたび訪れた俳人山口誓子の「金魚田の中に人住む家があり」の句碑があります。



おみよし松

市長の部屋



残寒いまだに去らぬ毎日が続きますが皆さんにはお変わりなくお過ごしのことと存じます。

さて、本市では、今月より3回目のコロナワクチン接種を2回目接種後6カ月を経過した対象となる方から行えるよう準備を進めてまいります。これまで同様のご理解とご協力をお願いします。

また、確定申告をお願いする時期になりました。今月の16日から来月15日まで市民ホールにて申請を受け付けておりますのでどうぞご利用ください。

まだまだ寒さが続きます。暖かな春が待ち遠しくなりますが、それがやって来るのは、もう少し先のようなので。ご自愛ください。

弥富市長 安藤正明

※こちらに掲載している情報は、新型コロナウイルス感染症拡大防止のため中止または延期となる場合があります。



「お知らせ」「募集」など暮らしに役立つ情報を掲載しています。



前ヶ平地区計画の原案の縦覧

前ヶ平地区計画の原案について、弥富市地区計画等の案の作成手続に関する条例に基づき、次のとおり縦覧します。

▼地区計画の原案の概要
名称 前ヶ平地区計画
位置 前ヶ平の一部
面積 約 1.3 ヘクタール

▼縦覧期間
2月7日(月)～21日(月)
午前8時30分～午後5時15分(土・日曜日、祝日を除く)

▼縦覧場所
市役所都市整備課(本庁舎2階)

▼意見書の提出
区域内の土地所有者などの利害関係を有する者は、縦覧期間内に限り、意見書を提出することができます。

問市役所都市整備課(内線 264)

子育て世帯生活支援特別給付金(ひとり親世帯分)について

5月より、ひとり親世帯を支援するため、給付金を支給しています。

- ▼支給対象者
以下のいずれかに該当する方
①令和3年4月分の児童扶養手当が支給された方
②公的年金などを受給しており、令和3年4月分の児童扶養手当の支給を受けていない方
③新型コロナウイルス感染症の影響を受けて家計が急変するなど、収入が児童扶養手当を受給している方と同じ水準と

なっている方
▼支給額
児童1人当たり一律5万円
▼申請期限
2月28日(月)

- ①に該当する方は申請不要です。令和3年5月に既に支給しております。
②,③に該当する方は申請が必要です。

問市役所児童課(内線 155)

子育て世帯生活支援特別給付金(ひとり親世帯以外分)について

7月より、低所得の子育て世帯を支援するため、給付金を支給しています。

▼支給対象者
①②の両方に当てはまる方(ひとり親世帯分の給付金を受け取った方を除く)

①令和3年3月31日時点で18歳未満の児童(障がい児の場合、20歳未満)を養育する父母など

②令和3年度住民税(均等割)が非課税または令和3年1月1日以降の収入が急変し、住民税非課税相当の収入となった方

※住民税の申告がお済みでない方は、速やかに住民税の申告をしてください。住民税未申告の場合、本給付金の審査ができません。

▼支給額
児童1人当たり一律5万円

▼申請期限
2月28日(月)
令和3年4月分の児童手当などの受給者または令和3年5月分から令和4年3月分までの児童手当などの新規認定者で住民税非課税の方(住民税未申告の方・公務員の方を除く)は申請不要です。対象の方には、順次案内および支払通知を送付しています。
上記以外の方は申請が必要で

す。
問市役所児童課(内線 155)

弥富市高齢者安全運転支援装置設置促進事業費補助金の申請はお早めに

弥富市高齢者安全運転支援装置設置促進事業費補助金の受付期間は、3月31日(木)までです。補助金を希望される方はお早めに申請してください。

▼対象者の要件
・市内に住所を有し、住民基本台帳法により記録されている方

・3月31日(木)までに65歳以上になる方
・有効期間のある運転免許証を持っている方 など

※その他要件がありますので、詳しくは市役所介護高齢課までお問い合わせください。

▼対象装置
国土交通省の性能認定を受けた後付けの急発進等抑制装置

▼取扱事業者
安全運転支援装置の製造者などが指定する取付け事業者で県内の店舗

▼補助対象経費
装置の購入および設置費からセンサー機能付きは40,000円、センサー機能なしは20,000円を差し引いた額

▼補助金の額
補助対象経費の8割(1,000円未満は切捨て)とし、センサー機能付きは上限額32,000円、センサー機能なしは上限額16,000円

▼申請に必要なもの
・申請書兼実績報告書
・自動車検査証の写し
・自動車運転免許証の写し
・領収書の写し(本体費用、設置費用の分かるもの)
・誓約書兼同意書
・安全運転支援装置販売・設置証明書(取扱事業者が作成した原本に限る)

問市役所介護高齢課(内線 175)

パパママ教室を行います

初めての出産を迎えるご夫婦を対象に、妊娠中の生活や子育てについての教室を実施します。ぜひお2人揃ってご参加ください。

▼とき
3月6日(日)午前9時30分～正午頃(受付9時15分～)

▼ところ
保健センター(市役所3階)

▼対象者
第1子を妊娠中で安定期の妊婦とそのパートナー10組(要予約、先着順)

▼内容
保健師による赤ちゃんのお世話の話、歯科衛生士による歯の話、沐浴体験、パパの妊婦体験、交流会など

▼申込期限
2月25日(金)まで(定員に達し次第終了)

問市役所健康推進課(内線 316)

蟹江警察署からのお知らせ

市内犯罪発生状況(令和3年11月)

Table with 4 columns: Category, R3年11月, R2年11月, 前年比. Rows include 侵入盗, 特殊詐欺, 自動車盗, 車上ねらい, 部品ねらい, 自転車盗, 自販機ねらい, ひったくり, 強盗.

〇〇ペイに注意！
〇〇ペイなどの電子決済サービスが普及するにつれて、サービスを悪用した犯罪が増えています。

中でも多く相談を寄せられているサービスが、「メルカリ・メルペイ」です。相談の多くは、「不正アクセスされた」というもので、そのきっかけは、本物そっくりの偽メール、いわゆるフィッシングメー

ルです。
偽メール記載のURLを押すと、偽サイトへ移動し、個人情報の入力を求められます。

犯人は、入力させた個人情報を元に、不正アクセスや高額商品の不正購入などをします。

メルカリなどからクレジットカードの情報などの個人情報の入力を促すことは一切ありません。

不正アクセス被害に遭わないために、

・メルカリなどを名乗るメール、SMSが届いても、メールの記載のURLは開かない。

・メルカリなどのアプリや検索サイトを経由して、公式サイトを確認する。

・他のサービスと同じパスワードを使い回さない。
などを実践しましょう。

問愛知県蟹江警察署
生活安全課 ☎95-0110
市役所市民協働課(内線 434)

献血にご協力ください

市役所にて献血活動を行ないます。皆様のご協力をお願いいたします。

▼とき
2月16日(水)
午後1時30分～午後4時

▼ところ
市役所

問市役所健康推進課(内線 312)

十四山スポーツセンタートレーニング講習会2月の予定

トレーニング室をご利用いただくには、初回に無料のトレーニング講習会(器具説明など)を受講いただく必要があります。なお、小学生以下のご利用はできません。

また、新型コロナウイルス感染症拡大防止のため、各種制限や注意事項がありますので、ご利用の際は、必ず「感染症対策特設サイト」にてご確認ください。
か、直接お問い合わせくだ

さい。
▼利用料
大人250円・中学生120円
①10:00～②14:30～③18:30～

Table with 4 columns: 日程, 1回目, 2回目. Rows show dates from 2日 to 27日 and corresponding activity numbers.

※講習は1時間半程かかります。
※予定は変更になる場合があります。
※運動のできる服装と上履きをお持ちください。

※初回は予約が必要です。
問十四山スポーツセンター
☎52-2110

2社以上で働く65歳以上の方へ

従来の雇用保険制度では、2社以上で働く場合、主で働く事業所1社で週20時間以上働かないと雇用保険には加入できませんでしたが、雇用保険法の改正に伴い令和4年1月1日から、65歳以上の方が2社以上で働く場合、そのうち2社合計の労働時間が週20時間以上になれば、希望者に限り特例的に雇用保険に加入できるようになります。これをマルチジョブホルダー制度と言います。

雇用保険に加入すると、失業時に一定の要件を満たせば高年齢求職者給付金の受給ができるようになります。

詳細は「マルチジョブホルダー」で検索、または厚生労働省のホームページ内をご確認ください。

問ハローワーク津島 雇用保険課
☎26-3158

※こちらに掲載している情報は、新型コロナウイルス感染症拡大防止のため中止または延期となる場合があります。

『ふれ愛チャリティーコンサート』終了のお知らせ

日頃は、海部地区心身障害児者保護者会連合会の活動に格別なご理解とご協力を賜り、誠にありがとうございます。

毎年2月、「ふれ愛チャリティーコンサート」を津島市文化会館にて開催してまいりましたが、コロナ禍の中、昨年度は開催を中止いたしました。各理事等と話し合いを重ねてまいりましたが新型コロナウイルスの感染の脅威とあいまって、主催する会員の高齢化もあり、今後続けていくことが困難となり、令和元年度第32回「ふれ愛チャリティーコンサート」を最後とし、終了することといたしました。三十数年の長さにわたり、ご理解とご協力、ご支援を賜りまして厚くお礼申し上げます。

☒海部地区心身障害児者保護者会連合会
弥富市心身障害児（者）父母の会
会長 服部 澄代
☎67-4588

『星に語りて』上映会のお知らせ

▼題名
『星に語りて』上映会
▼趣旨
・大規模災害時での障がい者の状況と支援の活動を学ぶ
・海部津島地域の防災を考える

▼とき
3月17日（木）
開場 午前9時30分
開演 午前10時～正午頃
（上映時間115分）

▼ところ
あま市美和文化会館 大ホール

▼主催
海部地区心身障害児者保護者会連合会

☒海部地区心身障害児者保護者会連合会

弥富市心身障害児（者）父母の会
会長 服部 澄代
☎67-4588

利用会員入会説明会

ファミリー・サポート・センターは病児・病後児保育事業や産前・産後サポート事業を行うほか、保育施設の送迎や預かり支援など、健康な時も病気の時も利用会員と協力会員が助け合う組織です。

▼とき
3月13日（日）10時～

▼ところ
総合社会教育センター 2階 研修室

▼持ち物 筆記用具、母子手帳
※既に利用会員の方でも、病児・病後児保育を希望される方は手続きが必要です。

※会場で会員証用の写真を撮影します。

※予約が必要です。説明会は1時間程かかります。

☒・☒ファミリー・サポート・センター ☎58-3352

自筆証書遺言書保管制度について

自筆証書遺言書を法務局で長期間、適正に保管・管理する制度ができたのをご存じですか。

保管に関する費用は、申請1件につき3,900円で済み、また、相続開始後、本制度で保管されている遺言書は、裁判所の検認が不要となります。

詳しくは法務省ホームページをご覧ください。

☒https://www.moj.go.jp/MINJI/minji03_00051.html

☒名古屋法務局津島支局
☎26-2423



LINEによる人権相談について

差別、いじめ、DV、ハラスメント、インターネット上の誹謗中傷などについて、悩みを抱えていませんか。名古屋法務局では、LINEによる人権相談を実施しています。1人で悩まずご相談ください。

▼相談時間
午前8時30分～午後5時15分まで（土・日曜日、祝日を除く）

▼対象者
愛知県在住の方

▼相談方法
二次元コードまたは検索IDから公式アカウント「SNS人権相談」を友だち登録してご相談ください。



アカウント名：
「SNS人権相談」
検索ID：
@snsjinkensoudan

☒名古屋法務局人権擁護部
☎(052) 952-8111
（内線1831）

募集します



手話奉仕員養成講座（入門・基礎）受講生を募集

これまで手話を学んだことがなく、簡単なあいさつや自己紹介など手話の基礎知識を学びたいとお考えの方に向け、手話奉仕員の養成講座を開催します。

▼とき
4月～令和5年2月（毎週日曜日）午後2時～4時（計80時間）

▼ところ
総合福祉センター
2階 研修室

▼講師
愛知県聴覚障害者協会会員
▼対象者
市内在住、在勤、在学の方で、継続して受講できる方
▼定員 10名
▼料金
無料（テキスト代などは、受講者の負担となります）
▼申込期限
3月11日（金）まで（申し込み多数の場合は抽選）
☒・☒市役所福祉課（内線162）

♡寄付♡

弥富市に
▼伊藤 英明 様 金50,000円
社会福祉協議会に
▼編物ボランティア同 様 金50,000円
地域活動支援センター十四山に
▼弥富市東地区民生・児童委員協議会 様
お菓子クリスマスプレゼント

チャレンジハウス弥富に
▼猪岡 輝子と家族有志 様
お菓子詰め合わせ16人分
▼弥富市北地区民生・児童委員協議会 様
お菓子15個袋詰め
▼商工会女性部 様
お菓子15個袋詰め

以上のとおりご寄付いただきありがとうございました。

2022年4月に弥富トレーニングセンターが名古屋競馬場に生まれ変わります

昭和52年に開所した「名古屋競馬 弥富トレーニングセンター」は、名古屋競馬の競走馬のトレーニング施設として、44年間、運用されてきました。

一方、昭和24年に開場した名古屋市港区の名古屋競馬場は、3月に幕を閉じ、4月から競馬場が弥富トレーニングセンターに移転し、トレーニングセンターと併せた施設となります。

新しい名古屋競馬場の最大の特徴は、コースの直線の長さが240メートルあることです。これは西日本にある7つの地方競馬場で最も長く、最後の直線での展開が非常に面白くなることが期待されます。また、競走馬を間近に見られるパドックやスタンドの中を歩いていくホースビューコリドーを設置しますので、馬の息遣いや蹄鉄の音など、競走前から臨場感をお楽しみいただけます。

さらに、競馬場の敷地には、競馬ファンの皆様だけでなく、広く市民の皆さんにイベント等にご利用いただける屋外イベントスペースも整備されます。

現在、4月の名古屋競馬場の開場に向け、建設工事が進められていますが、競馬場の開場に先立ち、地元市民の皆さんに事前に施設をご覧いただく内覧会も計画されています。内容が決まり次第、「広報やとみ」にて皆さんにお知らせいたします。

☒愛知県競馬組合 総務広報課 ☎(052) 661-9795



有料広告

Canal associa カナルアソシエ株式会社
浄化槽の保守点検・清掃。地域の整美お任せください！

〒498-0014 愛知県弥富市五明四丁目66番地
TEL 0567-65-2285 FAX 0567-65-2299
0120-152-285

有料広告

弥富市西中地町 障害者就労継続支援B型事業所

2022年4月 Frabel フレーベル OPEN!

送迎サービス 昼食付き ☎0567-33-1236
平日9:00～18:00（祝日休）
〒498-0001 愛知県弥富市西中地町五右94-2

※こちらに掲載している情報は、新型コロナウイルス感染症拡大防止のため中止または延期となる場合があります。

＼お済みですか？／

高齢者肺炎球菌ワクチン接種(定期接種)

3月31日までの定期接種対象者は以下のとおりです。対象者には高齢者肺炎球菌予防接種券を郵送しています。接種をお済みでない方は、この機会にぜひ接種してください。予防接種券をお持ちでない方は、市役所健康推進課にて予防接種券発行の手続きをしてください。



【対象者】

1. 次の生年月日に該当する方

65歳	昭和31年4月2日生～昭和32年4月1日生	85歳	昭和11年4月2日生～昭和12年4月1日生
70歳	昭和26年4月2日生～昭和27年4月1日生	90歳	昭和6年4月2日生～昭和7年4月1日生
75歳	昭和21年4月2日生～昭和22年4月1日生	95歳	大正15年4月2日生～昭和2年4月1日生
80歳	昭和16年4月2日生～昭和17年4月1日生	100歳	大正10年4月2日生～大正11年4月1日生

2. 60歳以上65歳未満であって、心臓、腎臓もしくは呼吸器の機能またはヒト免疫不全ウイルスによる免疫の機能に障がいのある方(身体障がい者1級程度)

※既に肺炎球菌ワクチン(ポリサッカライド)の接種を受けたことがある方は対象外となります。

【接種期限】令和4年3月31日(木) 【接種回数】1人1回 【接種費用】2,000円

【接種方法】高齢者肺炎球菌予防接種券(※対象者に4月に郵送済)、健康保険証、接種費用を持参して、指定医療機関に予約の上、接種してください。

問 市役所健康推進課(内線318)

「地域づくり補助金」説明会のご案内

弥富市をもっと魅力的なまちにするため、地域の中でさまざまな活動をしている方々がいらっしゃいます。

このたび、補助金制度の説明や、活用団体の報告を行います。新しいことにチャレンジしたい方、活動の輪を広げたい方、ぜひお越しください。

地域づくり補助金とは・・・

地域の活性化と市民と行政との協働のまちづくりを推進するため、地域づくりを自主的かつ主体的に行う公益的なコミュニティ活動に対して、その経費の一部を補助します。

と き 2月19日(土) 午後2時～3時30分(予定)

と ころ 総合社会教育センター 視聴覚室

内 容 補助金の概要説明、コロナ禍における活動について、活用団体の活動報告、個別相談

申 込 方法 2月17日(木)までに市役所4階市民協働課へ申込書(窓口、市ホームページで入手)を直接持参いただくか、電話にてお申し込みください。

(参加費無料・要申し込み)

※新型コロナウイルスの状況によっては、施設内での会場の変更または中止をさせていただく場合がございます。あらかじめご了承ください。

申・問 市役所市民協働課(内線433)

新しい活動に
チャレンジして
みませんか？



中部国際空港海部地区連絡会からのお知らせ

(中部国際空港海部地区連絡会とは…中部国際空港に関し、海部地区として広域的対応を図ることを目的とし、愛知県、海部地区4市2町1村および空港会社で組織される連絡会)

フライトパークリニューアルオープンについて

中部国際空港セントレアにある、ボーイング787初号機を展示する「フライト・オブ・ドリームズ」1階のフライトパークが昨年12月にリニューアルしました。皆さんにいつでも気軽にお立ち寄りいただき、空港の中でより楽しく快適にお過ごしいただけるように、無料エリアとして開放しています。本物の飛行機の迫力を間近で体感いただけるほか、楽しく遊びながら航空や飛行機を学べる展示物や遊具などを新たに追加しています。新しくなったフライトパークにぜひご来場ください。

施設情報

- ところ 常滑市セントレア1-1
中部国際空港セントレア フライト・オブ・ドリームズ
- 営業時間 午前10時～午後5時(年中無休)
- 料金 無料(一部有料コンテンツあり)
- ☎(0569)38-1195
- HP <https://www.centrair.jp/service/flightofdreams.html>



海部歴史研究会講演会

▼と き 3月19日(土) 午後2時～4時(1時30分開場)

▼と ころ

本庁舎南側 図書館棟3階 市民ホール(無料駐車場あり)

▼内 容 「濃尾平野の地学」森 勇一氏(愛知県環境審議会地質部門長)

▼定 員 100人

▼申込方法

往復はがきでお申し込みください。(2月28日(月)必着) 黒色のボールペンで右記のとおりご記入ください。

▼その他 往復はがき1通につき2名まで申し込みできます。応募者多数の場合は抽選を行います。

次の場合は無効となります。

往復はがき以外での応募、記入漏れ、記載不備、重複応募、1通に3名以上の記入があるもの、応募締切を過ぎたもの

主 催 弥富市教育委員会

協 力 海部歴史研究会(津島市・愛西市・あま市・蟹江町・大治町・飛鳥村の各教育委員会 およびあま市七宝焼アートヴィレッジ)

申・問 歴史民俗資料館(月、火曜日休館)

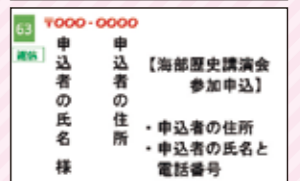
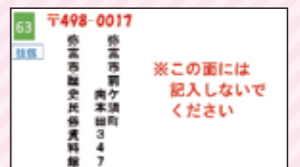

障がい者日帰り体験バス旅行(旧:障がい者機能回復訓練)

- ▼とき 3月4日(金)
 - ▼行き先 安城産業文化公園デンパーク(パン作り)、刈谷ハイウェイオアシス
 - ▼バス乗車場所・出発時間
 - ①(桜・日の出・大藤・栄南)号車
社会教育センター(7:30)→鍋田支所(7:50)→南部コミュニティセンター(8:20)→現地
 - ②(弥生・白鳥・十四山)号車
総合福祉センター(7:30)→白鳥コミュニティセンター(7:50)→十四山支所(8:20)→現地
 - ▼対象者 市内在住の平成15年4月1日以前に生まれた方で、身体障害者手帳または療育手帳、精神障害者保健福祉手帳所持者
 - ▼定員 40名(先着順) ▼参加費 無料
 - ▼申込方法 電話か申込書を持参、またはFAXで申し込みください
 - ▼受付時間 平日:午前8時30分~午後5時
 - ▼申込期間 2月7日(月)~17日(木)
 - ▼その他 付添いは、原則、重度の方(1・2級、A判定など)を対象とします。また、常時車椅子利用者については、バスの座席で座位を保てる方を対象とします。
- 新型コロナウイルス感染拡大防止のため、手指の消毒、マスクの着用、検温にできる限りご協力いただきます。
- 新型コロナウイルスの状況によっては中止する場合がございます。ご了承ください。
- 申・問 市社会福祉協議会 ☎65-8105 FAX 65-8002



これから行われるスポーツ大会のご案内や市内で行われたスポーツ大会の結果、全国大会へ出場した皆さんなどを紹介します。 市役所生涯学習課(総合社会教育センター) ☎65-0002



全国大会出場おめでとう! (敬称略)

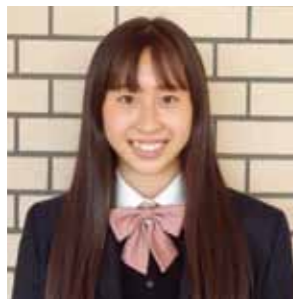

▼第49回バントワーリング全国大会
12月11日(土)~12日(日)
千葉県幕張メッセ イベントホール

【学校部門】
山本 花帆奈(平島中)



▼第17回全国高等学校なぎなた選抜大会
令和4年3月20日(日)~21日(月・祝) 兵庫県伊丹スポーツセンター

【男子個人の部】 野村 樹輝(鯛浦) 古市 光汰(五之三)

【女子個人の部】 服部 帆南(佐古木)・宇佐美 空虹(五明) 松岡 美央梨(鯛浦)

スポーツ大会結果 (敬称略)

■第16回弥富市スローピッチソフトボール大会
(1日:11月14日(日)・2日:11月21日(日)/文化広場市民グラウンド・南部コミグラウンド・木曾川グラウンド)

優勝:桜シーホークス
準優勝:廣洋実業
第三位:楽荘

■第16回弥富市柔道大会
(11月21日(日)/総合社会教育センター 第二武道場)

【小学生の部】 優勝:高橋光成
準優勝:愛知夏月姫
第三位:高橋汰成

【中学生の部】 優秀賞:
江上拓輝 大村優輝



図書館だより 2/1~3/10

ホームページ <http://www.yatomi-library.com>
携帯用HP <https://lisod001.apse.jp/city-yatomi-lib/wopc/pc/mSrv>
市立図書館 ☎65-1117

新しく入った本



はたらく細胞
人体のふしぎ図鑑
講談社/編



新しい防災の
きほん事典
永田 宏和/監修



黙約のメス
本城 雅人/著

- | 図書名 | 筆者名など |
|------------------|--------|
| ●幻の旗の下に | 堂場 瞬一 |
| ●星を掬う | 町田 そのこ |
| ●フェイクフィクション | 誉田 哲也 |
| ●戦国武将を癒やした温泉 | 上永 哲矢 |
| ●おやこで話す子どもの貧困 | 阿部 彩 |
| ●残照の頂 山女日記 続 | 湊 かなえ |
| ●ノラネコぐんだんラーメン屋さん | 工藤 ノリコ |

よつば読書会

あなたも参加してみませんか?

- ▼とき 2月12日(土) 午前10時~正午
 - ▼ところ 図書館
 - ▼テキスト 「マイマイ新子」(高樹 のぶ子/著)
- ☆一冊の本をみんなで読み、意見を述べ合いながら、読書の領域を広げていきましょう!!!

- 開館時間 火・水・木・金曜日
午前9時~午後7時
土・日曜日、祝日(月曜日を除く)
午前9時~午後5時
 - 休館日 月曜日
- ※詳しくは、図書館ホームページをご覧ください。



図書館は
夜7時まで
開館中です!

仕事や学校帰りに立ち寄っていただきやすいよう、平日(月曜日を除く)は午後7時まで開館しています。
皆様のご来館をお待ちしております。

ご家族のカードで借りてみませんか!

ご家族のカードをお持ちいただければ、ご本人様に代わって、代理の方にお貸しすることが可能になりました【一人7点(うちCD・DVDは3点以内)】。ぜひ、ご利用ください。



2月 保健センターだより

市役所健康推進課(保健センター)(内線 311～318)

○母子健康手帳：月～金曜日、午前8時30分から午後5時15分まで(土・日曜日、祝日を除く)に随時、市役所健康推進課(保健センター)で交付します。
 妊娠届出書(医療機関が発行したもの)、本人確認ができるもの(マイナンバーカード、運転免許証など)が必要です。マイナンバーの記入が必要となりますので、マイナンバーカードをお持ちでない方は「通知カード」をお持ちください。
 ○子育て相談：保健師による個別相談を行います。事前に市役所健康推進課に電話などでご予約ください。
 ○歯みがき相談：歯科衛生士による個別相談を行います。事前に市役所健康推進課に電話などでご予約ください。

乳幼児健診 ※新型コロナウイルス感染症拡大防止により、やむを得ず中止(延期)する場合があります。

乳幼児健診	実施日	受付時間	対象者	内容など	場所
3～4か月児健康診査	1日(火)	13:00～13:40	対象の方には個別通知でご案内します。	お子さんの誕生日により、受付時間が異なります。詳しくは個別通知をご覧ください。	保健センター(市役所3階)
1歳6か月児健康診査	14日(月)	13:00～14:15	1歳8～9カ月頃のお子さんを対象に個別通知します。		
2歳6か月ピカピカ歯科教室	16日(水)	9:30～10:15	令和元年8月生まれのお子さんに個別通知します。		
3歳児健康診査	10日(木)	13:00～14:15	3歳4～5カ月頃のお子さんを対象に個別通知します。 ※H30.4月生まれ以降の方には、日本脳炎1期の予防接種を3歳児健診の案内と一緒に送付します。3歳過ぎてから医療機関にて接種をしてください。		
離乳食講習会 ※希望の方は事前に予約が必要です。	9日(水)	前期 9:15～9:30 後期 10:15～10:30	令和3年9月出生児 令和3年5月出生児	オンライン(zoom)開催です。 参加希望の方は「名前(子)」「生年月日」「希望日」「電話番号」「メールアドレス」を記入の上、boshihoken@city.yatomi.lg.jpにメールで申し込みください。 すでに申込みの方は、個別に連絡します。	

※MR2期・日本脳炎2期・2種混合については対象の方へ個別通知をしています。
 ※MR1期・水痘は1歳のお誕生日前日から接種できます。
 ※子宮頸がん予防接種対象の方で市外で接種を希望される場合は、接種前に市役所健康推進課へ連絡をしてください。詳しくは市ホームページ【令和3年度予防接種事業のご案内】をご覧ください。予防接種の詳細はこちらからもご覧いただけます。



歯科検診 ※新型コロナウイルス感染症の状況によっては、内容を変更および中止する場合があります。予約の際、歯科指定医療機関にご確認ください。

歯科保健	対象者	実施期間	場所	受診方法
歯周病検診	20歳以上の方	歯周病検診、節目歯科無料クーポン検診は令和4年3月31日までのご利用となります	歯科指定医療機関	検診が受けられる歯科医院一覧(令和3年度弥富市健康増進事業のご案内を参照)に電話で予約し、受診してください。 ※節目歯科無料クーポン検診対象の方には、5月末に個人通知にて詳細案内をしています。 受診時には「保険証」を持参してください。 ※妊産婦の方は、受診時に妊産婦歯科健診受診票、母子健康手帳をお持ちください。
節目歯科無料クーポン検診	20、30、40、50、60、70歳の方			
妊産婦歯科健診	妊娠中の方 産後1年以内の方	対象となる期間中ご利用できます		

相談 ※新型コロナウイルス感染症拡大防止のため、電話相談になる場合もあります。

成人保健	実施日時	内容など	対象者	場所
健康相談	随時(土・日・祝日を除く) 8:30～15:00	生活習慣病など体や心の健康について心配がある方に、保健師が個別に相談に応じます。	市民	保健センター(市役所3階)
栄養相談	不定期(土・日・祝日を除く) 9:30～13:30(要予約)	食事や栄養に関することについて、管理栄養士と一緒に考えてみませんか。※開催日は保健センターにお問い合わせください。		
歯科相談	随時(土・日・祝日を除く) 9:00～15:00(要予約)	お口のケアや、誤えん性肺炎予防、お口の体操について歯科衛生士が個別に相談に応じます。		
禁煙相談	随時(土・日・祝日を除く) 9:00～15:00(要予約)	禁煙方法を保健師と一緒に考えましょう。		

●健康手帳について：検診結果および精密検査結果は健康手帳を利用して、ご自身で管理しましょう。健康手帳は厚生労働省ホームページからダウンロードができます。

助成関係

不妊治療	内容	備考
一般不妊治療費助成	一般不妊治療(人工授精)に要した費用の一部を助成します。	詳しくは市役所健康推進課へお問い合わせください。
特定不妊治療費助成	体外、顕微授精による不妊治療費の一部を助成します。	

お済みですか？ お子さんの予防接種

対象者の方には、4月にご案内を郵送しました。まだお済みでない方はお済ませください。対象者の方で、予診票を紛失された方や転入者は、市役所健康推進課までご連絡ください。



予防接種名	対象年齢	期日	受診方法
MR混合第2期	平成27年4月2日～平成28年4月1日生まれの子	3月31日(木)まで	指定医療機関で予約の上、予診票・母子健康手帳・健康保険証を持参し接種してください。
2種混合	11歳以上13歳のお誕生日の前日まで ※小学6年生に個別通知しています。小学5年生の方は令和4年4月に個別通知しますのでお待ちください。	13歳のお誕生日前日まで	指定医療機関は市ホームページをご確認ください。

健康増進コラム ～第167回～ 知っていますかCOPD

COPDとは、慢性閉塞性肺疾患のことをいいます。以前は、「肺気腫」「慢性気管支炎」と呼ばれていました。たばこの煙に含まれる有害物質を長い期間受けることで肺が持続的な炎症をおこし、呼吸機能が低下した状態のことをいいます。原因のほとんどが喫煙であることから『肺の生活習慣病』とも言われています。せき、たん、軽い労作中の息切れなどの症状が特徴で、異常に気付いた時にはすでに重症化していることがあります。COPDが疑われたら、早めの対策が肝心です。医療機関の受診、禁煙に取り組みましょう。



歯の健康講座 2月号 その474

酸蝕症とは

歯は酸にふれると化学反応が起こり分解され溶けてしまいます。むし歯は、むし歯菌が出す酸によって歯が溶ける病気で、歯の溝や歯と歯の間など、汚れのたまりやすい場所から歯が溶け始めます。そのため、むし歯のできる範囲は限られます。それに対して、酸性の食べ物や飲み物がお口の中に入ってきて、繰り返し接触することで歯が溶けてしまう病気を酸蝕症といいます。飲食物はお口の中全体に行き渡りますから、広範囲の歯に被害が拡大します。また、持続性の嘔吐がある場合でも、胃酸の影響で歯が溶けてしまうことがあります。酸蝕症になりやすい飲食物として炭酸飲料、スポーツドリンク、お酢、柑橘類の果物など酸性度の強いものが挙げられます。頻度にもよりますが、ちょこちょこ食べたり飲んだり長時間と続けると歯が溶けやすくなります。酸蝕症を防ぐには、①酸性の飲食物をだらだら食べたり飲んだりしない②酸性の飲食物を口にした後は水で口をゆすぐ③寝る前には酸性の飲食物を控えるなどが挙げられます。

酸蝕症になると歯が薄くなり透けて見えたり、ひびが入ったり、欠けたりすることがあります。また知覚過敏を起こして冷たいものがしみやすくなります。日本での酸蝕症の罹患率は増加しており、その背景には健康志向から酸性度が高い飲食物が増えたり、若年者の摂食障害による嘔吐などが考えられています。酸蝕症はむし歯と同様に早期発見・早期指導が重要です。それにはかかりつけ医による慎重な観察が必要です。定期的に歯科医院を受診し、歯の健康状態をチェックしてもらいましょう。(海部歯科医師会)

有料広告

本年もどうぞよろしくお願ひ申し上げます。



モーニング & ランチ
営業時間
9:00~14:00
定休日
日曜日・祝日



弥富市子宝 6 丁目 80 十四山総合福祉センター内

有料広告

きんちゃん
Kinsan Restaurant Chikuzumi

テイクアウト
あります!!

QRコード

黒毛和牛 韓国料理

コース料理
3000円~(2名様から)
※要予約(前日まで)
弥富市前ヶ須町東勘助103-1
☎0567-65-8829
定休日:毎週月曜日 祝日の場合は翌日

有料広告



高雄工業株式会社

「世界基準の品質そして技術力」



私たちは自動車の重要保安部品となる「パワートレイン関連部品」や広範囲の産業分野で使用される「精密機械部品」・「産業用機械部品等」を製造する総合機械部品メーカーです。これからも長年築き上げてきた確かな品質と豊富なノウハウを駆使し、世界の発展に貢献していきます。

愛知事業所

本社：〒498-0066 弥富市楠三丁目13-2
(TEL 0567-68-8149)

海南：〒490-1402 弥富市五斗山三丁目22
(TEL 0567-56-6686)

岡山事業所・静岡事業所・海外3事業所(北米、タイ)



有料広告

ナノコーティングによる安心・安全の環境づくり。さらには、省資源・省エネルギー、地元企業との協働・連携による、社会貢献の創造します。

進研開発ナノコーティング工場の竣工
省資源・省エネルギー
環境貢献工事

地域社会に貢献する会社
株式会社アメニティライフ

〒498-0014 愛知県弥富市五明四丁目66番地
TEL 0567-65-3101 FAX 0567-59-3355
☎0120-381-797

QRコード



有料広告

愛燦会は高齢者・障がい者・児童の「総合福祉」を展開しています

弥富市に於いては、高齢者施設「特別養護老人ホーム長寿の里・十四山」を運営いたしております。「あなたが楽しいと、わたしは嬉しい」をスローガンに、住み慣れた地域で安心して暮らし続けたい想いに応えるべく、柔軟な事業運営を行っております。

施設にご興味のある方は、何でもお気軽にお問い合わせ下さい。

社会福祉法人 **あいさんかい 愛燦会**
特別養護老人ホーム 長寿の里・十四山
弥富市六條町大崎69-1 TEL.0567-52-3294

財源確保のため、有料広告を掲載しています。内容に関するお問い合わせは、直接広告主へお願いします。