



まちの情報オアシス

弥富市  
Yatomi City

# YATOMI

2023  
**4**  
No.205

広 報 や と み



各記事に

市ホームページのID (7桁の数字) を掲載

使い方は20ページをチェック



## contents

- 03 **特集** チョインコやとみ
- 04 弥富市女性活躍～輝く女性を紹介します～  
4月から特別児童扶養手当・特別障がい者手当などの支給額が改定されました
- 05 児童手当と特例給付の支給額  
4月から児童扶養手当の支給額が改正されます
- 06 国民年金からのお知らせ
- 07 国民健康保険の加入、喪失手続きをお願いします
- 08 後期高齢者医療に必要となる所得申告について
- 09 消費税のインボイス制度説明会のご案内
- 10 地方税のお支払いが便利・簡単に!!
- 12 带状疱疹予防接種費用の一部助成のご案内  
おたふくかぜ予防接種費用の一部助成のご案内
- 13 令和5年度の新型コロナウイルスワクチン接種について
- 14 まちの話題
- 15 やとみ歴史探訪  
市長の部屋
- 16 子どもは宝 やとみのたから  
来て見て遊んで 大藤児童館
- 17 SUKUSUKUPLAZA
- 18 行事予定カレンダー
- 19 **教育の広場**  
桜小学校
- 20 暮らしの情報
- 28 図書館だより  
ゴールデンウィーク期間中マイナンバーカード用電子証明書の発行などの業務を停止します
- 29 スポーツ NEWS
- 30 保健センターだより

各記事に掲載の **ID** (7桁の数字)を、  
**市ホームページ**上の    に  
入力すると、該当記事の **リンク**が表示されます



① **ID (7桁の数字)を入力**

② **検索をクリック**

### 市の人口と世帯数

人口 43,819人(-12)  
男 21,973人(-15)  
女 21,846人(+3)  
世帯 18,590 (+9)  
(令和5年3月1日現在)

## 問い合わせ先(市外局番 0567)

**市役所** ☎65-1111 ☎67-4011  
(弥富市前ヶ須町南本田 335 番地)

- 1階 市民課、保険年金課、福祉課  
介護高齢課、児童課、会計課
- 2階 税務課、収納課、環境課、産業振興課  
土木課、都市整備課、下水道課
- 3階 健康推進課  
(保健センター・子育て世代包括支援センター)
- 4階 総務課、財政課、人事秘書課、企画政策課  
防災課、市民協働課、学校教育課
- 5階 議場および議会事務局、監査委員事務局
- 6階 議会傍聴席、展望休憩スペース

**弥富まちなか交流館(市役所本庁舎南側)(月曜休館)**  
(弥富市前ヶ須町南本田 347 番地)

- 1階 観光課(☎65-1106)(☎65-4355)  
歴史民俗資料館(☎65-4355)(☎65-4355)
- 2階 図書館(☎65-1117)(☎66-1038)

**十四山支所** ☎52-2111 ☎52-3276  
(弥富市神戸三丁目 25 番地)

- 1階 十四山支所 支所グループ

**総合社会教育センター(月曜休館)**

☎65-0002 ☎65-1777  
(弥富市前ヶ須町野方 802 番地 20)

- 1階 生涯学習課

### 各種施設

鍋田支所	☎68-8001
総合福祉センター	☎65-8103
十四山総合福祉センター	☎52-3800
いこいの里	☎69-1600(日・月曜、祝日休館)
TKE スポーツセンター	☎52-2110(月曜休館)
白鳥コミュニティセンター	☎67-6021(月曜休館)
南部コミュニティセンター	☎68-3919(月曜休館)
同報無線確認電話	☎65-8517

※臨時放送の確認ができます。

### 今月の納税など

下水道等使用料 2・3月分  
《納期限：4月30日(日)》  
固定資産税 1期  
《納期限：5月1日(月)》

### お詫びと訂正

広報やとみ 3月号 2 ページ「今月の納税など」で、誤りがありましたので、お詫びして訂正いたします。  
介護保険料 4期 → 6期

### 今月の表紙

3月8日、海南こどもの国に新しく設置された大型のローラースべり台で遊ぶ西部保育所の園児です。



# 弥富市デマンド型 乗合送迎サービス社会実験

(6月2日(金)から運行予定) ※大藤・栄南学区

地域・事業者・市の三者で「チョイソコやとみ」の社会実験に取り組みます！

## チョイソコやとみてなに??

ご自宅近くの停留所(住宅地停留所)から登録されているお店や病院(目的地停留所)などへ乗り合せて送迎する市の社会実験事業です。

事前の会員登録と、ご利用ごとに電話またはインターネットでの乗車申し込みが必要です。

### 停留所



ご自宅近くの  
住宅地停留所からご乗車  
車の空きがあれば、皆さんのご希望  
に沿ったお時間にお届けできます!

9時までに病院に行きたい  
帰りは11時30分に迎えに  
きてくれたら助かる

11時にスーパーに行きたい  
帰りは13時に迎えに  
きてほしいな...



お買い物に...



病院に...



公民館に...



社会実験期間(予定)  
6月2日(金)～  
11月28日(火)

運行日  
火・金曜日(予定)

※火・金曜日が祝日と重なる  
場合も運行します。

運行時間  
午前9時～午後4時

※運行時間内に降車いただきます

## 停留所間を送迎!

※大藤・栄南学区内の自宅近くに住宅地停留所、登録されているお店や病院などに目的地停留所を設置します。

(大藤・栄南学区以外に設置した目的地停留所間の移動は不可)

※片道だけの利用もできます。

※乗車申し込みが多数の場合は、ご希望の時間帯に添えない場合があります。

運賃は1乗車400円です

※同乗者割引、障がい者割引などについては検討中です。

30分前まで  
乗車申し込みが可能です!  
大藤・栄南学区の皆さん、  
ぜひ利用してみてください!!



問 市役所市民協働課 (内線7062)



# 男女共同参画社会の実現に向け 弥富市女性活躍 ～輝く女性を紹介します～

市では、男女ともに輝けるまちづくりを目指して、あらゆる分野における女性の活躍を推進しています。先輩の言葉をヒントに新たな挑戦をしてみませんか。



にほんごきょうしつ カムカム 服部 智子さん

## Q1. 地域ボランティアによる日本語教室を開設したきっかけを教えてください。

若い頃から色々な国を見てみたくて一人旅に出たりしましたが、人生の半ばを越えた今でも外国人と関わるのがしたいという気持ちは変わらず、数年前に日本語教師の資格を取りました。他市で日本語を教えるボランティアを始めてから、弥富市にはもっと多くの外国人がいるのに、なぜ日本語教室がないのだろう？あったら勉強したい人はいっぱいいるのでは？と思うようになりました。そこで、だったら自分でやってみよう！と思ったのが始まりです。

## Q2. やりがいや原動力を教えてください。

まず、縁あって日本に来てくれた外国人に日本や日本人を好きになってほしい、という思いがあります。そのためには、私たち日本人が偏った思い込みを持たずに外国人と付き合えるようにならなければ、とも思います。日本語教室を始めてから、外国人学習者と日本人ボランティアの両方が、活動しながら少しずつ互いの理解を深めていることがやりがいにつながっています。

## Q3. 活動継続のため心がけていることを教えてください。

参加する外国人はもちろん、ボランティアの自分たちも楽しむこと。



## Q4. 新たな挑戦をする人へ応援メッセージをお願いします。

最初は大変なこともあります。同じ目的を持つ仲間があると、びっくりするほど気持ちも負担も軽くなります。そんな仲間を見つけてください！

問 市役所市民協働課（内線432）

## 4月から 特別児童扶養手当、特別障がい者手当などの 支給額が改定されました

		～令和5年3月(月額)	令和5年4月～(月額)
特別児童扶養手当	1級	52,400円	53,700円
	2級	34,900円	35,760円
特別障がい者手当	A種	34,150円	34,830円
	B種	28,350円	29,030円
障がい児福祉手当	A種	21,750円	22,120円
	B種	16,000円	16,370円

※特別障がい者手当および障がい児福祉手当の月額の金額は、国制度分と県制度分の合算になります。

問 市役所福祉課（内線162・163）



# 児童手当と特例給付の支給額

ID 1000261

## 対象者

市内に住所を有し、中学校修了前(15歳の誕生日後の最初の3月31日まで)の児童を養育している父母など

## 所得制限表

扶養親族などの数	①所得制限限度額	②所得上限限度額
0人	6,220,000円	8,580,000円
1人	6,600,000円	8,960,000円
2人	6,980,000円	9,340,000円
3人	7,360,000円	9,720,000円
4人	7,740,000円	10,100,000円

※所得制限額は、扶養親族が1人増えるごとに38万円が加算されます。

## 受給者の所得が所得制限表の

- ①未満の場合  
**児童手当**
- ①以上②未満の場合  
**特例給付**
- ②以上の場合  
**支給されません**

## 支給額

児童の年齢	児童1人当たりの月額	
	児童手当	特例給付
3歳未満	15,000円	5,000円
3歳以上 小学校修了前	10,000円 (第3子以降は 15,000円※)	
中学生	10,000円	

※第3子以降とは、高校卒業まで(18歳の誕生日後の最初の3月31日まで)の養育している児童のうち、3人目以降をいいます。

## 認定請求(申請)が必要なとき

- 児童が産まれたとき
- 公務員を退職したとき
- 所得上限額を超えていたが、当該上限額を下回ったとき
- 市外から転入したとき

(税額通知書などにより、所得上限額を下回ることとなった事実を知った日の翌日から15日以内に請求してください。)

※申請月の翌月分の手当から支給します。ただし、誕生日や転入日が月末に近く、申請日が翌月になった場合は、事由発生日の翌日から15日以内であれば、申請月分から支給します。  
※公務員の場合は勤務先での申請となります。

## 支給月

原則として6月・10月・2月にそれぞれの前月分までの手当を支給します。

## 申請に必要なもの

- 申請者名義の通帳
  - 申請者と配偶者の個人番号が分かるもの
- ※状況により、その他の書類が必要になる場合があります。

## 届け出が必要なとき

- 6月に児童課より児童手当・特例給付現況届の案内があったとき
- 受給者や児童が転出するとき
- 振込口座を変更したいとき(受給者名義の口座のみ)
- 受給者の加入する年金が変わったとき
- 受給者または配偶者が所得更正したとき
- 新たに児童を養育することになったときや児童を養育しなくなったとき
- 離婚により、配偶者が支給対象児童とともに現在の受給者と別世帯になった(離婚協議中の別居含む)とき
- 児童が児童福祉施設などに入所したときや退所したとき
- その他家庭状況に変更が生じたとき

## 4月から 児童扶養手当の支給額が改正されます

ID 1000262

		～令和5年3月(月額)	令和5年4月～(月額)
児童扶養手当	本体額	全部支給	43,070円
		一部支給	43,060円～10,160円
	第2子加算額	全部支給	10,170円
		一部支給	10,160円～5,090円
	第3子以降加算額	全部支給	6,100円
		一部支給	6,090円～3,050円

問 市役所児童課 (内線155)

# 国民年金からのお知らせ

## 学生納付特例制度のご案内 ～学生の方へ～

国民年金は、20歳以上であれば、学生の方も国民年金保険料を納付しなければなりません。しかし、ご本人の所得が一定額以下の場合、国民年金保険料の納付が猶予される「学生納付特例制度」があります。

※日本年金機構から学生納付特例申請のハガキが届いている方は、ハガキによる申請をお願いします。

※申請の審査結果は、日本年金機構から本人に通知されます。

### 対象者

前年所得が128万円以下である20歳以上の学生

(大学(大学院)、短期大学、高等学校、高等専門学校、専修学校および各種学校に在学する学生など)

※各種学校その他の教育施設については、個別に定められています。

### 必要書類

- ・基礎年金番号の分かるものまたはマイナンバー(注)
- ・学生証または在学証明書(在学証明書は原本が必要です)
- ・退職(失業)し学生になった場合は、雇用保険被保険者離職票または雇用保険受給資格者証

(注) マイナンバーにより申請を行う場合は以下の書類が必須です。

- ・マイナンバーカードまたはマイナンバーが確認できる書類(通知カードまたはマイナンバーの表示がある住民票)
- ・身元確認書類(運転免許証、パスポート、在留カードなど)

### 申請できる期間

- ・20歳以上の学生である期間のうち、過去期間は申請時点の2年1カ月前から(すでに保険料を納付した月を除く)将来期間は年度末まで申請できます。
- ・1枚の申請書につき1年度分(4月から翌年3月まで)の申請となります。過去の年度分も申請する場合は、申請年度ごとの申請書の提出をお願いします。

### 受付

令和5年度分の申請は、4月3日(月)から受け付けを開始します。

### 申請先

- ・市役所保険年金課、十四山支所または中村年金事務所国民年金課



## < 追納のご案内 >

学生納付特例制度は、保険料の納付義務を**猶予**するためのものです。将来受け取る年金額を増額させるためにも、追納をお勧めします。

- ①免除が承認された期間は、将来受け取る年金の受給資格期間には算入されますが、年金額には反映されません。(カラ期間として扱われます。)
- ②10年間に限り追納することができます。(追納した期間は保険料納付済み期間として年金額に反映されます。)
- ③学生納付特例を受けた3年度目以降追納する場合は、当時の保険料に加算額が上乘せされます。
- ④追納保険料には、口座振替はご利用できません。  
追納にはお申し込みが必要です。詳細につきましては、年金事務所へお問い合わせください。

**問** 中村年金事務所 国民年金課 (名古屋市中村区太閤一丁目19番地46)  
☎(052)453-7200 自動音声案内「2」を押した後、もう一度「2」を押してください。  
市役所保険年金課(内線125)



# 国民健康保険の加入、喪失手続きをお願いします

毎年、4月は転入、転出または会社に入社もしくは退社されることなどが多くあります。

国民健康保険への加入や喪失(やめる)は、自動的にはできませんので各自で届け出が必要です。

健康保険の資格に変更がありましたら、14日以内に市役所保険年金課へ届け出てください。(届け出が遅れますと保険給付できない場合がありますのでご注意ください。)



## 国民健康保険の手続き

こんなとき		手続きに必要なもの
加入するとき	職場の健康保険をやめたとき	健康保険をやめたことの証明書 (※)
	他市町村から転入したとき	(※)
	子どもが生まれたとき	
やめるとき	職場の健康保険に加入したとき	保険証、職場の健康保険の保険証 (※)
	他市町村へ転出するとき	保険証 (※)
	死亡したとき	保険証、葬儀の領収書、喪主の振込口座(葬祭費支給のため) (※)
その他	市内転居したとき	保険証 (※)
	氏名・世帯主が変わったとき	
	被保険者証を紛失したとき	(※)

(※) 国民健康保険の各種届出書や申請書にマイナンバーを記入していただく必要があります。上記の「手続きに必要なもの」のほかに、**①マイナンバーカードまたは②マイナンバー通知カードおよび運転免許証などの本人確認ができる書類をお持ちください。**

## 高額療養費の手続き

高額療養費とは、1カ月に支払った医療費の自己負担分が限度額を超えたとき、その差額が支給される制度です。(70歳未満の方と70歳以上の方では、限度額や条件が異なります。また、加入している保険によって申請方法が変わります。)

弥富市国民健康保険の被保険者で高額療養費に該当となる方には、2～3カ月後に市役所保険年金課から高額療養費の申請書が送られます。申請時には、**医療機関の領収書が必要**となりますので、大切に保管してください。

☎ 市役所保険年金課(内線 122・123)

# 後期高齢者医療に必要となる所得申告について

後期高齢者医療制度の加入者およびその同一世帯の人は、課税される収入がなく、税法上の申告義務がない場合でも、所得の申告が必要です。

収入が少ない世帯であっても、世帯の中に所得の分からない人がいると、保険料の軽減制度が受けられません。また、高額療養費の自己負担限度額が上がったり、入院時の食事代の減額が受けられなくなったりすることがあります。正しい判定をするためにも、毎年5月までには市役所税務課へ前年所得の申告をしてください。

## 申告が不要な人

- ・ 所得税の確定申告をする人
- ・ 給与収入のみで、勤務先で年末調整をした人
- ・ 公的年金収入のみの人(ただし、遺族年金や障害年金のみの人は申告が必要です。)



## 所得の低い世帯の被保険者の保険料の軽減

世帯主とその世帯にいる被保険者の所得金額の合計に応じて、被保険者均等割額を下記のとおり軽減します。

世帯主とその世帯の被保険者全員の所得金額の合計	被保険者均等割額の軽減割合
43万円 + 10万円 × (給与所得者等の人数 - 1) 以下の世帯	7割軽減
43万円 + (29万円 × 世帯の被保険者数) + 10万円 × (給与所得者等の人数 - 1) 以下の世帯	5割軽減
43万円 + (53.5万円 × 世帯の被保険者数) + 10万円 × (給与所得者等の人数 - 1) 以下の世帯	2割軽減

- 65歳以上の方の公的年金所得は、通常の所得から15万円控除した額で判定します。

## 市民税非課税世帯の被保険者の高額療養費者

医療費の自己負担限度額(月額)

負担区分		負担割合	個人の限度額 (外来のみ)	世帯の限度額 (外来+入院)
区分Ⅱ	市民税非課税世帯で 区分Ⅰに該当しない方	1割	8,000円	24,600円
区分Ⅰ	①世帯全員の各種所得が0円の方 ②老齢福祉年金を受給している方			15,000円

- 区分Ⅱ、区分Ⅰに該当する方には「限度額適用・標準負担額減額認定証」を交付できます。必要な方は市役所保険年金課の窓口へお申し出ください。

問 市役所保険年金課(内線126・127)



事業者の皆さんへ

# 消費税のインボイス制度 説明会のご案内

要事前予約  
参加無料

令和5年10月1日から、インボイス制度が実施されます。

事業者の皆さんには、インボイス制度について理解を深めていただき、インボイス制度の実施に向けて必要な準備を進めていただくため、インボイス制度説明会を開催しますので、ぜひご参加ください。

## インボイス制度説明会

インボイス制度の概要、売手・買手側の注意点、登録申請の方法などについて説明します。

と き	定 員	と ころ	問 い 合 わ せ 先
4月18日(火) 10:00～11:30	20人	津島税務署 津島市良王町二丁目31番地1 別館2階 大会議室	津島税務署 法人課税第一部門 ☎26-2161(代表) (内線612)
5月23日(火) 10:00～11:30	20人		
6月19日(月) 10:00～11:30	20人		

## インボイス制度説明会(消費税の仕組みから知りたい方向け)

インボイス制度説明会の内容に加えて、消費税の基本的な仕組みなどについて説明します。

と き	定 員	と ころ	問 い 合 わ せ 先
4月18日(火) 14:00～15:30	20人	津島税務署 津島市良王町二丁目31番地1 別館2階 大会議室	津島税務署 法人課税第一部門 ☎26-2161(代表) (内線612)
5月23日(火) 14:00～15:30	20人		
6月19日(月) 14:00～15:30	20人		

## インボイス制度説明会にご参加いただく方へ

- 会場収容人数の都合上、事前予約制としますので、事前に問い合わせ先まで申し込みをお願いします。
- 新型コロナウイルス感染症など拡大状況によっては、中止または延期する場合がございますので、あらかじめご了承ください。
- 感染症拡大防止の観点から、マスクの着用、手指消毒などのご協力をお願いします。
- 代表電話にお問い合わせいただく際は、自動音声案内にしたがって、「2」を選択してください。
- 駐車場の施設が限られていますので、車でのご来場はご遠慮ください。

### 説明会開催日程など

説明会開催日程などの最新情報は  
こちらをご覧ください。



### インボイス制度特設サイト

インボイス制度について、詳しい  
情報などはこちらをご覧ください。





令和5年  
4月から **eL** があれば

エル タックス  
**eL**TAX

# 地方税の お支払いが便利・簡単に!!

24時間365日 いつでもどこでもお支払い可能!!

エル  
納付書に「**eLマーク**」があれば、  
地方税お支払サイトやスマホ決済アプリが利用できます。

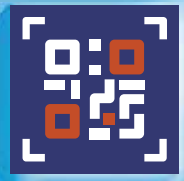

eL-QR

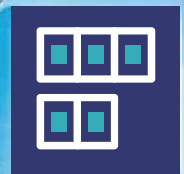

eL番号



スマホやパソコンでも  
お支払いが可能

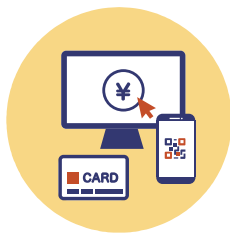

さまざまなお支払い方法から  
選択が可能

※各種スマホ決済アプリからお支払いは、  
各社のアプリでの手続になります。

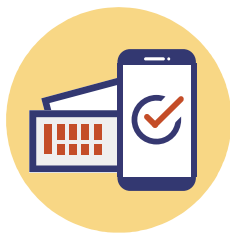

利用できるスマホ決済アプリは  
地方税お支払サイトで  
ご確認ください

詳しくはこちら  
**地方税お支払サイト**  
(利用者向けホームページ)  
<https://www.payment.eltax.lta.go.jp/>



QRコードは機読センサーウェブの登録商標です

**LTA** 地方税共同機構  
LOCAL TAX AGENCY



# よくあるご質問 Q & A

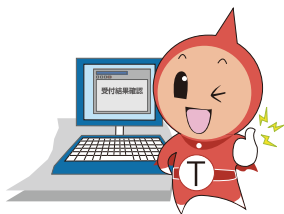

**Q** どのような支払い方法が利用できますか？

**A** 地方税お支払サイトでは、**クレジットカード払い**、**インターネットバンキング**、**口座振替**などを利用できます。各種**スマホ決済アプリ**でのお支払いも利用できます。  
※口座振替は、事前にeLTAXの利用者登録と口座情報登録が必要です。

**Q** 支払いの前に何か準備は必要ですか？

**A** 特別な準備は必要ありません。お手元に**納付書を用意**して、**地方税お支払サイトへアクセス**してください。各種スマホ決済アプリの場合は、**アプリで「eL-QR」(QRコード)を直接読み取ってお支払い**ください。



**Q** どのような納付書が利用できますか？

**A** お手持ちの納付書に**「eLマーク」**の記載がある納付書が利用できます。  
※なお、**「eL-QR」**(QRコード)、**「eL番号」**(納付書番号)のいずれかの記載があれば利用できます。

**Q** いつ利用できますか？

**A** 地方税お支払サイトは、**24時間365日**利用できます。  
※利用時間帯によっては、選択できない支払い方法があります。  
各種スマホ決済アプリの場合は、アプリによって異なります。  
※いずれもシステムのメンテナンス時間を除きます。



**Q** どのような税目で利用できますか？

**A** 市の市税のうち、**固定資産税**、**市県民税(普通徴収)**、**軽自動車税種別割**、**国民健康保険税**で利用できます。

詳しくはホームページをご覧ください。

<https://www.payment.eltax.lta.go.jp/> **地方税お支払サイト** **検索**

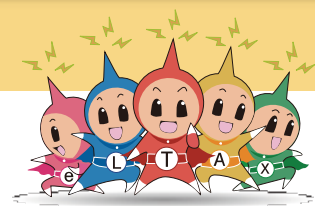

エルタックスイメージキャラクター エルレンジャー

問 市役所収納課 (内線225)

4月開始

# 50歳以上の方へ 带状疱疹予防接種費用の 一部助成のご案内



## 助成額 上限 5,000 円

带状疱疹ワクチンの種類に関係なく、1回のみ費用の一部を助成します。

接種後、市役所健康推進課へ助成金の申請が必要です。

対象者	接種当日、弥富市に住民登録のある 50歳以上の方	助成方法	①医療機関で带状疱疹の予防接種をします。 ②接種費用全額を医療機関へ支払います。 ③接種後、市役所健康推進課へ助成金の申請をします。 ※申請後、上限5,000円を指定口座に振り込みます。
助成回数	1回		
助成期間 (接種期間)	4月1日～令和6年3月31日		

### 申請書類

- 領収書(带状疱疹予防接種と記載があるもの)
- 予診票(写し可)または接種済証
- 予防接種費用助成金交付申請書兼請求書  
※市役所健康推進課窓口にあります。市ホームページからも入手できます。
- 申請者名義の預金通帳(振込先が分かるもの)

### 申請期限

令和6年4月10日

※令和5年3月31日以前に接種した費用については、助成の対象とはなりません。

☎ 市役所健康推進課(内線312)

ID1005272

4月開始

# おたふくかぜ予防接種 費用の一部助成のご案内



## 助成額 上限 2,000 円

各対象年齢の間に接種した費用の一部を助成します。

### 接種不要な方

- ・おたふくかぜにかかったことのある方
- ・既におたふくかぜ予防接種を2回接種している方

### 対象者

接種当日、弥富市に住民登録のある下記の方

①満1歳から2歳未満までの方  
(令和4年4月2日生まれ以降)

②小学校就学前1年間にある方(年長児)  
(平成29年4月2日～平成30年4月1日生まれ)

	①の方	②の方
助成期間(接種期間)	生後12月の誕生日の前日～生後24月の誕生日の前日	令和5年4月1日～令和6年3月31日
助成回数	1回	
通知方法	1歳の誕生日前月に助成券を個人通知	年長児には4月上旬に助成券を個人通知
※通知送付時期を過ぎて転入した方、助成券が届かない方、紛失した方は、市役所健康推進課へご連絡をお願いします。		

### 助成方法

おたふくかぜ予防接種費用から助成額(2,000円)を差し引いた額を弥富市内指定医療機関へお支払いください。  
やむを得ず、市内指定医療機関で接種できない場合は接種後、市役所健康推進課へ助成金の申請が必要です。

※令和5年3月31日以前に接種した費用については、助成の対象とはなりません。

☎ 市役所健康推進課(内線312)

ID1005240



# 令和5年度の 新型コロナウイルスワクチン接種について

市ホームページ新型コロナウイルスワクチン接種についてのお知らせ▶



国の方針により変更となる場合がございます。ご了承ください。

3月31日をもってワクチン接種コールセンターおよび弥富市によるWEB予約を終了しました。  
実施医療機関、接種方法については市ホームページをご覧ください。

## 4月のワクチン接種について

令和5年春開始接種(5月8日以降接種)に伴い12歳から64歳までで基礎疾患などがない方については接種対象外となるため、5月7日をもっていったんワクチン接種が終了します。オミクロン株2価ワクチンを接種希望の方は4月中にワクチン接種をお願いします。市では4月29日から5月7日までの間は春開始接種(5月8日以降接種)の準備期間となりますので、市内医療機関のワクチン接種がありません。

## 令和5年春開始接種 (5月～8月)について

### ●対象者

- ①65歳以上の方
- ②65歳未満で以下に該当する方
  - ・基礎疾患があり通院/入院している
  - ・BMIが30以上である
  - ・新型コロナウイルス感染症にかかった場合の重症化リスクが高いと医師に認められた
  - ・医療従事者などまたは高齢者施設などの従事者

### ●接種券について

接種券の発送は現在、4月下旬を予定しておりますが、状況により変更となる場合がございます。決まり次第ホームページへ発送計画を掲載します。

また対象の方でお手元に接種券がある方については、お手元の接種券が使用できます。

## 6か月から4歳までの乳幼児用 ワクチン接種について

### ○初回接種

接種券を希望される方は市役所健康推進課へご連絡ください。

## 5歳から11歳までの小児用 ワクチン接種について

### ○初回接種

接種を希望される方で接種券がお手元にない方は市役所健康推進課へご連絡ください。

### ○小児用オミクロン対応ワクチン接種

3月8日から開始されました。対象者は小児用ワクチンを接種し、3か月以上経過した5歳から11歳の方です。

※対象の方へは、予診票を順次送付してまいります。小児用ワクチン接種から4か月が経過しても予診票が届かない場合は、市役所健康推進課へご連絡ください。

※初回接種、追加接種を小児用ワクチンで接種した後に12歳を迎えた方については、12歳以上用のオミクロン対応ワクチンでの接種となります。

厚労省新型コロナ  
ワクチンについて▶



※今後、令和5年秋開始接種(9月以降)として、5歳以上の方を対象にワクチン接種が行われる予定です。

問 市役所健康推進課(内線318)

# まちの話題

2/25  
〔土〕

## 男女共同参画啓発講演会 「楽しく学ぶ コミュニケーション」

総合社会教育センターにて、市が弥富市女性の会との共催で男女共同参画啓発講演会「楽しく学ぶコミュニケーション～家庭で職場で活かせる対話術～」を開催しました。

講師としてNPO 法人参画プラネットの伊藤静香氏、中村奈津子氏をお招きし、自分も相手も大切にするコミュニケーションの手法を学びました。「改めてコミュニケーションの大切さが分かりました」などの感想を聞くことができました。



くらしの情報を発信

市公式SNS

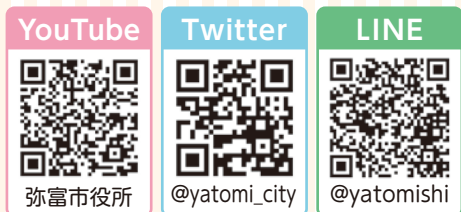

弥富市役所

@yatomi\_city

@yatomishi

3/1  
〔水〕

## 春季全国火災予防運動に伴う ひとり暮らし高齢者の家庭訪問

3月1日から7日までの春季全国火災予防運動に伴い、海部南部消防本部と地域の民生委員がひとり暮らし高齢者の家庭訪問を行いました。

防火診断を実施し、火災予防について各家庭で消防署員よりアドバイスを受けました。



## 防災クイズに挑戦してみませんか？

問題

降水確率 50%と 90%では、  
雨が強く降るのはどちらでしょうか？

答えは下をご覧ください。

① 50%

② 90%

③ どちらとも  
いえない。

ちょっと一息  
“防災”

※ 降水確率は雨の強さではなく「雨が降る確率」を指します。そのため確率が高い方が強く降るは限りません。



## 木造阿弥陀如来半跏倚像

三ツ又池公園の南側の旧道(明治の東海道)沿いに子宝の集会所があります。その中には、子宝に伝わる木造阿弥陀如来半跏倚像が安置されています。

この仏像は檜材ひのきの寄木造りで、半分立ち上がりかけているという全国的にも珍しい姿をとっています。胎内からは「延宝二年」(1674年)と記された文書が見つかりますが、実際の製作年はもっと古いともいわれています。

台座は後に修復されていますが、波を表した部分は水害に対する安全の願いが込められていると伝わります。豊かな水に恵まれながらも水害にたびたび悩まされたこの地域だからこそ、このような独特の仏像が伝わっていると考えられています。



木造阿弥陀如来半跏倚像

## 市長の部屋



弥富市消防団観閲式にて

春の気配がようやく整い、過ごしやすい季節となりました。皆さまお元気にお過ごしのことと存じます。

本市では、ピカピカの小学1年生が318人誕生いたしました。小学校の入学は、未来の可能性が無限に広がる子どもたちの大きな門出です。今までの環境と大きく変わり、新しい友達とも出会います。6年間で楽しいことをたくさん経験してください。

また、新しい制服とカバンに、夢と希望をたくさん詰め込んで新たなスタートをする中学1年生も419人誕生いたしました。これからの3年間、色々な出来事があるかと思えます。初心を忘れずに、勉強も部活も自分のペースで頑張ってください。

結びに、新年度を迎え何かとお忙しいとは存じますが、健康にはくれぐれもご留意いただき、春風とともに、皆さまにお幸せが訪れますようお祈りいたします。

弥富市長 安藤正明



子どもは宝 やとみのたから

# HAPPY BIRTHDAY

4月生まれの子どもたち



きむら たいが  
木村 太琥ちゃん (平島中)  
1歳おめでとう! だいすきだよ♡



すぎうら ゆき  
杉浦 有紀ちゃん (綱浦町)  
いっぱい食べて大きくなあれ!



うえにし はたと  
上西 逸斗ちゃん (平島中)  
仲良し三兄弟の末っ子♡大好き♡



うすい いぶき  
碓井 彪生ちゃん (寛延)  
2歳も沢山笑って過ごそうね☆



すぎの しん  
杉野 心ちゃん (平島東)  
大好きな心ちゃん、おめでとう!



ぬのめ ゆな  
布目 憂奈ちゃん (平島町)  
ずっとずっと大好きだよ♡



はやかわ えいと  
早川 瑛都ちゃん (鎌倉町)  
毎日癒やしをありがとう♡祝1歳



にわ まひろ  
丹羽 真大ちゃん (綱浦町)  
お兄ちゃんお姉ちゃん、大好き!

子どもの写真を載せませんか?

ID1001951

市ホームページ

- 応募期間 4月6日(木)~13日(木)【必着】
- 対象者 6月生まれで1歳から3歳までの子

☎ 市役所人事秘書課(内線475)

来て見て遊んで

## 大藤児童館

ID1000254

大藤児童館には、赤ちゃん、幼児さん、小中高生、子どもたちを取り巻く大人…たくさんの世代の方が来館します。小さい頃から何年も児童館を利用している子どもも多く、気軽に来館できるので、親子で一緒にボードゲームを楽しんだり、児童館まつりなどの行事にスタッフとして参加して、職員と一緒に盛り上げてくれる子どもたちもいます。

児童館は、0歳から18歳の子どもたちが、好きなときに遊びに来て、自分のやりたいことができる施設です。行事に参加して友だちと一緒に楽しむ、室内で工作を作る、外で元気に遊ぶ、図書室でゆっくり漫画を読んだり勉強をする、ただただおしゃべりをする…。その日の気分で楽しい時間を過ごしてください。

児童館には楽しいことがいっぱい! いつでもおいで! 待ってるよ!



# すく すく SUKU SUKU PLAZA



## 児童館だより

4月1日～5月10日

ID1000254



★各児童館共通 開館時間 9:30～18:00 休館日 日曜日・祝日

	さくら児童館 ☎65-6191	白鳥児童館 ☎66-1036	栄南児童館 ☎68-6266	弥生児童館 ☎65-8107	大藤児童館 ☎68-4101	東部児童館 ☎52-4611
卓球をしよう (小学生対象)	4月15日(土) 14:00～16:00	4月22日(土) 14:00～16:00		4月8日(土) 14:00～16:00	4月15日(土) 14:00～16:00	4月15日(土) 14:00～16:00
将棋をしよう (小学生対象)				4月19日(水) 16:00～17:00		
★新一年生を 迎える会	4月8日(土) 10:30～ 定員20人	4月8日(土) 10:30～ 定員15人	4月8日(土) 14:00～ 定員15人	4月8日(土) 10:30～ 定員なし	4月8日(土) 14:00～ 定員なし	4月8日(土) 14:00～ 定員20人
★母の日の プレゼント作り ※5月13日(土)も開催		5月6日(土) 10:00～11:00～ 定員各5人	5月6日(土) 13:30～ 定員7人	5月6日(土) 10:00～11:00～ 定員各5人	5月6日(土) 13:30～ 定員10人	5月6日(土) 14:00～ 定員10人
★じどうかんで あそぼう (1歳児以上～未就学児対象) 10:30～11:00 ※行事によっては 対象年齢が変わりますので、 各児童館にお問い合わせください。	じどうかんであそぼうは、さまざまなジャンルで活躍してみえる講師をお呼びし、楽しい遊びを随時広報、Instagram、児童館だよりに掲載させていただきます。					

※お話しタイムはさくら・大藤・栄南は(月曜日)、白鳥・東部は(木曜日)、弥生は(土曜日)に行きます。  
 ※定員がある行事で、市外の方が参加を希望される場合は、各児童館にお問い合わせください。  
 ※★マークのある行事は申し込みが必要です。

## 子育て支援センター“みんなで子育て”応援します!



ID1000257

子育てに困っていること、悩んでいることありませんか? 子育ての喜びや悩みを分かち合い、一緒に子育てしましょう!

★各支援センター共通 開館時間 8:30～17:15 休館日 土・日曜日、祝日

ひので子育て支援センター ☎66-0008 弥生子育て支援センター ☎65-8211 東部子育て支援センター ☎52-4612	相談日 月～金曜日	行 事
	電話相談 9:00～16:30 面接相談 13:00～16:30 訪問相談 13:00～15:30(要予約) 臨床心理士の個別相談(要予約)	なかよしひろば、年齢にあわせて、わくわくベビー、キッズ、チャイルド、フレンズ、マタニティを行っています。(人数制限あり) ※「わくわくだより」・市ホームページを通して情報と日程をお知らせします。

※詳しくは、各子育て支援センターにお問い合わせください。

## ファミリー・サポート・センター

利用会員と協力会員が助け合う組織です ID1000268

「基本事業」、「病児・病後児保育事業」、「産前・産後サポート事業」のご利用は、事前に会員登録が必要です。ただし、「産前・産後サポート事業」のご利用は、まず子育て世代包括支援センター(☎65-1111)にご相談ください。ファミリー・サポート・センターでは、平日午前9時30分から登録受け付けをしています。登録時に利用方法などの説明をします。

休業日 日曜日、祝日(土曜日は電話受付のみ) ☎58-3352

会員登録出張所	4月25日(火)10:00～11:30	ところ / ひので子育て支援センター	持ち物 / 母子手帳
基本事業	保育所の送迎、保護者外出時の預かりなど、曜日や時間、援助内容に合う協力会員が援助を行います。		
病児・病後児保育事業	月～金曜日 8:30～17:00	専用施設 キッズケアルーム「えがお」	でお預かりします。(看護師常駐)
産前・産後サポート事業	月～金曜日 9:00～17:00	育児支援・家事支援を行います。※1回につき2時間まで。	

※詳しくは、ファミリー・サポート・センターへお問い合わせください。

こちらのカレンダーは、広報から切り取って見やすい所に貼ってください。

4月

行事予定カレンダー



休 休館日・連休

SUN	MON	TUE	WED	THU	FRI	SAT
						1
2 休 きんちゃんバス  しらはま整形外科皮膚科クリニック (津島市) ☎32-3001	3 休 図書館・歴史民俗資料館	4	5	6 中村年金事務所による 年金相談 (市役所) 10:00~15:00 小学校入学式	7 中学校入学式 1学期始業式 (各小中学校)	8
9 休 きんちゃんバス  わたり整形外科 (あま市) ☎449-6699	10 休 図書館・歴史民俗資料館	11 生活自立支援相談 (市役所) 9:00~正午	12 心配ごと相談所 弁護士による法律相談(予約制) 結婚相談(予約制) (総合福祉センター) 13:00~16:00	13	14 市民文化展 (総合社会教育センター) 9:00~17:00	15 やとみ青空市 (三ツ又池公園) 10:00~15:00 はっさんかい(認知症家族の会) (弥富まちなか交流館) 10:00~11:30 市民文化展 (総合社会教育センター) 9:00~17:00 洋邦楽舞発表会 (総合社会教育センター)9:30~
16 休 きんちゃんバス 市民文化展 (総合社会教育センター)9:00~15:00 駅前ふじたクリニック (あま市) ☎462-0222	17 休 図書館・歴史民俗資料館 社会保険労務士による ねんきん相談(予約制) (市役所)10:00~16:00	18 生活自立支援相談 (市役所) 9:00~正午	19 行政相談所 心配ごと相談所 (十四山総合福祉センター) 13:00~16:00 成年後見制度についての 無料相談(予約制)(市役所) 13:30~16:20	20 弁護士による権利擁護や 成年後見についての 無料相談 (予約制)(十四山支所) 13:00~15:50	21	22
23 休 きんちゃんバス  脳神経外科のぞみクリニック (あま市) ☎443-5533	24 休 図書館・歴史民俗資料館	25	26 行政相談所 心配ごと相談所 (総合福祉センター) 13:00~16:00	27 弁護士による法律相談 (予約制)(総合福祉センター) 13:00~16:00	28	29 昭和の日 休 きんちゃんバス  たなか整形外科 (弥富市) ☎65-5353
30 休 きんちゃんバス 《納期限》 下水道等使用料 2・3月分 鈴木整形外科(愛西市) ☎28-8838	1 休 図書館・歴史民俗資料館 《納期限》 固定資産税 1期	※手話通訳者の設置 毎週水曜日(市役所福祉課)9:00~12:00 問 「心配ごと相談所」「弁護士による法律相談」および「結婚相談」 市社会福祉協議会 ☎65-8105 問 「成年後見制度についての無料相談」および「弁護士による権利擁護や成年後見についての無料相談」 海部南部権利擁護センター ☎69-8181				

令和5年4月

平日夜間・休日診療問い合わせ先



当番医療機関については、下記の消防署または救急医療情報センターへご確認の上、受診してください。

※都合により変更されることがあります。

※午後5時以降は消防署へお尋ねください。 ※あま市は市外局番が052です。

●海部南部消防署 ☎52-0119 ●海部南部消防署北分署 ☎65-0119 ●救急医療情報センター ☎26-1133

診療日		受付時間	診療先
(土・日曜日、祝日)	内科・小児科	平日夜間	新型コロナウイルス感染拡大防止のため、 平日夜間と土曜日の内科および小児科については、 当面的間、休診とさせていただきます。  ※病状などのお問い合わせは、受付時間内に直接お電話してください。 ※診療再開については、決まり次第、市ホームページにてお知らせします。  問 海部地区急病診療所(☎25-5210) (津島市我原町字郷西37) http://amaq.sakura.ne.jp
		土曜日	
	日・祝	9:00~11:30 13:00~16:30	
	日・祝	9:00~11:30 14:00~16:30	
	外科	日・祝	9:00~17:00
薬など	くすり・医療用品などに関する緊急の相談・質問などは右記へお問い合わせください。		津島海部薬剤師会 くすり安心電話 ☎090-2136-3858 開設時間 21:00~24:00





# 桜小学校



令和4年度も新型コロナウイルス感染症の流行により、さまざまな活動に制限がある中で、教職員や子どもたちとともに、工夫あふれる教育活動になるよう進めてきました。各学年の取り組みを紹介します。

## 校外学習

全学年が、校外学習に出かけ、体験などを通して学びました。



1年生 東山動植物園



2年生 名古屋港水族館



3年生 三州足助屋敷



4年生 名古屋市科学館  
輪中の里



5年生 愛知環境学習プラザ



6年生 朝日遺跡  
しだみ古墳群ミュージアム



## 野外学習

令和4年度は、宿泊を伴う野外学習・修学旅行を実施することができました！



5年生は、10月13日から14日までの2日間で、美浜青年自然の家に野外学習に出かけました。仲間とともに、野外炊飯、キャンプファイヤーやフィールドワークを協力して行い、友情を深めました。自然の中で多くのことを学ぶ充実した2日間となりました！

## 修学旅行



6年生は、10月7日から8日までの2日間で、京都・奈良に修学旅行に出かけました。タクシー分散を行い、歴史について見て学ぶことができた2日間でした。仲間とともに初めて宿泊する夜は、本当に楽しそうでした。舞妓さんの舞を鑑賞する経験もできました！

2023  
4

# くらしの情報

## ページIDで 広報誌の掲載記事の情報を ウェブサイトでもダイレクトに閲覧できます！

掲載記事に、市ウェブサイトの「ページID」を掲載！

### 1 各記事の「ページID」を確認

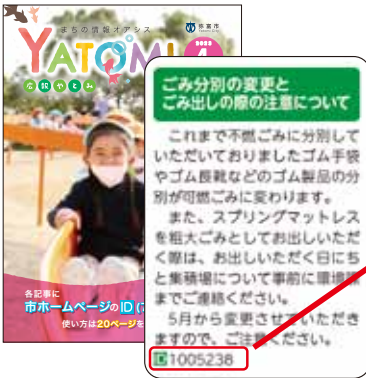

### 2 市ウェブサイト「サイト内検索」に 「ページID」を入力



### 3 該当するページをクリック

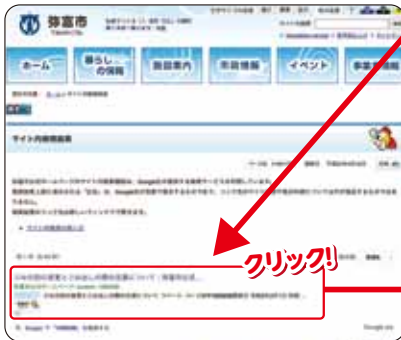

### 4 目的のページを表示！



## お知らせ

### 犬のふんは飼主が責任を持って片付けてください

最近、市内の田んぼ、公園やその周辺の道路に犬のふんが放置され、非常に迷惑しているとの苦情が寄せられています。

ふんの放置は軽犯罪法で禁じられた行為です。犬の散歩時には、スコップや袋などを携帯し、必ず持ち帰ってください。

問 市役所環境課（内線234）

### ごみ分別の変更と ごみ出しの際の注意について

これまで不燃ごみに分別しておりましたゴム手袋やゴム長靴などのゴム製品の分別が可燃ごみに変わります。

また、スプリングマットレスを粗大ごみとしてお出しいただく際は、お出しいただく日と集積場について事前に環境課までご連絡ください。

5月から変更させていただきますので、ご注意ください。

ID1005238

## 土地・家屋価格等 縦覧帳簿の縦覧

固定資産税の納税者の方が、自己の土地や家屋と他の土地や家屋の価格とを比較することができます。

土地の納税者の方は土地価格等縦覧帳簿を、家屋の納税者の方は家屋価格等縦覧帳簿をご覧になれます。

### ●とき

4月3日(月)～5月1日(月)  
午前8時30分～午後5時15分  
(土・日曜日、祝日を除く)

### ●ところ

市役所税務課（市役所2階）

### ●縦覧できる人

- ・納税者本人およびその同居の親族、相続人
- ・納税管理人
- ・納税者の代理人（委任状が必要）

※非課税および免税点未満の土地や家屋の所有者の方は、納税者でないため縦覧できません。

※賦課期日（令和5年1月1日）後に所有者となった方は縦覧できません。

### ●必要なもの

- ・本人確認書類（運転免許証、健康保険証など）
- ※法人の場合は、社印または代表者印を押印した委任状

問 市役所税務課  
（内線212～214）

## 固定資産課税台帳の閲覧

固定資産税の納税義務者の方が、自己の資産について固定資産課税台帳に登録された内容を確認することができます。

### ●とき

通年（4月3日（月）から）  
午前8時30分～午後5時15分  
(土・日曜日、祝日を除く)

### ●ところ

市役所税務課（市役所2階）



●手数料

1枚200円（ただし、5月1日（月）までは無料）

●閲覧できる人

- ・納税義務者本人およびその同居の親族、相続人
- ・納税管理人
- ・納税義務者の代理人（委任状が必要）

※借地人・借家人は、賃貸権、その他の使用または収益を目的とする資産のみ閲覧できません（契約書などが必要）。

●必要なもの

- ・本人確認書類（運転免許証、健康保険証など）
- ※法人の場合は、社印または代表者印を押印した委任状

問 市役所税務課  
 （内線212～214）

4月「若年層の性暴力被害予防月間」です

性犯罪・性暴力は、被害者の尊厳を著しく踏みにじる行為であり、その心身に長期にわたり重大な悪影響を及ぼします。特に、10代から20代の若年層への性犯罪・性暴力は、未熟さに付け込んだ重大な人権侵害であり、決して許されるものではありません。

4月は進学や就職などに伴い、生活環境が大きく変わり、被害に遭うリスクが高まります。もし、被害に遭ってしまったら、ひとりで悩まず、まずはご相談ください。

●相談窓口

ワンストップ支援センター  
 全国共通短縮電話番号

☎ # 8891  
 警察相談専用電話  
 ☎ # 9110

問 市役所市民協働課(内線434)

88歳おたっしや訪問

高齢になっても、住み慣れた地域で安気な生活を送ることは、誰もが願うことです。市では、いつまでも元気で自立した生活を送るための支援のひとつとして「88歳おたっしや訪問」を実施しています。ご本人の日頃の様子をお聞きしながら、市が提供している住民サービスの紹介を兼ね、介護予防についてお話しします。なお、現在は新型コロナウイルス感染拡大防止の観点から、訪問ではなく電話対応をしております。

- とき 88歳の誕生日
- 対象者 満88歳を迎える方
- 連絡者

市地域包括支援センター（海南病院総合相談センター、なでしこ指定居宅介護支援事業所）の職員

問 市地域包括支援センター  
 ☎65-5521  
 市役所介護高齢課  
 (内線174・175)

4月「20歳未満飲酒防止強調月間」です

20歳未満の者の飲酒は法律で禁止されています。

令和4年4月に民法の成年年齢は18歳に引き下げられましたが、お酒に関する年齢制限は20歳のまま維持されています。

県営名古屋空港からのお知らせ

ゴールデンウィーク期間中は、空港駐車場が満車になり、駐車できない恐れがあります。空港をご利用の際は公共交通機関もご利用ください。

問 名古屋空港総合案内所  
 ☎ (0568) 28-5633  
 (午前7時～午後9時)

TKEスポーツセンター  
 トレーニング講習会4月の予定

トレーニング室をご利用いただくには、初回に無料のトレーニング講習会（器具説明など・要予約）を受講いただく必要があります。なお、小学生以下のご利用はできません。

●利用料

大人300円・中学生150円  
 ①10:00～ ②14:30～  
 ③18:30～

日 程	1回目	2回目
1日	(土)	② ③
2日	(日)	① ②
5日	(水)	② ③
8日	(土)	② ③
9日	(日)	① ②
13日	(木)	② ③
15日	(土)	② ③
16日	(日)	① ②
21日	(金)	② ③
22日	(土)	② ③
23日	(日)	① ②
26日	(水)	② ③
29日	(土・祝)	① ②
30日	(日)	① ②

- ※講習は1時間半程かかります。
- ※予定は変更になる場合があります。
- ※運動のできる服装と上履きをお持ちください。

問 TKEスポーツセンター  
 (十四山スポーツセンター)  
 ☎52-2110





### 海部地域消費生活センターの巡回相談が出張相談に変わります

海部地域消費生活センターでは、海部地域7市町村（津島市、愛西市、弥富市、あま市、大治町、蟹江町、飛島村）に在住・在勤・在学の方を対象に、消費に関する相談を受け付けています。

消費者と事業者間の商品やサービスの契約・解約のトラブルなどについて、専門の相談員が、問題解決のための助言、情報提供、あっせんを行います。相談料不要、秘密厳守です。

「困ったな」「おかしいな」と思ったときは、お早めにご相談ください。

センターへの来所による面談相談も受け付けていますが、来所が困難な方や、相談に必要な資料のやり取りが難しい方は、出張相談を利用できる場合があります。

来所や出張相談を希望の場合でも、用意していただく書類などの事前案内をさせていただくことで効率よく相談が進められます。

まずはお電話でご相談ください。  
※個人間のトラブル、労働問題、相続や家族関係のトラブル、交通事故、相隣関係などの相談はお受けできません。  
※事業者や個人事業主の方から

の事業に関わる相談はお受けできません。

※相談内容によっては他の相談機関を紹介させていただく場合があります。

#### ●センターで相談する

とき

月～金曜日

午前9時～午後4時30分

※祝日と年末年始（12月29日～1月3日）は除く

ところ

津島市西柳原町一丁目14番地  
愛知県海部総合庁舎1階南側

#### ●出張で相談する

電話での相談が難しい場合や、センターまでお越しただくのが困難な場合には、出張による相談を受け付けています。予約が必要ですので、必ず事前にお電話ください。日時や場所の調整を行います。

ところ

相談対象地域の市町村役場など

問 海部地域消費生活センター

☎23-0150

市役所産業振興課(内線244)

### 発達が気になるお子さんの相談室を開設しています

発達が気になるお子さんの育児や教育に悩んでいませんか？ご家族の方や、関係の先生方、療育の仕事に携わっている方で不安や悩みをお持ちの方、佐織

特別支援学校の職員がお話を伺わせていただきますのでご相談ください。

次のとおり無料相談を開催します。相談内容は秘密を厳守します。なお、新型コロナウイルス感染状況に応じて面接による相談または電話による相談になります。

#### ●とき

4月19日(水)～令和6年3月6日(水)

毎週水曜日

午後3時30分～5時

※予約の電話のときに日時を決めます。

#### ●ところ

愛知県立佐織特別支援学校

#### ●予約開始日

4月12日(水)

#### ●予約受付時間

午前10時～午後5時（土・日曜日、祝日を除く）

※事前に電話でご予約ください。

申・問 愛知県立佐織特別支援学校 教育支援部 はあと相談係

☎37-2061

### 愛知県後期高齢者医療制度協定保養所利用助成のご案内

被保険者のみなさんの健康の保持・増進を目的に、次の協定保養所に宿泊する場合、1人1泊につき1,000円を助成します

有料広告

みほともGo! 弥富市指定事業

## 介護予防体操

～健康を維持するための6ヶ月チャレンジ～

〒498-0027 弥富市綱浦町南前新田123  
ウイングプラザパディー1F 南出入口すぐ

お問合せはこちら

弥富市地域包括支援センター(海南病院1F)

☎ 0567-65-5521

有料広告

いかなるトラブルも即解決！  
水回りや生活の安心・安全をお届けします

Canal associa カナルアソシエ株式会社

トイレ・排水口の詰りから、水や空気トラブルまで

〒498-0014 愛知県弥富市五明四丁目66番地  
TEL 0567-65-2285 FAX 0567-65-2299  
☎ 0120-152-285



(4月1日から翌年3月31日までの1年間で、全保養所合わせて4泊まで助成します。)

※開館状況の確認や宿泊予約につきましては、各保養所に直接お問い合わせください。

場所	協定保養所名	電話番号
豊田市	豊田市百年草	(0565) 62-0100
東浦町	あいち健康の森 プラザホテル	(0562) 82-0211
長野県(王滝村)	おんたけ休暇村 セントラル・ロッジ	(0264) 48-2111
蒲郡市	サンヒルズ三河湾	(0533) 68-4696
江南市	すいとぴあ江南	(0587) 53-5555 (予約専用番号)

### ●利用方法

ご予約時に協定保養所へ「愛知県後期高齢者医療制度の被保険者」であることを伝え、宿泊当日、保養所の窓口で後期高齢者医療の保険証および希望者に渡される利用カードを提示し、利用カードに押印を受けてください。(保険証は必ずお持ちください。マイナンバーカードは使用できません。)

問 愛知県後期高齢者医療広域連合 給付課

☎ (052) 955-1205

## 催しもの

### 「やとみ青空市」の開催について

三ツ又池公園の芝桜が満開を迎える時期に、ささやかな即売会や飲食の販売などを行います。皆さんぜひ会場へお出かけください。

#### ●と き

4月15日(土)  
午前10時～午後3時  
少雨決行

#### ●と ころ

三ツ又池公園 拠点広場

#### ●内 容

・地元野菜や花きなどの即売

- ・農業相談・創業支援相談
- ・キッチンカーなどによる飲食の販売

### 無料配布

午前10時30分  
お米(精米)先着150人  
午前11時30分  
ミニトマト先着100人  
午後1時30分  
苗木(ブルーベリー)先着100人  
午後2時30分  
お米(精米)先着150人

問 市役所産業振興課  
(内線252・253)

### 藤見の会

今月下旬より森津の藤が見頃を迎えます。お誘い合わせてお出かけください。

#### ●と き

4月23日(日)  
午前10時～午後3時

#### ●と ころ

森津の藤公園  
森津14丁目607

#### ●内 容

茶会(数量限定)  
藍亭見学会  
神楽太鼓・雅楽・浦安の舞  
(森津保存会)

#### ●その他

無料駐車場あり

問 歴史民俗資料館



### 令和6年二十歳のつどいのお知らせ

#### ●と き

令和6年1月7日(日)  
午後1時

#### ●と ころ

総合社会教育センター

#### ●対象者

平成15年4月2日～平成16年4月1日生まれの方  
※現在、就職・大学などで住民票を市外に異動されている方は案内状が届きません。弥富市で参加を希望さ

れる方はお問い合わせください。

問 市役所生涯学習課  
(総合社会教育センター)

### 海部苗木花き即売会のご案内



#### ●と き

5月14日(日)  
午前10時～午後4時

#### ●と ころ

海南こどもの国  
弥富市鳥ヶ地町二反田1238

#### ●内容(予定)

- ①花の即売会  
午前10時～午後4時
- ②花育教室(寄せ植えなどお子様向けの内容)  
午前10時～(先着100人、参加費100円、応募不要)
- ③母の日撮影会(海部地域産の花と一緒に写真撮影)  
午前10時～午後4時

#### ●来場者プレゼント

来場者には先着で花苗をプレゼントいたします(お一人様1苗限り)。  
午前10時～、午後1時～(各先着100人)

問 海部苗木花卉生産組合連合会事務局(愛知県海部農林水産事務所農政課内)

☎ 24-2111 (内線356)

### 令和5年度弓道教室開催

初心者を対象として、弓の正しい引き方、身体の構えと動作、心気の安定を学び、的に向かって矢を放つ楽しさを習得するとともに、健康・体力の保持増進を図ることができます。

#### ●と き

昼間コース  
5月11日(木)～7月13日(木)  
毎週木曜日 10回  
午前10時～正午

夜間コース  
5月13日(土)～7月15日(土)  
毎週土曜日 10回

午後6時～7時30分

●対象者

高校生以上（初心者）

●定員

各コースとも10人

●ところ

愛西市親水公園総合体育館  
弓道場  
愛西市落合町上通21

●料金

5,000円  
(スポーツ保険料含む)

※当日会場で納めてください。

●指導者

海部弓道会会員

●申込期限

4月26日（水）

●申し込み先

弓道会事務局 加賀和彦  
☎31-0973  
愛西市親水公園総合体育館  
☎32-5455

●その他

- ・弓具は貸し出します。
- ・服装

靴下または足袋着用、Tシャツやジャージなど前側にボタンがなく、運動のしやすい服装。危険防止のため、イヤリングや指輪などの装身具は外してください。髪の毛の長い方は束ねるゴムなどを用意してください。

●主催

愛知県弓道連盟 海部弓道会

☎弥富市弓道協会 服部清明

☎090-7038-8443

「ホワイトボード・ミーティング®」のご案内

会議やグループワークをするとき、発言や話し合われたことが板書できると、コミュニケーションがスムーズに進み参加者の満足度が高まります。集団運営に関わる者として身につけておきたいスキルですね。

そこで、あなたも一緒に「ホワイトボード・ミーティング®」という独自に考案された手

法を体験的に学びませんか。

●とき

6月25日（日）  
午前9時15分～午後4時45分

●ところ

総合福祉センター

●受講料

3,000円

●申込期限

6月15日（木）

●講師

ホワイトボード・ミーティング®認定講師 渡邊有利枝先生

●その他

お問い合わせいただいた方に詳しいチラシをお届けします。

●主催

弥富市レクリエーション協会

●後援

弥富市、(特非)愛知県レクリエーション協会、日本グループワーク・トレーニング協会

☎弥富市レクリエーション協会 鯖戸善弘☎52-2062  
携帯☎090-3950-8983

募 集

二十歳のつどい実行委員を募集

令和6年1月7日（日）に行う「二十歳のつどい」の企画や運営を自分たちの手で演出してみませんか。

●対象者

平成15年4月2日～平成16年4月1日生まれの方

●内容

式典およびアトラクションの内容の企画・運営など

●募集期間

4月25日(火)～5月28日(日)

☎市役所生涯学習課 (総合社会教育センター)



交通指導員の募集

交通事故防止を目的に、交通指導員を募集しています。子どもたちの安全確保は特に、交通指導員の活動があつてこそそのものです。子どもたちが元気に登校できるよう、交通指導員として活動を始めてみませんか。

●活動内容

- ・小中学生登校時の立哨指導（平日のゼロの日午前7時30分～8時30分）
- ・交通安全週間中の交通安全啓発活動への参加

●任期

2年（再任可）

●報酬

年43,000円

☎市役所市民協働課(内線432)

弥富市地域公共交通活性化協議会委員を募集

市では、市の公共交通バス「きんちゃんバス」などについて、市民の皆さんのご意見をお聞きするため、地域公共交通活性化協議会に参加していただける委員を募集します。

●応募期間

4月3日（月）～28日（金）

●定員

2人

●応募資格

- ・市内在住の満18歳以上で地域公共交通に関心がある方
- ・平日開催の会議に出席できる方

●任期

令和5年6月～令和7年3月

●任 務

年4回程の会議にて市の公共交通バスなどへのご意見をいただきます。委員の方には報酬（会議1回につき5,000円）をお支払いします。

●申し込み方法

- ・所定の応募用紙に、住所、氏名、生年月日、電話番号、応募理由を記入し、市役所市民協働課へ郵送また



は持参してください。

- ・応募用紙は、市役所市民協働課および市ホームページで入手できます。

●決定通知

5月中旬に文書で本人にお知らせします。

- 申・問 市役所市民協働課  
(内線7062)

スクールソーシャルワーカー  
人材登録について

海部教育事務所では、小中学校で勤務するスクールソーシャルワーカーの登録を受け付けています。登録を希望する方は、海部教育事務所登録票を記入して、登録を行ってください。登録方法については海部教育事務所へ、選考などについては市役所学校教育課へお問い合わせください。

- 申・問 海部教育事務所 愛知県海部総合庁舎3階  
津島市西柳原町1丁目14番地  
☎24-2194  
市役所学校教育課  
(内線415)

自衛官など募集案内



●募集項目

- ・幹部候補生(一般)(歯科・薬剤科)
- ・一般曹候補生
- ・予備自衛官補(一般)(技能)

●受付期間

- ・幹部候補生(一般)(歯科・薬剤科)  
第1回  
3月1日(水)～4月14日(金)  
(音楽要員除く)  
第2回  
3月1日(水)～6月15日(木)  
(飛行要員除く)
- ・一般曹候補生  
3月1日(水)～5月9日(火)
- ・予備自衛官補(一般)(技能)

4月6日(木)まで

詳しくは、広報やとみ3月号または二次元バーコードから自衛隊愛知地方協力本部のホームページをご覧ください。

- 申・問 自衛隊愛知地方協力本部  
一宮地域事務所  
一宮市大江二丁目1番地18  
ワキタビル2階  
☎(0586) 73-7522



ポリテクセンター  
名古屋港  
物流機械運転科  
受講生を募集



●内容

訓練期間：7月5日(水)～12月21日(木)の6カ月間  
選考：筆記試験、面接(6月8日(木))

●受講対象者

公共職業安定所(ハローワーク)で求職登録をしており、訓練受講が必要と認められ、自動車運転免許(普通自動車以上)を取得している人

●定員 20人

●受講料

無料(ただし教科書、作業服代などは負担)

●申し込み方法

4月3日(月)から5月31日(水)までに、入所願書(ハローワークで配布)に必要事項を記入し、居住地を管轄するハローワークに提出してください。

●その他

説明会をポリテクセンター名古屋港で4月19日(水)、5月10日(水)、17日(水)の午前9時30分から実施(予約不要)

- 問 ポリテクセンター名古屋港  
名古屋港港区潮風町3番地  
☎(052) 381-2775

令和5年度愛知県健康づくり  
リーダーバンク登録研修会  
参加者の募集

健康づくりに理解と関心のある方を対象に、健康日本21あいち新計画を推進する担い手となる健康づくりリーダーを養成し、健康づくり事業(元気塾、ふれあいサロンなど)において活躍する人材の育成を目的として募集します。

●とき

全3回予定  
(日程未定、例年10月頃に開催)

●ところ

あいち健康プラザ  
(知多郡東浦町)

●募集人数 5人程度

●応募条件

- ・市内に在住する満18歳以上の方
- ・健康づくりリーダーとして健康づくり事業に積極的な活動を希望する方
- ・ボランティア活動に理解と関心のある方
- ・全ての研修日程に出席できる方(研修日程は5月中旬頃に公表予定。公表後申込者に対し、参加への最終確認をさせていただきます。)

※原則、研修会場へは公共交通機関により直接行っていただきます。(交通費は実費支給します。)

※登録研修会を安全に行うための事前健康診断として、研修会初日までにあいち健康プラザにて健康度評価を受検していただきます。なお、健康度評価の結果によっては、研修会への参加を見合わせていただく場合があります。

※愛知県が定める研修会開催要綱の見直しがあった場合、一部内容などが変更となる場合があります。

●募集期間

4月3日(月)～28日(金)

- 申・問 市役所介護高齢課  
(内線174・175)

## 有害鳥獣（鳥類）駆除の実施について

市内における農業被害を軽減することを目的として、実施計画表のとおり有害鳥獣（鳥類）駆除を実施します。下記のことを順守しますので、ご理解ご協力のほどよろしくお願いします。

- 駆除業務は、海部南部猟友会へ委託
- 駆除業務は、有資格者において安全かつ適切に実施
- 民家の近隣および人通りの多い場所では実施しない
- 農地内における捕獲許可指定鳥類のみ駆除を実施
- 駆除は、散弾銃および空気銃（上之割地区、五斗山地区は空砲のみ）を適切に使用し、空薬きょうは回収
- 地域から要請がある場合は、実施計画表の予定以外にも駆除を実施することがある
- その他、駆除における安全管理を徹底

実施予定年月日		地 区
4月	7日（金）	竹田、神戸、海屋、鍋田
	20日（木）	西末広、東末広、鍋田、寛延、上之割、五斗山、東亜鉄工周辺（坂中地、馬ヶ地、鮫ヶ地、子宝、西舘）
	28日（金）	鎌島、松名、竹田、神戸、鍋田
5月	10日（水）	稲元、西末広、東末広、鍋田
	19日（金）	竹田、神戸、海屋、鍋田、寛延、上之割、五斗山、東亜鉄工周辺（坂中地、馬ヶ地、鮫ヶ地、子宝、西舘）
	30日（火）	西末広、東末広、鍋田
6月	9日（金）	鎌島、松名、竹田、神戸、鍋田、寛延、上之割、五斗山、東亜鉄工周辺（坂中地、馬ヶ地、鮫ヶ地、子宝、西舘）
	20日（火）	稲元、西末広、東末広、鍋田

問 市役所産業振興課（内線 252・253）

## リニューアルオープン1周年記念&学制発布150年記念 企画展

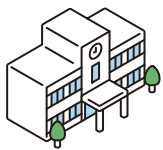

### ともに学んだ日々 一やとみの学校展一

4月1日（土）～5月28日（日）※月曜日は休館

ところ 歴史民俗資料館企画展示室

市内の学校の歴史や、校舎や学校行事といった昔なつかしい風景を紹介する展示を開催します。



問 歴史民俗資料館 ID 1002325

## 宝くじの助成金を活用しました!!

鳥ヶ地自治会では、地域のコミュニティ活動の充実を図るため、一般財団法人自治総合センターが宝くじの社会貢献広報事業として宝くじの受託事業収入を財源に実施している「一般コミュニティ助成事業」により、神楽の修繕を行いました。

今後、地域のイベントなどで活用され、地域活動がますます盛んになることが期待されます。



# 蟹江警察署からのお知らせ

市内犯罪発生状況（令和4年12月）暫定値

校区	弥生	桜	日の出	栄南	大藤	白鳥	十四山東部	十四山西部
侵入盗	1	0	0	0	0	0	0	0
特殊詐欺	0	0	0	0	0	0	0	0
自動車盗	0	1	0	1	0	0	0	0
車上ねらい	0	0	0	0	0	0	0	0
部品ねらい	0	0	0	0	0	0	0	0
自転車盗	0	0	1	0	0	0	0	0
自販機ねらい	0	0	0	0	0	0	0	0
ひったくり	0	0	0	0	0	0	0	0
強盗	0	0	0	0	0	0	0	0

市内犯罪発生状況（令和5年1月）暫定値

校区	弥生	桜	日の出	栄南	大藤	白鳥	十四山東部	十四山西部
侵入盗	1	0	0	0	1	0	0	0
特殊詐欺	2	1	0	0	0	0	0	0
自動車盗	1	0	0	0	0	0	0	0
車上ねらい	0	1	0	1	0	0	0	0
部品ねらい	0	1	0	0	0	0	0	0
自転車盗	4	0	0	0	0	0	0	0
自販機ねらい	0	0	0	0	0	0	0	0
ひったくり	0	0	0	0	0	0	0	0
強盗	0	0	0	0	0	0	0	0

愛知県内では令和4年中、特殊詐欺の被害が980件認知され、被害総額は20億円を超えました。市内では昨年、架空料金請求詐欺で2件被害が発生しましたが、年度替わりの時期は特に還付金やオレオレといった詐欺にも注意してください。

問 蟹江警察署 ☎95-0110 市役所市民協働課（内線432）

## ♡ 寄 付 ♡

### 社会福祉協議会に

- 弥富ライオンズクラブ 様 …… 金30,000円
- 匿名 様 …………… 金4,500円
- ウッドフレンズ名古屋港ゴルフ倶楽部 様  
…………… 金4,850円
- やとみふくしハンドメイド 様  
…………… 金30,000円
- 弥富市民生・児童委員協議会 様  
…………… 金8,465円

### 地域活動支援センター十四山に

- 弥富ライオンズクラブ 様  
…………… もち米、あんこ、きなこ

以上のとおりご寄付いただき  
 ありがとうございました。



### 有料広告

**Studio RUI 2023年**  
**クラシックバレエ 発表会**  
 「ドン・キホーテ」より第1幕 バレエコンサート

日時：2023年4月30日(日) 17時開演  
 場所：愛西市文化会館ホール 入場料：¥1,000  
 出演：生徒40名 男性ゲスト2名

**新規入会生徒募集中**

初等クラス体験レッスン受付中（4歳より）  
 体験料：¥500 ※はぐみんカードご提示で無料  
 水曜日・全曜日 16時～（45分間）  
 大人バレエ・ピラティスの体験も随時受付中

はぐみんカード・やとみ健康マイレージ協力店  
 体験レッスン・チケットの問い合わせ スタジオRUI TEL：0567-55-9385  
 ウイングプラザバザール2F





# 図書館だより

4/1～5/10

市役所図書館 ☎65-1117



ホームページ



Twitter

## 新しく入った本



世界を変えた  
100の手紙  
コリン ソルター／著



障害者支援員  
もやもや日記  
松本 孝夫／著



いちねんせいえほん  
高濱 正伸／監修

### 図書名

- 悪意の科学
- 10代から知っておきたい女性を閉じこめる「ずるい言葉」
- どうすれば争いを止められるのか
- あなたはここにいないとも
- 魔女と過ごした七日間
- 審議官
- はやく一人になりたい！

### 筆者名など

サイモン  
マッカーシー＝ジョーンズ  
森山 至貴  
上杉 勇司  
町田 そのこ  
東野 圭吾  
今野 敏  
村井 理子

### ■よつば読書会 あなたも参加してみませんか？

- **と き** 4月8日(土) 午前10時～正午
  - **と ころ** 図書館(弥富まちなか交流館)
  - **テキスト** 「成熟スイッチ」(林 真理子／著)
- ☆一冊の本をみんなで読み、意見を述べ合いながら、読書の領域を広げていきましょう!!!

■ **開館時間** 火・水・木・金曜日 午前9時～午後7時  
土・日曜日、祝日(月曜日を除く)  
午前9時～午後5時

■ **休館日** 毎週月曜日  
※詳しくは、図書館ホームページをご覧ください。

図書館は  
夜7時まで  
開館中です!



仕事や学校帰りに立ち寄っていただきやすいよう、平日(月曜日を除く)は午後7時まで開館しています。皆様のご来館をお待ちしております。

『学習室』を  
ご利用ください



『学習室』は、同じフロアの別室で、サイレントスペースとして集中して調べものなどに取り組むことができます。座席数は全38席。図書館内の閲覧机席の40席と合わせて、全78席が利用可能です。

『学習室』ご利用の際は、カウンターにお声掛けください。※現在、感染症対策のため、座席数を半数程度に減らしています。

## ゴールデンウィーク 期間中

### マイナンバーカード用電子証明書の発行 などの業務を停止します

地方公共団体情報システム機構における公的個人認証システムの更改作業実施に伴い、以下の期間において、マイナンバーカード用電子証明書(署名用電子証明書および利用者証明用電子証明書)の発行、失効、更新などの全ての業務を停止します。

**停止期間 4月29日(土・祝)～5月7日(日) 終日**

#### 手続きのできない業務

1. 電子証明書の発行、失効および更新
2. 引っ越し、結婚などで住所、氏名が変わる場合のカード券面記載事項の変更
3. 暗証番号初期化

上記以外にも一部制約を受ける業務がありますので、マイナンバーカード関係のお手続きが必要な方は停止期間を避けてご来庁いただきますようお願いいたします。

ご不便をおかけしますが、ご理解のほど、  
よろしくお願いいたします。



問 市役所市民課(内線 145・146)



## 全国大会出場おめでとう!

※敬称略 日程 場所

**第18回全国高等学校なぎなた選抜大会** 3月25日(土)～26日(日) 兵庫県伊丹スポーツセンター



男子個人の部  
太田 涼矢(前ヶ須)



仲原 壮汰(前ヶ須)



女子個人の部  
宇佐美 空虹(五明)



末松 紗奈(平島)

### 第32回 全国高等学校 剣道選抜大会

3月26日(日)～28日(火)  
愛知県春日井市総合体育館



土屋 真也(平島)

### ALL Japan Cheerleading&Dance Championship USA School&College Nationals 2023 —全国選手権大会—

3月28日(火)・29日(水)  
千葉県幕張メッセイベントホール



山本 ゆめ(操出)

### 第58回 全国卓球選手権大会

4月7日(金)～9日(日)  
岡山県総合グラウンド体育館  
(ジップアリーナ岡山)



浜島 紀恵(前ヶ須)

## スポーツ大会結果

**第17回弥富市ビーチボール大会** 2月11日(土・祝) TKEスポーツセンター第1アリーナ

1 ポリンキー 2 パイの実 3 ブラックサンダー

## スポーツ大会に参加しませんか



成績優秀者を  
広報やとみに掲載します



大会名	とき	ところ	参加資格対象	申込期限
第18回 市軟式野球大会	【1日目】5月14日(日) 【2日目】5月21日(日) 【予備日】5月28日(日)	文化広場 市民グラウンド	在住・在勤・在学・ 連盟登録者	4月5日(水) ～ 28日(金) 午後8時まで
第18回 市バレーボール大会 (一般女子9人制)	6月4日(日)	TKEスポーツ センター (第1アリーナ)	弥富市 蟹江町 飛島村 木曾岬町	4月16日(日) ～ 5月28日(日)

**申し込み方法** 申込用紙(総合社会教育センター備え付け)に記入の上、お申し込みください。※参加費無料

**受付時間** 火～土曜日: 午前9時～午後9時  
日曜日、祝日: 午前9時～午後5時

# 4月 保健センター だより

問 市役所健康推進課(保健センター)(内線 311 ~ 318)

- 母子健康手帳:月~金曜日、8:30~17:15(土・日、祝日を除く)に随時、市役所健康推進課(保健センター)で交付します。
- 妊娠届出書(医療機関が発行したもの)、本人確認ができるもの(マイナンバーカード、運転免許証など)が必要です。マイナンバーの記入が必要となりますので、マイナンバーカードをお持ちでない方は「通知カード」をお持ちください。
- 子育て相談:保健師による個別相談を行います。事前に市役所健康推進課に電話などでご予約ください。
- 歯みがき相談:歯科衛生士による個別相談を行います。事前に市役所健康推進課に電話などでご予約ください。

## 乳幼児健診 ※新型コロナウイルス感染症拡大防止により、やむを得ず中止(延期)する場合があります。

乳幼児健診	実施日	受付時間	対象者	内容など	場 所
3~4か月児健康診査	11日(火)	13:00~13:40	対象の方には個別通知でご案内します。	お子さんの誕生日により、受付時間が異なります。詳しくは個別通知をご覧ください。	保健センター(市役所3階)
1歳6か月児健康診査	17日(月)	13:00~13:50	1歳7~9か月頃のお子さんを対象に個別通知します。		
2歳6か月ピカピカ歯科教室	26日(水)	9:00~10:10	令和2年10月生まれのお子さんに個別通知します。		
3歳児健康診査	13日(木)	13:00~13:50	3歳2~3か月頃のお子さんを対象に個別通知します。		
離乳食講習会 ※希望の方は事前に予約が必要です。	19日(水)	前期 9:10~9:20	生後5~6か月頃のお子さん	管理栄養士による離乳食の講話があります。後期のみ歯のお話があります。離乳食初期・中期の動画がご覧いただけます→	
		後期 10:15~10:30	生後9か月頃のお子さん		

**予防接種についてお知らせ** ※MR2期・日本脳炎2期・2種混合・子宮頸がんワクチンについては対象の方へ個別通知をしています。  
 ※MR1期・水痘は1歳のお誕生日前日から接種できます。  
 詳しくは市ホームページ【令和5年度予防接種事業のご案内】をご覧ください。

予防接種の詳細はこちらからもご覧いただけます→



## 歯科検診 ※新型コロナウイルス感染症の状況によっては、内容を変更および中止する場合があります。予約の際、歯科指定医療機関にご確認ください。

歯科保健	対象者	実施期間	場 所	受診方法
歯周病検診	20歳以上の方	歯周病検診は3月30日までのご利用となります	歯科指定医療機関	検診が受けられる歯科医院一覧(「令和5年度弥富市健康増進事業のご案内」を参照)に電話で予約し、受診してください。受診時には「保険証」を持参してください。 ※妊産婦の方は、受診時に妊産婦歯科健診受診票、母子健康手帳をお持ちください。
妊産婦歯科健診	妊娠中の方 産後1年以内の方	対象となる期間中ご利用できます		

## 相談 ※新型コロナウイルス感染症拡大防止のため、電話相談になる場合もあります。

成人保健	実施日時	内容など	対象者	場 所
健康相談	随時(土・日曜日、祝日を除く) 9:00~15:00(要予約)	生活習慣病など体や心の健康について心配がある方に、保健師が個別に対応します。	市民	保健センター(市役所3階)
栄養相談	不定期(土・日曜日、祝日を除く) 9:30~13:30(要予約)	食事や栄養に関することについて、管理栄養士と一緒に考えてみませんか。※開催日は保健センターにお問い合わせください。		
歯科相談	随時(土・日曜日、祝日を除く) 9:00~15:00(要予約)	お口のケアや、誤嚥性肺炎予防、お口の体操について歯科衛生士が個別に相談に応じます。		
禁煙相談	随時(土・日曜日、祝日を除く) 9:00~15:00(要予約)	禁煙方法を保健師と一緒に考えましょう。		

●健康手帳について:検診結果および精密検査結果は健康手帳を利用して、ご自身で管理しましょう。健康手帳は厚生労働省ホームページからダウンロードができます。

## 支援事業

助成など	内 容	備 考
出産・子育て応援支援事業	安心して出産・子育てができるよう妊娠期から切れ目ない相談・支援を行う「伴走型相談支援」と「出産・子育て応援ギフト(国の出産・子育て応援給付金)」による経済的支援を実施します。母子健康手帳交付時に出産応援ギフト(5万円)、出産後に子育て応援ギフト(5万円)を給付します。 ※令和4年4月以降に妊娠または出産した方が対象です。	詳しくは市ホームページ、市役所健康推進課へお問い合わせください。
アピアランスケア支援事業	がんの治療による脱毛や乳房切除に対するアピアランスケア用品(医療用ウィッグ・乳房補整具)購入費用の補助をします。	



# 特定不妊治療費助成の申請期限が近づいています

※期限が過ぎたものはいかなる理由でも受け付けません。

特定不妊治療費助成	対象者	次のすべての要件を満たしている方 ・愛知県特定不妊治療費助成事業による助成の決定を受けた治療 ・治療期間の初日が令和4年3月31日以前 ・令和4年4月～令和5年3月までの1回の治療		
	申請期限	治療終了日が 令和5年1月の場合	治療終了日が 令和5年2月の場合	治療終了日が 令和5年3月の場合
		4月28日	5月31日	6月30日

## パパママ教室を開催

要予約 in 保健センター(市役所3階)

初めての出産を迎えるご夫婦を対象に、妊娠中の生活や子育てについての教室を実施します。ぜひご参加ください。

5月14日(日) 午前9時30分～正午ごろ

受付:9時15分～

### 対象者

第1子を妊娠中で安定期の妊婦とそのパートナー9組

### 内容

- ・保健師による赤ちゃんのお世話の話
- ・歯科衛生士による歯の話
- ・沐浴体験
- ・パパの妊婦体験 など

申し込み方法 電話 先着順 ※定員に達し次第終了

申込期間 4月10日(月)～14日(金)

申・問 市役所健康推進課(内線314)

## 健康増進コラム

～第181回～

### 【受けて安心!がん検診】

4月下旬頃に「がん検診等受診券」が自宅に届きます。

#### ●がん検診等受診券とは?

- ・あなたが令和5年度に受けることができるがん検診等が書いてあります。
- ・市が行っている、がん検診を予約・受診する際に必要です。

※がん検診を受けるまで大切に保管してください。

※紛失された場合は、市役所健康推進課にお申し出ください。

#### ●受診方法は3通りです

- ①個別検診:海部津島指定医療機関で受ける検診です。予約は直接医療機関になります。
- ②集団検診:保健センターで行うバス検診です。インターネットもしくは電話予約が必要です。
- ③総合がん検診:海南病院で行う胃・大腸・肺がん検診がセットになった検診です。往復はがきによる郵送での申込みが必要です。

★詳しくは4月号広報と一緒に配布しました「令和5年度弥富市がん検診・健康増進事業のご案内」でご確認ください。

日本人の約2人に1人が、がんにかかると言われており、死因の第1位です。死亡数は年々増えています。症状がある段階でがんが見つかる、すでに進行していることもあります。「自分だけは大丈夫」と思わないで、定期的ながん検診を受けましょう。

\*\*\* 早期発見・早期治療で、自分の体を守りましょう \*\*\*

ID1000227



## 歯の健康講座 4月号 その488

### 【お子さんのお口はポカンと開いていませんか?】

日常的に口がポカンと開きっぱなしになってしまう「お口ポカン」状態を「口唇閉鎖不全」といい、食べる、話す、呼吸するなどの口の機能が十分に発達していない病気である「口腔機能発達不全症」の症状の一つです。

その原因は軟らかい食べ物ばかりの食事習慣や、アレルギー性鼻炎などで鼻呼吸ができないことなどです。

軟らかく噛まなくてよい食事はそしゃく回数が減少し、口腔周囲筋の正常な発達を阻害して口腔機能が不十分になってしまいます。その結果、舌の位置も沈下し嚥下機能の低下を招きます。また、歯列は口唇による前方からの圧がないため上顎前突(出っ歯)の傾向が強くなります。

お口ポカンになると口呼吸になり、口を閉じないことで歯肉や歯面が乾燥し、本来働くはずの唾液の自浄作用が効かないため、歯肉は腫脹して歯肉炎を発生し、虫歯のリスクも上がります。

新潟大学の研究グループによると、日本人の子どもたちの約3割がお口ポカンの状態になっていると示しています。さらに、お口ポカンの子どもの割合は年齢とともに増加する傾向があり、成長期において自然治癒が難しく、年齢が高くなるほど歯並びの歪みが大きくなってしまいますので、いかに幼い頃に、お口ポカンを防げるかが大切となります。

昨今、高齢者の嚥下機能低下による誤嚥性肺炎などの増加が社会問題になっています。お口ポカンを放っておくと乳幼児期、学齢期の口腔機能の発達不全が成人期、高齢期へ引き継がれることになり口腔機能が発達しないまま低下していくという悪い構図になってしまいます。

(海部歯科医師会)



**English club BASE ベース**  
**I ♥ ENGLISH**  
 おしゃれでアットホームな**英会話教室**  
 ベビーから大人まで、外国人の先生と一緒に英語を楽しんでいます。アシスタントの先生もクラスに入るので安心です。

当クラブでは、手指の消毒、マスクの着用、定期的な換気、室内の消毒を行っております。

☎ 0567-65-6652  
 住 愛知県弥富市前ヶ須町東勘助111-3  
 営 (火~金) 15:00~21:00 (土) 10:00~18:00  
 休 日、月 P 有  
 WEB 「弥富英会話」で検索



ナノゾーンコートによる漆喰、安全な珪藻土のカーテンウォール、  
 建物断熱、地元企業様の珪藻土処理による高気密高気圧を  
 実現します。

建築監理強化デザインコーディネーター、建築施工  
 監理官登録建築家  
 富山県建築士会  
 富山県建築士会

地域社会に貢献する会社  
**株式会社アメニティライフ**  
 〒498-0014 愛知県弥富市五明四丁目 66 番地  
 TEL 0567-65-3101 FAX 0567-69-5355  
 ☎ 0120-381-797



<p><b>Kazenoko Okashi KO_BO</b></p> <p>きんちゃんサブレ新発売!</p> <p>景品や手土産にどうぞ</p> <p>きんちゃんサブレ</p>  	<p><b>十四山茶房花笑み</b></p> <p>モーニング &amp; ランチ        営業時間：9:00~14:00        定休日：日曜・月曜・祝日</p> <p>どなたでもご利用可</p>  <p>十四山総合福祉センター内</p> 	<p><b>ShuJinko Co., Ltd.</b>  <b>Kaze noko</b>        Happy for all</p> <p>風の子スクエア        風の子びれっじ鎌倉</p> <ul style="list-style-type: none"> <li>相談支援・通所支援</li> <li>就労支援</li> </ul> <p>楽しく!楽しく!</p> 	<p><b>風の子びれっじ平島</b>        風の子びれっじ前ヶ須</p> <ul style="list-style-type: none"> <li>通所支援・日中一時支援</li> <li>生活介護</li> </ul> <p>時間・空間・仲間を繋ぐ</p> 
<p>株式会社主人公 〒498-0007 愛知県弥富市鎌倉町126番地2 TEL(代)0567-55-8281 info@kazenoko.club</p>			

**高雄工業株式会社**  
**「世界基準の品質そして技術力」**



西尾張中央道の神戸歩道橋のネーミングライツを取得し、【弥富より世界へ 高雄工業歩道橋】と命名しました。

私たちは自動車の重要保安部品となる「パワートレイン関連部品」や広範囲の産業分野で使用される「精密機械部品」・「産業用機械部品等」を製造する総合機械部品メーカーです。自社設計や開発、金属3Dプリンターによる熱処理用加熱コイルの開発、設計、造形も行っておりその技術と品質が高く評価されています。

愛知事業所  
 本社：〒498-0066 弥富市楠三丁目13番地2 (☎ 0567-68-8149)  
 海南：〒490-1402 弥富市五斗山三丁目22 (☎ 0567-56-6686)  
 岡山事業所・静岡事業所・海外3事業所(北米、タイ)



**愛燦会**は高齢者・障がい者・児童の「総合福祉」を展開しています

弥富市に於いては、高齢者施設「特別養護老人ホーム 長寿の里・十四山」を運営いたしております。「あなたが楽しいと、わたしは嬉しい」をスローガンに、住み慣れた地域で安心して暮らし続けたい想いに応えるべく、柔軟な事業運営を行っております。

**施設にご興味のある方は、何でもお気軽にお問い合わせ下さい。**

社会福祉法人 **あいさんかい 愛燦会**  
 特別養護老人ホーム 長寿の里・十四山  
 弥富市六條町大崎69-1 TEL.0567-52-3294

財源確保のため、有料広告を掲載しています。内容に関するお問い合わせは、直接広告主へお願いします。