



まちの情報オアシス

弥富市
Yatomi City

YATOMI

2023
11
No.212

広 報 や と み



令和4年度 **決算報告**

contents

- 03 令和6年度 保育所など入所受け付けのご案内
- 04 令和4年度 決算報告
- 06 まちの話題
- 08 **教育の広場**
 広島研修
 十四山西部小学校
 日の出小学校
- 11 子どもは宝 やとみのたから
- 12 来て見て遊んで 東部児童館
 保育士(会計年度任用職員)を募集します
- 13 SUKUSUKUPLAZA
- 14 やとみ歴史探訪
 市長の部屋
- 15 行事予定カレンダー
- 16 暮らしの情報
- 28 スポーツ NEWS
- 30 図書館だより
- 31 保健センターだより

各記事に掲載のID(7桁の数字)を、
市ホームページ右上の「サイト内検索」に
 入力すると、該当記事のリンクが表示されます

① ID(7桁の数字)を入力 ② 検索をクリック

今月の表紙
 10月14日、総合社会教育センターで、YATOMIスポーツフェスティバルが開催されました。車いすマラソンに使用される競技用の車いすへの乗車体験が行われ、子どもから大人まで貴重な体験ができました。他にも子どもを対象としたスポーツ能力測定や高齢者向けの健康測定、キッチンカーなどさまざまな催しが行われ、会場では参加者の笑顔があふれていました。

問い合わせ先(市外局番 0567)

市役所 ☎65-1111 ☎67-4011
 (弥富市前ヶ須町南本田 335 番地)

- 1階 市民課、保険年金課、福祉課
 介護高齢課、児童課、会計課
- 2階 税務課、収納課、環境課、産業振興課
 土木課、都市整備課、下水道課
- 3階 健康推進課
 (保健センター・子育て世代包括支援センター)
- 4階 総務課、財政課、人事秘書課、企画政策課
 防災課、市民協働課、学校教育課
- 5階 議場および議会事務局、監査委員事務局
- 6階 議会傍聴席、展望休憩スペース

弥富まちなか交流館(市役所本庁舎南側)(月曜休館)
 (弥富市前ヶ須町南本田 347 番地)

- 1階 観光課(☎65-1106)(☎65-4355)
 歴史民俗資料館(☎65-4355)(☎65-4355)
- 2階 図書館(☎65-1117)(☎66-1038)

十四山支所 ☎52-2111 ☎52-3276
 (弥富市神戸三丁目 25 番地)

- 1階 十四山支所 支所グループ

総合社会教育センター(月曜休館)
 ☎65-0002 ☎65-1777
 (弥富市前ヶ須町野方 802 番地 20)

- 1階 生涯学習課

各種施設

鍋田支所	☎68-8001
総合福祉センター	☎65-8103
十四山総合福祉センター	☎52-3800
いこいの里	☎69-1600(日・月曜、祝日休館)
TKE スポーツセンター	☎52-2110(月曜休館)
白鳥コミュニティセンター	☎67-6021(月曜休館)
南部コミュニティセンター	☎68-3919(月曜休館)
同報無線確認電話	☎65-8517

※臨時放送の確認ができます。

今月の納税など

国民健康保険税	5期
後期高齢者医療保険料	5期
介護保険料	4期

《納期限：11月30日(木)》

市の人口と世帯数
 人口 43,718人(-60)
 男 21,900人(-34)
 女 21,818人(-26)
 世帯 18,738 (-7)
 (令和5年10月1日現在)

令和6年度 保育所など入所受け付けのご案内

ID1001708

保育施設は、保護者の就労や疾病などにより、家庭において十分保育することができない児童(保育を必要とする児童)を保護者に代わって保育をすることを目的とする施設です。

申込書類配付場所

市役所児童課・十四山支所・各保育所でお渡しします。

入所受付日程

受付日	受付時間	受付保育所
11月16日(木)	午後3時~5時	ひので保育所・大藤保育所・白鳥保育所 栄南保育所・十四山保育所
11月17日(金)	午後3時~5時	南部保育所・桜保育所 弥生保育所・西部保育所

※上記の日時以外は、市役所児童課(平日の午前8時30分から午後5時15分まで)での受け付けとなります。

申込期限

12月15日(金)

※詳細は、申込書類と一緒にお渡しする「保育所入所申込のしおり」をご覧ください。

入所基準

児童の保護者のいずれもが、次のいずれかの事由に該当する必要があります。

- ①就労 ②妊娠・出産 ③疾病など ④介護など ⑤災害復旧
- ⑥求職活動(起業準備を含む) ⑦就学(職業訓練校などにおける職業訓練を含む)

入所年齢

- <月齢8カ月を迎えた月の翌月1日から> 南部・桜・大藤・白鳥・栄南・西部・十四山保育所
- <月齢6カ月を迎えた月の翌月1日から> ひので保育所・認定こども園弥富はばたき幼稚園
- <月齢3カ月を迎えた月の翌月1日から> 弥生保育所

特別な支援が必要な児童

入所基準に該当し、集団保育が可能な児童で発達の遅れや、病気・障がいなどによる特別な支援が必要な場合は、必ず事前に市役所児童課へご相談ください。

私的契約児

ひので保育所を除いた市立保育所では、入所基準に該当しない児童について、3歳児(年少)クラス以上で優先入所区域保育所の定員に余裕がある場合に限り、私的契約児として受け入れます。

なお、保育無償化の対象外となります。
 私的契約児での途中入所はできません。

転園希望

令和6年4月に転園希望の方は、申込期限までに申込書類などを提出してください。

その他

ひので保育所は、令和7年度から公募により選定された学校法人愛育学園に移管します。
 なお、移管後は、認定こども園へ移行します。

認定こども園弥富はばたき幼稚園

直接幼稚園にお尋ねください。 ☎67-4008

☎ 市役所児童課(内線 157)

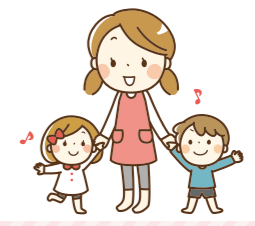
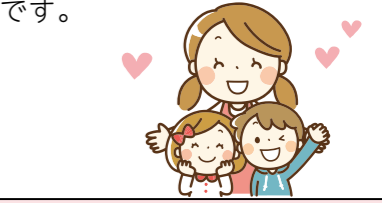

令和4年度 決算報告

令和4年度歳入歳出決算が、議会において認定されました。市民・事業所の皆さんなどから納めていただいた税金などが、どのように使われたのかをお知らせします。

一般会計では歳入決算額 180 億 9,051.9 万円(前年度比 2.6%減)に対し、歳出決算額 171 億 5,497.4 万円(前年度比 3.5%減)となり、実質収支が 9 億 3,554.5 万円の黒字になりました。

また、令和4年度のみ収支を示す単年度収支は 1 億 4,882.8 万円の黒字となり、その額に実質的な黒字・赤字の要素である令和4年度中の財政調整基金への積み立てや取り崩しを加味した実質単年度収支は、4 億 758.3 万円の黒字になりました。

一般会計 歳入

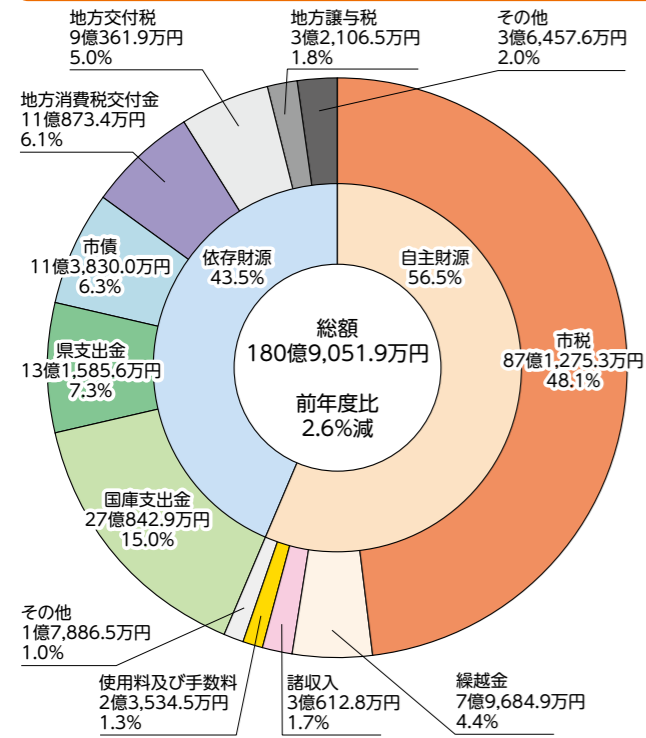

一般会計 歳出(目的別)

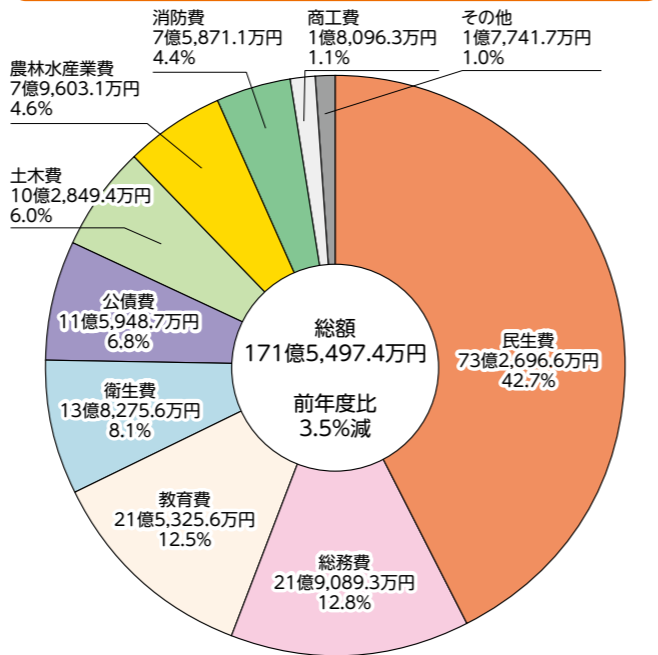

主な歳出事業

■総務費	
協働のまちづくり推進事業	1 億 1,799.2 万円
コミュニティバス運行事業	1 億 1,435.5 万円
■民生費	
子ども医療費助成事業	2 億 2,369.9 万円
後期高齢者医療事業	4 億 7,986.0 万円
■衛生費	
海部南部水道企業団負担金事務	1 億 118.1 万円
ごみ収集事業	2 億 1,417.7 万円
■農林水産業費	
農業基盤整備事業	1 億 9,066.6 万円
■土木費	
道路改良事業	2 億 320.8 万円
■消防費	
海部南部消防組合負担金事務	6 億 2,417.7 万円
■教育費	
小学校管理運営事業 (うち弥生小学校長寿命化改良工事)	7 億 2,172.0 万円

一般会計 歳出(性質別)

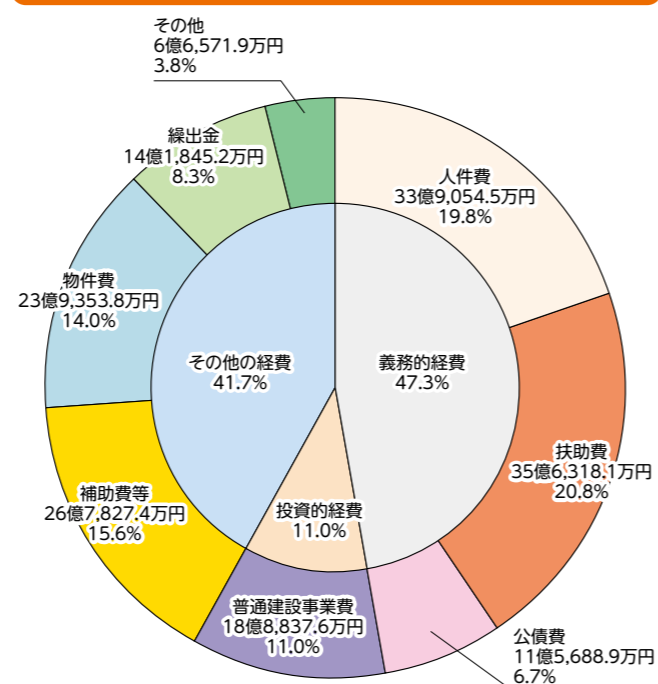

特別会計

会計名	歳入決算額	歳出決算額
土地取得	3億7,138.0万円	3億7,138.0万円
国民健康保険	39億1,618.9万円	38億7,279.7万円
後期高齢者医療	6億6,645.5万円	6億6,237.3万円
介護保険	35億7,232.3万円	34億8,766.8万円
合計	85億2,634.7万円	83億9,421.8万円

企業会計

会計名	収益的収支	資本的収支
下水道事業	収入額	7億9,554.7万円
	支出額	9億5,781.4万円
	9億5,175.1万円	8億8,982.0万円

※ 資本的収入額(翌年度繰越額に係る財源充当額 8,184.0 万円を除く。)が資本的支出額に不足する額 2 億 4,410.7 万円は、当年度分消費税および地方消費税資本的収支調整額 3,313.8 万円、過年度分損益勘定留保資金 6,136.9 万円および当年度分損益勘定留保資金 1 億 4,960.0 万円にて補てんしました。

市債(長期借入金)の借入状況

会計区分	3年度末現在高	4年度末現在高	増減
一般会計	151億8,955.5万円	152億616.9万円	1,661.4万円
土地取得特別会計	0円	3億7,130.0万円	3億7,130.0万円
企業会計	82億312.8万円	83億5,889.4万円	1億2,576.6万円
合計	233億9,268.3万円	239億3,636.3万円	5億4,368.0万円

【一般会計の市債現在高】

	3年度末現在高	4年度末現在高	増減
市民1人当たり	344,817円	346,801円	1,984円
1世帯当たり	826,822円	818,504円	△8,318円

※ 令和4年1月1日現在の弥富市の人口は 44,051 人、世帯数は 18,371 世帯
※ 令和5年1月1日現在の弥富市の人口は 43,847 人、世帯数は 18,578 世帯

基金(将来の蓄え)の状況

市は令和4年度末現在、特定の目的のために9の基金を設けています。大きく分けると一般会計の基金が6(財政調整基金など)、資金を運用する基金が1(土地開発基金)、特別会計の基金が2(国民健康保険支払準備基金など)あります。

	3年度末現在高	4年度末現在高	増減
一般会計	22億8,943.5万円	26億3,775.4万円	3億4,831.9万円
市民1人当たり	51,972円	60,158円	8,186円
1世帯当たり	124,622円	141,983円	17,361円

健全化判断比率などの公表

健全化判断比率とは、地方公共団体の財政の健全性に関する比率の公表の制度を設け、当該比率に応じて財政の早期健全化および財政の再生ならびに公営企業の経営の健全化を図るための行財政上の措置を講ずることにより、地方公共団体の財政の健全化に資することを目的とする「地方公共団体の財政の健全化に関する法律」に基づき、各地方公共団体が算出・公表する指標のことで、

公表するのは、健全化判断比率のうち、①実質赤字比率、②連結実質赤字比率、③実質公債費比率、④将来負担比率の4指標と資金不足比率です。

令和4年度決算に基づき算定された弥富市の健全化判断比率および資金不足比率は、下表のとおりで、全て基準を下回っておりますが、今後も慎重な財政運営に取り組みます。(単位：%)

指標	弥富市	早期健全化基準	財政再生基準
健全化判断比率			
①実質赤字比率	-	13.17	20.00
②連結実質赤字比率	-	18.17	30.00
③実質公債費比率	5.0	25.0	35.0
④将来負担比率	88.0	350.0	

※実質赤字額、連結実質赤字額がないため「- (該当なし)」で表示しています。

(単位：%)

指標	企業会計	弥富市	経営健全化基準
資金不足比率	農業集落排水事業会計	-	20.00
	公共下水道事業会計	-	

※資金不足比率がない会計は「- (該当なし)」で表示しています。



お祝い状を受け取る小瀨ふみ奈さん

9/6
〔水〕

9/7
〔木〕

長寿のお祝い!

市内最高齢者および数え 100 歳の高齢者の方にお祝い状とお祝いの贈呈を行いました。
 今年は最高齢者 1 人(満 108 歳)、数え 100 歳の方 7 人が対象で、その内 7 人の方の自宅や介護施設へ市長が訪問しました。
 市長から「これからも元気に長生きしてください。」と声を掛けられていました。

まちの話題

くらしの情報を発信

市公式SNS

YouTube



弥富市役所

X(旧Twitter)



@yatomi_city

LINE



@yatomishi



9/12
〔火〕

園児とのふれあい会

弥富市人権擁護委員協議会主催の「園児とのふれあい会」が、大藤保育所で行われました。
 本イベントでは啓発 DVD の視聴を通じて友達を思いやる気持ちを育んだほか、人権マスコットキャラクターと「人権広報大使」であるきんちゃんの触れ合いや撮影会を行い、大いに盛り上がりしました。



9/2
〔土〕

男女共同参画啓発講演会

総合社会教育センターで、市が弥富市女性の会との共催で「暮らしの中での SDGs ～一人ひとりができることを～」を開催しました。
 講師として中部 SDGs 推進センター副代表理事の百瀬則子氏をお招きし、SDGs についてご講演いただきました。講演会には、約 45 人の方が参加し「身近な問題を、改めて考える機会となりました。」「私も生活の中で少しでも実践していきたいです。」「女性で活躍されている姿を見て、自分も頑張ろうと思いました。」などの感想を聞くことができました。



9/10
〔日〕

大藤小学区で弾道ミサイルを想定した住民避難訓練

弾道ミサイルを想定した住民避難訓練を、国(内閣官房・消防庁)と愛知県と弥富市で、訓練の周知・啓発の一環として行いました。
 訓練では、他国から弾道ミサイルが発射、我が国に飛来する可能性があると判断されて、Jアラートによりミサイル発射情報・避難の呼び掛けの情報が伝達され、消防団や避難施設の施設管理者の誘導により、施設の中の安全な場所に避難をして命を守る行動を行いました。ミサイル通過情報と避難の呼び掛けの解除が伝達され避難訓練を終了して、体育館で行われた訓練の振り返りの際には、多くの貴重な意見などが発表されました。



壁の多い所へ避難をして身を守る行動

9/3・9/10
〔日〕

各コミュニティの防災訓練

コミュニティが主体となって、従来の防災訓練に加え、地域の特性を生かした訓練を行いました。
 3日には、弥生小学校区で自衛隊と海部南部消防組合の装備品展示を行い、多くの住民の方が見学し、白鳥小学校区では女性の会の炊き出し訓練、桜・日の出小学校区では、防災課の職員による防災講話を行いました。
 10日には、大藤小学校区で、弾道ミサイルを想定した住民避難訓練を行いました。栄南小学校区では、避難タワーへの避難と防災有識者の防災講話を、十四山地区では、避難所運営の資機材の展示説明を行って住民の防災意識の高揚を図りました。

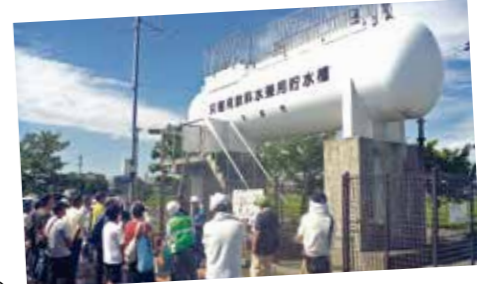

防災クイズに挑戦してみませんか?

ちょっと一息
“防災”

問題 台風のとき、集中豪雨になりやすい条件は?

答えは下をご覧ください。

① 台風+高気圧

② 台風+偏西風

③ 台風+前線

広島に行って感じたこと 十四山中学校 まつした ももか 松下 萌々夏

【戦時中の食事体験】

私たちは1日目のお昼に「しげるくん弁当」を体験しました。見た目はおいしくなさそうで、食べたくないなと思いました。しかし、実際に食べてみると、予想以上においしかったです。でも、これを毎日食べると考えたら、私には絶対できないと思いました。この「しげるくん弁当」を食べたとき、私達がとても恵まれているということに気づいたし、毎日違うご飯をおいしく食べられているということは、当時当たり前ではなかったもので、これからは感謝して食事をいただきたいと思います。



【平和記念資料館見学】

資料館には、苦しんでいる写真・絵などがたくさん飾られていて、当時がどれだけ悲惨な状況だったのかがよくわかりました。私はその写真をちゃんと見ることができませんでした。展示物の持ち主がどんな思いで資料館に寄付したのか、私には一生分からないと思いますが、実際に広島資料館で見た展示物で思ったこと、感じたことを忘れずに、家族などに戦争のことを話して広め、また同じ過ちを起こさないように自分ができることを考えて行動しようと思います。

【この2日間を通して感じたこと】

この2日間で、戦争のことをたくさん知ることができました。今までは戦争は私には関係のないことだと思っていました。でも、研修を終えた今は、今回学んだ皆さんのことを次の世代に受け継いでいかなければならない、と思うようになりました。周りの人に話してみたり、調べてみたり、自分が世界平和につながるアクションの第一歩を探し、どんどん広めていって、世界から戦争がなくなるように、世界中の人々と協力して、解決できるようにしたいです。世界中に広めるためには、まず日本が見本にならないといけなと思います。また、日本で広めるためには自分から行動する必要があると思うので、これからの未来のために、そして広島で学んだことを無駄にしないために、積極的に行動したいと思います。

平和を求めて 十四山中学校 さとう たくみ 佐藤 匠

【平和記念公園】

現地へ行ってまず知ったことは、1つ1つの物にとっても濃く濃いエピソードがあるということだ。平和の灯や時計のモニュメントなど、そのものの存在は知っていても、それらが表す意味は知らなかった。「この炎は地球上から核がなくなるまで消えない」や「原爆が落ちたときに多くの人の人生が終わってしまった」など、さまざまな思いが込められていることを知った。この公園自体が、平和を願う1つのモニュメントなのだと思う。この思いが広島から全国に、もっと広がってほしい。



【被爆ピアノ】

聴いてみて、思ったよりはるかにきれいな音だった。見た目も音も、被爆したとは思えないほどきれいで、もう一度聴きたいと思うほどだった。「このピアノは皆に置いていかれてしまった」という話を聞いて、このピアノを守り抜いていけないといけなと思ったと同時に、もう二度とこういったかわいそうなピアノを生んではいけないとも思った。

【平和記念資料館】

入る前から、現実のものとは思えない写真が多そうだと思っていたけれど、やはり戦争当時の様子がすごくよく伝わるものが多く、戦争のつらさがよく分かった。平和の大切さを知るためには必要不可欠だと感じられた。一刻も早く「平和が当然である」という認識を捨て、「戦争のような残酷なことがあってはいけない」と考えなければいけないと思った。今起こっている戦争の結末が、また同じようになってはいけない。日本に起きた惨事から学んで、平和に向けて動くことが大切だと思う。

【2日間を通して】

最も感じたことは、「平和は当然だと思ふことをやめると同時に、しかし特別なことであつてもいけない」ということだ。今ある平和に感謝して、この平和が長く続くように努力し、大切にしていきたい。

本校では、家庭や地域社会に学校の様子を知っていただくために「十西小だより」を発行し、家庭に配布したり、学校ホームページに掲載したりしています。今年度行われた行事の中から、「学校環境緑化モデル実施事業完成式典」・「国際交流」・「着衣泳」について紹介します。

学校環境緑化モデル実施事業(「みんなのおま森」事業)完成式典



4月27日(木)、学校環境緑化モデル実施事業(「みんなのおま森」事業)完成式典が行われました。愛知県緑化推進委員会や株式会社ローソンが行っている青少年環境教育事業として、今年度、本校に15本の木をいただき、植樹することとなりました。この事業は子どもたちに分かりやすくするために児童会が「みんなのおま森」事業と命名しています。各学年の代表者が植樹をし、足元の土をしっかりと固めました。根を張り、子どもたちとともに大きく成長してくれることを願います。

国際交流



7月6日(木)、愛知黎明高等学校が受け入れているアメリカ・カリフォルニア州マリナー高校の留学生12人を本校に迎えて、国際交流の一環として、本校の児童との交流会を開催しました。交流会では、全校児童と触れ合う「十西小フレンド集会」を行いました。集会の後は、3~6年生の教室で、それぞれ日本の文化に触れる体験活動を行いました。給食も一緒に食べ、記念写真を撮影しました。貴重な交流体験ができ、学び多き一日になりました。

着衣泳



7月14日(金)は、プール納めの日でした。この日、5・6年生は日本青少年赤十字社から講師の先生をお招きし、着衣泳を行いました。長袖、長ズボンを着用したまま水に入ると、かなり身体が重く感じられます。子どもたちは、もしものときの水の事故に対して人命を守るため身に付けておくべき知識と技能を習得する学習を行いました。



日の出小学校

子どもたちは、毎日元気よく生活しています。日頃の授業で、さまざまな活動に取り組んでいます。1学期に行った活動を紹介します。



1年生を迎える会



1年生を迎える会を行いました。日の出クイズや、校歌とアサガオの種のプレゼントで1年生も楽しんでいました。

起震車体験



5年生が起震車体験を行いました。震度7強の揺れを体験し、防災意識を高めました。

運動会



今年度、初めての3色対抗運動会が行われました。各学年の徒競走やデカパン競争、綱引き、大縄などさまざまな競技が行われました。リーダーを中心とした色ごとの応援合戦も行われ、全校児童で盛り上がりました。

総合的な学習の時間



3年生は、弥富まちなか交流館へ出かけました。弥富のいろいろな種類の金魚を見ました。4年生は、福祉実践教室を行いました。「福祉って何?」という学習をしたり、手話、車いす体験などを行ったりしました。

野菜の苗植え



生活科の学習で、野菜の苗植えをしました。1年生はさつまいもの苗を植えました。秋の収穫が楽しみです。2年生はJAの講師の方にミニトマトの苗の植え方を教えていただきました。真っ赤なミニトマトがたくさん収穫できました。

調理実習



家庭科の学習で調理実習を行いました。5年生は、ゆで卵とゆで野菜サラダを作りました。6年生は、野菜炒めとスクランブルエッグを作りました。グループで協力して手際よく調理し、おいしくいただきました。

HAPPY BIRTHDAY

11月生まれの子どもたち



宇佐美 諒ちゃん (鯛浦町)
元気にすくすく育ってね。



野口 朔楽ちゃん (五明)
祝3歳! 大好きだよ♡



加納 由葵ちゃん (荷之上町)
癒しの末っ子♡2歳おめでとう♡



浅井 郁音ちゃん (平島町)
いっくんは私たち家族の宝物♡



堀田 尚隆ちゃん (平島町)
3歳のお誕生日おめでとう!



安井 緋那ちゃん (前ヶ須町)
2歳おめでとう、だいすき!



太田 あいりちゃん (梓場)
素直で明るい子に育ってね♡



林 侑芽ちゃん (西郷)
♡お姉ちゃん大好き♡



吉岡 李騎ちゃん (佐古木)
生まれてきてくれてありがとう☆



岡村 彩音ちゃん (佐古木)
3歳おめでとう! 大好き♡



佐藤 福ちゃん (東中地)
これからもすくすく育ってね!



松本 竜政ちゃん (五明町)
1歳おめでとう!



松野 環紀ちゃん (鯛浦町)
いっぱい遊んで大きくなってね!



福田 篤斗ちゃん (鯛浦町)
いたずら大好きあつくん。



佐野 陽紅ちゃん (東末広)
生まれてきてくれてありがとう!

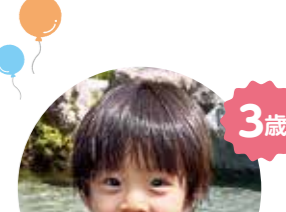

西川 陽大ちゃん (又八)
笑顔が大きくなあれ♡大好きだよ



長谷川 翔大ちゃん (前ヶ須町)
いつも笑顔をありがとう!



西田 晴ちゃん (前ヶ須町)
プリンセス♡3歳おめでとう!



柴田 麻央・菜央ちゃん (鯛浦町)
二人仲良く元気に育ってね☆



松井 七美ちゃん (前ヶ須町)
温泉大好き七美ちゃん! 大好きだよ♡

子どもの写真を載せませんか?

●応募期間 11月6日(月)~13日(月)【必着】
●対象者 1月生まれで1歳から3歳までの子
●市役所人事秘書課(内線475)

市ホームページ
ID1001951



東部児童館には、“笑顔”がいっぱい。午前中は、乳幼児の親子さんがゆったりと遊んでいます。午後になると小学生が元気よく来館します。土曜日になると十四山地区の子ばかりではなく他の学区からも来館してくれています。隣接する十四山支所やTKEスポーツセンターを利用したときにはぜひお立ち寄りください。

月の初めになると「今月のランキング王のあそびって何？」とみんなが聞いてきます。東部児童館では長く「月間あそび王ランキング」が続いています。小学生の楽しみの一つです。「1位になりたい」新記録を目指して毎日のようにチャレンジしてくれる子もいます。

東部児童館には、いろいろな年齢の子が集まっています。学年に関係なくたくさんの友達とさまざまなゲームを楽しんでいます。友達と一緒に遊んでもいいし、1人でのんびりするのでもいいし、ぜひ自分のお気に入りの過ごし方を探しに遊びに来てくださいね。



保育士(会計年度任用職員)を募集します

1001188

勤務場所	市立保育所
募集の種類	保育士・保育所看護師
勤務日	月～金曜日(週5日以内)
勤務時間	<p><保育所開所時間> 午前7時30分～午後7時 ※勤務時間は相談に応じます。 【例】午前7時30分～午後2時30分(6時間) 午前8時30分～午後5時00分(7時間30分) 午後1時30分～午後7時00分(5時間30分) など。</p>
必要書類	<p>(1) 弥富市会計年度任用職員登録申込書 (2) 顔写真(縦4cm×横3cm程度) (3) 保育士証・看護師証の写し</p>
賃金・手当など	<p>時給 <保育士> 1,033円～1,222円 <特定保育士> 1,222円～1,437円 <看護師> 1,087円～1,311円</p> <p>※特定保育士条件は、クラス担任など、週5日勤務 ※雇用条件により、交通費・期末手当など支給あり。</p>
その他	勤務場所・勤務日数・勤務時間については相談に応じます。

申し込み先
市役所児童課で
随時受け付け
します!



市役所児童課(内線154)



児童館だより 11月1日～12月10日

1000254

★各児童館共通 開館時間 9:30～17:00 休館日 日曜日・祝日

	さくら児童館 ☎65-6191	白鳥児童館 ☎66-1036	栄南児童館 ☎68-6266	弥生児童館 ☎65-8107	大藤児童館 ☎68-4101	東部児童館 ☎52-4611
卓球をしよう (小学生対象)	11月18日(土) 14:00～16:00	11月25日(土) 14:00～16:00	🐻	11月11日(土) 14:00～16:00 12月9日(土) 14:00～16:00	11月18日(土) 14:00～16:00	11月18日(土) 14:00～16:00
将棋をしよう (小学生対象)	🐻	🐻	🐻	11月15日(水) 16:00～	🐻	🐻
★クリスマスリースづくり 【2部制】(小学生対象)	12月2日(土) ①13:30～14:30 ②14:30～15:30 定員各10人	12月9日(土) ①13:30～14:30 ②14:30～15:30 定員あわせて15人	11月25日(土) ①10:00～11:00 ②11:00～12:00 定員あわせて15人	12月9日(土) ①10:00～11:00 ②11:00～12:00 定員各10人	12月2日(土) ①10:00～11:00 ②11:00～12:00 定員各10人	11月25日(土) ①13:30～14:30 ②14:30～15:30 定員あわせて15人
★じどうかんで あそぼう (1歳児以上～ 未就学児対象)	親子で 歯みがき教室	親子で リトミック	親子で 運動遊び		親子で 歯みがき教室	親子で リトミック
	11月18日(土) 11:15～11:45	11月25日(土) 10:30～11:00	11月18日(土) 10:30～11:00		11月18日(土) 10:00～10:30	11月11日(土) 10:30～11:00
※親子で触れ合う時間を楽しんでいただくプログラムです。弥富市在住の方ならどなたでも、どの児童館でも参加できます。お母さんだけでなく、お父さん・おじいちゃん・おばあちゃんも大歓迎です。						

※お話しタイムはさくら・大藤・栄南は(月曜日)、白鳥・東部は(木曜日)、弥生は(土曜日)に行きます。
※定員がある行事で、市外の方が参加を希望される場合は、各児童館にお問い合わせください。
※★マークのある行事は申し込みが必要です。

子育て支援センター“みんなで子育て”応援します!

1000257

子育てに困っていること、悩んでいることありませんか?子育ての喜びや悩みを分かち合い、一緒に子育てしましょう!

★各支援センター共通 開館時間 8:30～17:15 休館日 土・日曜日、祝日

ひので子育て支援センター ☎66-0008	相談日 月～金曜日	行事
弥生子育て支援センター ☎65-8211	電話相談 9:00～16:30 面接相談 13:00～16:30	なかよしひろば、年齢にあわせて、わくわくベビー、キッズ、チャイルド、フレンズ、マタニティを行っています。
東部子育て支援センター ☎52-4612	訪問相談 13:00～15:30(要予約) 臨床心理士の個別相談(要予約)	※「わくわくだより」・ホームページを通して情報と日程をお知らせしています。

※詳しくは、各子育て支援センターにお問い合わせください。

ファミリー・サポート・センター 利用会員と協力会員が助け合う組織です

1000268

「基本事業」、「病児・病後児保育事業」、「産前・産後サポート事業」のご利用は、事前に会員登録が必要です。ただし、「産前・産後サポート事業」のご利用は、まず子育て世代包括支援センター(☎65-1111)にご相談ください。ファミリー・サポート・センターでは、平日午前9時30分から登録受け付けをしています。登録時に利用方法などの説明をします。

休業日 日曜日、祝日(土曜日は電話受付のみ) ☎58-3352

会員登録出張所	11月16日(木)10:00～11:30 12月4日(月)10:00～11:30	ところ/弥生子育て支援センター 持ち物/母子手帳 ところ/東部子育て支援センター 持ち物/母子手帳
基本事業	保育所の送迎、保護者外出時の預かりなど 曜日や時間、援助内容に合う協力会員が援助を行います。	
病児・病後児保育事業	月～金曜日 8:30～17:00	専用施設 キッズケアルーム「えがお」でお預かりします。(看護師常駐)
産前・産後サポート事業	月～金曜日 9:00～17:00	育児支援・家事支援を行います。※1回につき2時間まで。

※詳しくは、ファミリー・サポート・センターへお問い合わせください。

やとみ 歴史探訪

このコーナーでは、弥富市のまだまだ知られざる歴史について、弥富ふるさとガイドボランティアが紹介していきます。



八王子神社の力石

十四山中学校の東にある鳥ヶ地の八王子神社は寛文2年(1662年)、佐野佐兵衛忠定によって創建されました。

境内には、明治・大正の頃、村の青年たちが力比べをした「力石」と呼ばれる大きな石が2つあります。どの高さまで持ち上げたか、かかえてどれくらい歩いたかなどで力を競っていました。

このような石はかつて各地にありましたが、多くは水害や土地改良などで行方が分からなくなりました。現在、知られているのはこの八王子神社の力石のほか荷之上公民館・子宝神明社・馬ヶ地の4カ所となっています。



力石



観光マップ

市長の部屋



暦の上では立冬を迎えましたが、穏やかな好天気が続いております。皆さまお元気にお過ごしのことと存じます。先月も平年より高い気温が続き、秋の訪れはゆっくりのようです。紅葉の時期も例年より遅くなるかもしれませんね。

さて、本市では毎年11月3日文化の日に結婚50周年を祝う記念日「金婚式」が挙げられます。今年は41組の「黄金の美しさや輝き、豊かさに値する絆で結ばれた夫婦」からお申し込みをいただきました。半世紀もの長い年月をともに過ごした夫婦にとって、金婚式は特別な結婚記念日になることでしょう。

また、11月3日から5日まで海南こどもの国で秋まつりが開催されます。期間中は多数の催しが行われますので、ぜひお出かけください。

終わりに、朝晩は冷える日が多くなり、暖房器具の稼働開始となりそうです。健康にはくれぐれもご注意ください。

弥富市長 安藤正明

こちらのカレンダーは、広報から切り取って見やすい所に貼ってください。

SUN	MON	TUE	WED	THU	FRI	SAT
			1	2 中村年金事務所による 年金相談(予約制) (市役所) 10:00~15:00	3 文化の日 ※きんちゃんバス わたり整形外科(あま市) ☎(052)449-6699	4
5 ※きんちゃんバス 彦坂外科(津島市) ☎25-8355	6 ※図書館・歴史民俗資料館	7 障がいのある方の就業相談 (市役所) 13:00~16:00	8 心配ごと相談所 弁護士による法律相談 (予約制) 結婚相談(予約制) (総合福祉センター) 13:00~16:00	9	10 市民文化展 (総合社会教育センター) 9:00~17:00	11 市民文化展 (総合社会教育センター) 9:00~17:00 洋楽発表会 (総合社会教育センター) 9:00~
12 ※きんちゃんバス 市民文化展 (総合社会教育センター) 9:00~15:00 文化芸術大会 (総合社会教育センター) 12:30~15:00 つつみ整形外科クリニック (蟹江町)☎97-0223	13 ※図書館・歴史民俗資料館	14 生活自立支援相談 (市役所) 9:00~正午 障がいのある方の就業相談 (市役所) 13:00~16:00	15 司法書士による相続に 関する登記手続(予約制) (十四山総合福祉センター) 13:00~15:00 成年後見制度についての 無料相談(予約制) (市役所) 13:30~16:20	16 弁護士による権利擁護や 成年後見についての 無料相談(予約制) (十四山支所) 13:00~15:50	17	18 はっさんかい (認知症家族交流会) (弥富まちなか交流館2階) 10:00~11:30
19 ※きんちゃんバス たなか整形外科 (弥富市)☎65-5353	20 ※図書館・歴史民俗資料館 社会保険労務士による ねんきん相談(予約制) (市役所) 10:00~16:00	21 障がいのある方の就業相談 (市役所) 13:00~16:00 生活自立支援相談 (市役所) 9:00~正午	22 心配ごと相談所 行政相談所 (総合福祉センター) 13:00~16:00	23 勤労感謝の日 ※きんちゃんバス もりや整形外科(あま市) ☎(052)445-3711	24 弁護士による法律相談 (予約制) (総合福祉センター) 13:00~16:00	25
26 ※きんちゃんバス 森整形外科クリニック(あま市) ☎(052)445-5050	27 ※図書館・歴史民俗資料館	28 障がいのある方の就業相談 (市役所) 13:00~16:00	29	30 <<納期限>> 国民健康保険税 5期 後期高齢者医療保険料 5期 介護保険料 4期		

※手話通訳者の設置 毎週水曜日(市役所)9:00~正午

※令和5年9月から令和6年2月まで、総合福祉センター館内工事につき出入口が異なりますので、ご注意ください。

問「心配ごと相談所」、「弁護士による法律相談」、「司法書士による相続に関する登記手続」および「結婚相談」 市社会福祉協議会 ☎65-8105
問「成年後見制度についての無料相談」および「弁護士による権利擁護や成年後見についての無料相談」 海部南部権利擁護センター ☎69-8181

令和5年11月

平日夜間・休日診療問い合わせ先



当番医療機関については、下記の消防署または救急医療情報センターへご確認の上、受診してください。

※都合により変更されることがあります。

※午後5時以降は消防署へお尋ねください。 ※あま市は市外局番が052です。

●海部南部消防署 ☎52-0119 ●海部南部消防署北分署 ☎65-0119 ●救急医療情報センター ☎26-1133

診療日	受付時間	診療先
小内 児科・ 歯科	日・祝 年末年始 9:00~11:30 13:00~16:30	※病状などのお問い合わせは、受付時間内に直接お電話してください。 ※診療再開については、決まり次第、市ホームページにてお知らせします。
歯科	日・祝 年末年始 9:00~11:30 14:00~16:30	問 海部地区急病診療所(☎25-5210) (津島市莪原町字郷西37) http://amaq.sakura.ne.jp
薬など	くすり・医療用品などに関する緊急 の相談・質問などは右記へお問い 合わせください。	津島海部薬剤師会 くすり安心電話 ☎090-2136-3858 開設時間 21:00~24:00

2023 11 暮らしの情報

お知らせ

防災行政無線（同報無線）を用いた試験を行います

緊急時における住民への迅速かつ確実な情報伝達ができるよう、全国一斉の情報伝達試験を実施します。

この試験は、全国瞬時警報システム（※Jアラート）を用いたものです。

※地震・津波や武力攻撃などの緊急情報を、国から人工衛星などを通じて瞬時にお伝えするシステムです。

※この試験は、総務省消防庁の諸事情により急きょ中止になる場合があります。

●試験実施日時

11月15日（水）午前11時

●試験で行う放送内容

市内90カ所に設置されている防災行政無線から次のように一斉に放送されます。

●放送内容

<上りチャイム音>
「これは、Jアラートのテストです。」×3回
「こちらは、広報やとみです。」
<下りチャイム音>

問市役所防災課（内線482）

ID1001645

枯れ草除去のお願い

夏の間に青々と生い茂った雑草が徐々に枯れ、大変燃えやすい状態となります。乾燥した枯れ草は、たばこの投げ捨てや焚き火など小さな火がきっかけとなり、簡単に燃え広がって大火災になる恐れがあります。土地を所有・管理されている方は早めに枯れ草の除去をお願いします。

今年も消防組合では、11月から管内全域を巡回して枯れ草の調査と火災予防上、危険と思われる空き家の調査を同時に実

施します。一人一人が火災予防に対する意識を持ち、放火されない環境づくりにご協力をお願いします。

問海部南部消防組合

海部郡飛島村大宝五丁目182番地

☎52-0119

チョイソコやとみ 社会実験運行について

南部地域の公共交通網再編の一環として、新たな乗合型の公共交通サービスチョイソコやとみの社会実験運行を、6月2日から11月28日まで実施しています。社会実験運行終了後は、登録会員数、乗車実績、乗合率、アンケート結果などから適切に社会実験運行の評価を行い、本格運行について協議します。

この機会に、より多くの方にチョイソコやとみを知っていただき、実際に乗車体験をしていただきたいと思っておりますので、ぜひチョイソコやとみをご利用ください。

問市役所市民協働課

（内線7062）

ID1005288



寝具洗濯乾燥消毒サービス（2回目）を実施

寝具の衛生管理などが困難な方を対象に、寝具洗濯乾燥消毒サービスを実施します。

●対象者

- ・おおむね65歳以上のひとり暮らし高齢者の方
- ・要介護3～5（介護保険法）の認定を受けた方
- ・身体障がい者1・2級の方

●自己負担分の費用

世帯の前年度分の市民税に応じて、0円～300円

●申し込み方法

市役所介護高齢課および十四山支所に備え付けの申請書に必要事項を記入の上、お申し込みください。

なお、既に今年度申請された方は、再度の申請は不要です。※実施日などは申請された方へ後日連絡します。

●申込期限

11月16日（木）

申・問市役所介護高齢課

（内線174）

十四山支所

個人事業税第2期分の納付をお忘れなく



個人事業税の第2期分の納期限は11月30日（木）です。

第2期分の納付書は、8月にお送りした納税通知書に同封しておりますので、次のいずれかの方法で納付してください。なお、納付書を紛失された方は管轄の県税事務所へお問い合わせください。

●納付場所および納付方法

- ・金融機関、県税事務所の窓口
- ・コンビニエンスストア、MMK設置店
- ・Pay-easy（ペイジー）に対応したインターネットバンキングまたはATM
- ・インターネット環境でのクレジットカードによる納付
- ・スマートフォン決済アプリによる納付

※コンビニエンスストアおよびMMK設置店による納付については、納付書の納付金額が30万円以下のものに限りです。

●その他

領収証書が必要な方は、金融機関（ゆうちょ銀行を除く）の窓口、県税事務所の窓口またはコンビニエンスストア、MMK設置店で納付してください。

また、納付には便利で安全な

口座振替の制度もあります。ご希望の方は口座を開設している金融機関の窓口で手続きをしてください。

問西尾張県税事務所 課税第一課

県民税・事業税第二グループ

☎(0586) 45-3169

（ダイヤルイン）

労働保険の成立手続きを忘れていませんか

労働保険は政府が管掌する強制保険であり、労働者（パート・アルバイト含む）を一人でも雇用していれば、事業主は成立手続きを行い、労働保険料を納付しなければなりません。

労働者を雇用されている事業主の方で、まだ労働保険の手続きを行われていない場合は、愛知労働局までご相談いただきますようお願いいたします。

問愛知労働局

☎(052) 219-5503

「愛知県内一斉ノー残業デー」実施のお知らせ

「あいちワーク・ライフ・バランス推進協議会」では、11月第3水曜日を「愛知県内一斉ノー残業デー」として定め、働き方を見直す契機となるよう普及啓発に取り組んでいます。11月15日（水）は、効率的に仕事を進め定時に退社し、趣味や家族との団らんなどの時間をお過ごしください。

問愛知県労働福祉課

☎(052) 954-6360

愛知県中小企業 男性育児休業取得 促進奨励金のご案内



愛知県では、男性従業員が育児休業（出生時育児休業を含む）を取得した県内中小企業などに対して奨励金を支給します。ぜひ、ご活用ください

●支給対象

県内に本社（主たる事務所）を有し、常時雇用する従業員の数が300人以下の法人または個人事業主

●主な支給要件

男性従業員が2023年4月1日以降に育児休業を開始し、通算14日以上の子育て休業を取得後、原職などに復帰していること

●支給額

- ・通算14日以上：50万円
- ・通算28日以上：100万円

●申請期限

令和6年3月31日（日）

【必着】

※奨励金制度の詳細は、二次元コードから「あいちイクメン・イクボス応援サイト」でご確認ください。

問愛知県労働局労働福祉課 仕事と生活の調和推進グループ 名古屋市中区三の丸三丁目1番2号 本庁舎2階

☎(052) 954-6360

（ダイヤルイン）

裁判員候補者名簿 記載通知について



令和6年の裁判員候補者名簿に登録された方に、裁判所から11月中旬ごろに通知をお送りします。この通知は、令和6年2月ごろからの約1年間に裁判所にお越しいただき、裁判員に選ばれる可能性があることを事前にお伝えし、あらかじめ心づもりをしていただくためのものです。

裁判員制度の詳しい情報は裁判員制度ホームページをご覧ください。

令和5年度日本赤十字社 社資報告

今年度の日本赤十字社弥富市地区社資は、298万3,567円（令和5年9月12日現在）と

秋季全国火災予防運動期間中 サイレンを鳴らします

火災が発生しやすい時季に備え、火災予防思想の一層の普及を図るとともに、火災による死傷・財産の損失を防ぐため、運動期間中、市消防団が午後7時にサイレンを鳴らし、火災予防の啓発を実施します。

火災とお間違えにならないよう、ご理解とご協力をお願いします。

●とき 11月9日（木）～15日（水）

問市役所防災課（内線482）

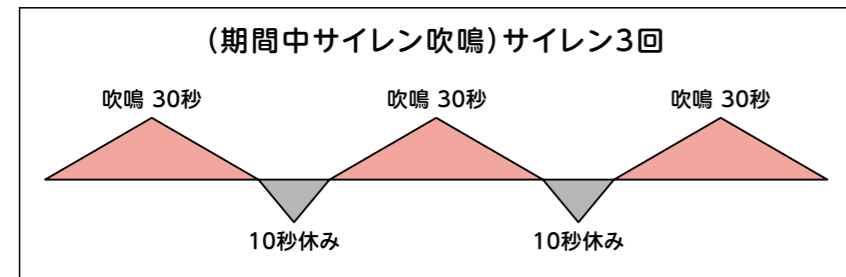

なりました。皆様のご理解とご協力に厚くお礼申し上げます。この社資は、全額日本赤十字社へ納付させていただきます。

今後とも、赤十字の使命と事業にご理解のほどよろしくお願い致します。

TKE スポーツセンター トレーニング講習会11月の予定

トレーニング室をご利用いただくには、初回に無料のトレーニング講習会(器具説明など)を受講いただく必要があります。なお、小学生以下のご利用はできません。

●トレーニング室利用料

大人 300円・中学生 150円

●と き

- ①10:00～ ②14:30～ ③18:30～

日 程	1回目	2回目
3日 (金・祝)	①	②
5日 (日)	①	②
8日 (水)	②	③
11日 (土)	②	③
12日 (日)	①	②
17日 (金)	②	③
18日 (土)	②	③
19日 (日)	①	②
23日 (木・祝)	①	②
25日 (土)	②	③
26日 (日)	①	②
28日 (火)	②	③

※予定は変更になる場合があります。

●所要時間

1時間半程度

●持ち物

運動のできる服装、上履き

●申し込み方法

電話または窓口

問TKE スポーツセンター
(十四山スポーツセンター)
☎52-2110

いい介護の日イベント

毎年11月11日は、介護や認知症を理解し、本人・家族・

介護職員・地域住民のささえあいを促進するため「介護の日」と定められています。この前後の期間に、「ありがとうの大募集」と題しまして、家族、介護職員、地域の方など、日頃お世話になっている方への感謝の気持ちを言葉にしたパネル展示を開催します。

また、毎年好評いただいている介護実態の寸劇「笑大学校」のYouTubeによる動画配信も行います。住み慣れた地域で最期まで過ごせる街を、市民の皆さんと共に作りあげましょう。

●と き

11月7日(火)～19日(日)
(月曜日を除く)

●と ころ

弥富まちなか交流館 2階
市民ギャラリー
問海南病院たすけっと
☎65-6072
市役所介護高齢課(内線172)



全国一斉「女性の人権 ホットライン」強化週間

DV、ストーカー、セクハラ・パワハラ・モラハラなどのハラスメント行為など、女性をめぐるさまざまな人権問題について、下記のとおり強化週間を設けて相談に応じます。

相談内容の秘密は固く守られますので、お気軽にご相談ください。

●と き

11月15日(水)～21日(火)
午前8時30分～午後7時
※ただし、11月18日(土)・19日(日)は午前10時から午後5時まで。

●相談窓口

相談専用電話(女性の人権ホットライン)

☎(0570) 070-810

問名古屋法務局人権擁護部

☎(052) 952-8111

(内線1483)

11月12日から25日までは 「女性に対する暴力をなくす 運動」期間です

●内 容

暴力は、その対象の性別や加害者、被害者の間柄を問わず、決して許されるものではありません。特に、配偶者などからの暴力、性犯罪・性暴力、ストーカー行為、売買春、人身取引、セクシュアルハラスメントなど女性に対する暴力は、重大な人権侵害であり、男女共同参画社会を形成していく上で克服すべき重要な課題です。

毎年11月12日から25日(女性に対する暴力撤廃国際日)までの2週間は「女性に対する暴力をなくす運動」実施期間です。

もし、性暴力の被害に遭ってしまったら、ひとりで悩まず、まずはご相談ください。

●相談先

ワンストップ支援センター全国共通短縮電話番号

☎#8891

最寄りの性犯罪・性暴力被害者のためのワンストップ支援センターにつながります。

問市役所市民協働課(内線434)
市役所児童課(内線154)

「あなたの街の 相談パートナー」 人権擁護委員の紹介



人権擁護委員は『あなたの街の相談パートナー』として法務大臣から委嘱された民間の方々です。地域の皆さんから人権相談を受け問題解決のお手伝いを

したり、人権侵害の被害者を救済したり、人権について関心を持ってもらえるような啓発活動を行っています。

また、人権やいじめ、虐待などに関するご相談は下記の相談ダイヤルやLINEでもできますのでご活用ください。

問全国共通相談ダイヤル(午前8時30分～午後5時15分(土・日曜日、祝日除く))

(みんなの人権110番)

☎(0570) 003-110

(こどもの人権110番)

☎(0120) 007-110(通話料無料)

LINE じんけん相談(午前8時30分～午後5時15分(土・日曜日、祝日除く))

アカウント名: SNS 人権相談

LINE ID: @snsjinkensoudan

愛知県最低賃金の改正の お知らせ

令和5年10月1日から愛知県最低賃金が「時間額1,027円」に改正されました。

愛知県最低賃金は、県内の事業所で働く、常用・臨時・派遣・パート・アルバイトなどの全ての労働者に適用されます。

使用者は、適用される最低賃金以上の賃金を労働者に支払わなければなりません。

賃金が月給・日給など、時間給以外で定められている場合、賃金を1時間当たりの金額に換算して時間額1,027円と比較します。

詳しくは、愛知労働局ホームページや最寄りの労働基準監督署にご確認ください。

問津島労働基準監督署

☎26-4155

JICA 海外協力隊 2023年秋募集説明会



●と き

①11月15日(水)

午後7時～9時

②12月3日(日)

午前10時～午後4時

●と ころ

なごや地球ひろば
名古屋市中村区平池町四丁目60番地7

①2階セミナールームA・C

②2階セミナールームB・C

(1・2)

●内 容

独立行政法人国際協力機構(JICA)は、開発途上国で現地の人々と同じ生活をしながら、共に働き、国づくりに貢献するボランティアを募集しています。

問(公社)青年海外協力協会
JOCA 駒ヶ根

☎(0265) 98-0109

✉boshu-komagane@joca.or.jp

弥富市マンション管理計画 認定制度

市では、マンション管理の適正化を進めるために、10月から「マンション管理計画認定制度」を開始しました。マンションの管理計画が一定の基準を満たす場合に、市の認定を受けることができます。

制度の詳細などは市ホームページよりご確認ください。

問市役所都市整備課

(内線262・263)

ID1005688



催しもの

重要文化財服部家住宅 秋の見学会

●と き

11月19日(日)午後1時～、
午後2時～(二部制)

●と ころ

服部家住宅
荷之上町石仏419

●定 員

各50人(先着順)

●料 金

300円(文化財保護費。小学生以下は無料)

●申し込み方法

電話

●共 催

やとみふるさとガイドボランティア

問・問歴史民俗資料館

海部地方防災ボランティア コーディネーター フォローアップ講座

●と き

令和6年1月28日(日)

午前9時30分～午後4時

令和6年2月4日(日)

午前9時30分～午後4時

計2日間

●と ころ

蟹江町産業文化会館
4階大会議室

●対象者

次の全てを満たす方

①防災ボランティアコーディネーター養成講座を受講済みの方

②満15歳以上の方

③津島市、愛西市、弥富市、あま市または海部郡に在住・在勤・在学の方

④講座終了後も防災活動に意欲的に取り組んでいただける方

●定 員

40人程度
(応募者多数の場合は抽選)

●内容

大規模な災害が発生した場合に全国から集まるボランティアの受付・整理を行い、被災者のニーズを把握してボランティアと結びつける役割を担う「防災ボランティアコーディネーター」の方々に発災時に円滑に活動できるようフォローアップ講座を開催します。

- ・災害ボランティアセンター・ボランティアコーディネーターの役割
- ・救援要請の受付
- ・ボランティアへの対応
- ・災害ボランティアセンター運用体験など

●受講料

無料（交通費および昼食などは自己負担）

●申し込み方法

市役所防災課の窓口または電話

●申込期限

12月1日（金）

☎市役所防災課（内線 483）

住民のための成年後見制度勉強会の開催



●とき

12月2日（土）
午前10時～11時30分
受付時間 午前9時30分～

●ところ

蟹江中央公民館 研修室

●講師

税理士 吉野 仁氏
「相続税の基礎のきそ！～いざというときの安心のために～」

●定員

30人（事前申し込みが必要）

●申込期限

11月24日（金）

お気軽にお申し込みください。

☎海部南部権利擁護センター

☎69-8181

FAX69-8180

✉shien@amanankenri.net

にほんごきょうしつカムカム

にほんごきょうしつカムカムによる日本語教室開催中（にほんごきょうしつかいさいちゅう）です。

日時（にちじ）など変更（へんこう）することがありますので、にほんごきょうしつカムカムのLINE公式アカウント（こうしきあかうんと）で確認（かくにん）をお願い（ねが）いします。 ※ボランティアも募集中です。少しでも興味のある方、お気軽にお問い合わせください。

●いつ when?

どようび 1カ月に2回
10:00～11:30

●どこ where?

総合社会教育センター
sogosyakaikyouikucenter

●だれ who?

16才いじょうの、にほんごをべんきょうしたいひと
over16years old

●いくら? how much?

無料 free

●備考

本事業は、弥富市地域づくり補助金の対象事業です。

☎にほんごきょうしつカムカム LINE 公式アカウント（こうしきあかうんと）に登録（とうろく）して、確認（かくにん）してください。

LINE ID
@563jpkft



令和5年度
コンクール表彰・
福祉映画会の開催



●とき

12月10日（日）

第一部

【表彰式】午後1時30分～
共同募金作品・福祉体験作文
コンクール表彰

第二部

【映画会】午後2時15分～
『異動辞令は音楽隊！』

●ところ

総合社会教育センター
中央公民館ホール

●対象者

市民 ※入場料無料

●定員

350人
※定員に達し次第終了

●整理券配布

11月26日（日）午前10時
から正午まで総合社会教育セ
ンターで配布。一人2枚ま
で。余れば、11月27日（月）
から総合福祉センター内市社
会福祉協議会で配布。なくな
り次第終了。

●整理券配布後の申し込み方法

11月27日（月）からお電話
での申し込みが可能。また、
本会ホームページにある申込
フォームから申し込み可能。
また記載されている二次元
コードからも申し込み可能。

●映画会観覧方法

整理券をお持ちの方は、整理
券の持参。お電話または申込
フォームからお申し込みをさ
れた方は、当日お名前を受付
にてお伝えください。

●申込期間

11月27日（月）～

☎市社会福祉協議会

☎65-8105

FAX65-8002

防災拠点現地見学会を開催

●とき

12月26日（火）
午後1時～4時30分

●集合時間

午後1時

●集合場所

総合福祉センター
（40トン給水タンク前）

●対象者

どなたでも（参加費無料）

●定員

25人程度
※定員に達し次第終了

●内容

伊勢湾台風から64年が経過し、近年大規模な水害が多発しており、今まで以上に地域防災力の重要性が高まっています。そこで、海部地域の生命線となる以下の施設をバスで見学します。

①弥富市総合福祉センター
40トン給水タンク・防災倉庫

②海部南部水道企業団 佐屋配水場

③ゼロメートル地帯広域防災活動拠点（木曾三川下流域 I・愛西市）

●申し込み方法

・弥富市防災情報（弥富防災・ゼロの会）ホームページから申請



・弥富防災・ゼロの会へメールで申請

✉info@yatomi-bousai.info

（氏名、年齢、住所、電話番号（当日連絡用）、緊急時の親族など連絡先を記入）

・市役所防災課窓口で申請

●申込期限

12月8日（金）

●主催

弥富防災・ゼロの会

●後援

弥富市

☎弥富防災・ゼロの会

✉info@yatomi-bousai.info

市役所防災課（内線 483）

フリースペース「なごみの会」

●とき

11月25日（土）
午後1時30分～3時30分

●ところ

総合福祉センター
附属棟 2階 多目的室
※総合福祉センター正面玄関
に案内係がいます。

●内容

「こころが疲れているな」「不安になっている」など精神的に疲れている方や、「誰かに話を聞いてほしい」「居場所を作りたい」と考えている方、仲間やボランティアとお茶を飲みながらゆっくりとした時間を過ごしてみませんか。雰囲気分からない方や参加を迷っている方はお電話ください。

●参加費

100円（お茶菓子代）

●主催

市社会福祉協議会

●協力

精神保健福祉ボランティア
『きんぎょ草』

☎市社会福祉協議会

☎65-3724

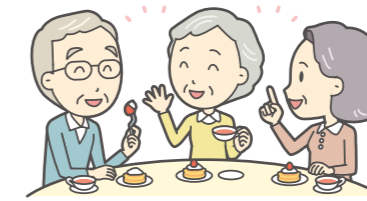

講座＆多言語ワークショップ
「7カ国語で話そう」
—親子で参加できる講演付き
多言語ワークショップ—

世界をひろげたいあなたへ
わが子には英語が話せるようになってほしい…多くの親御さんの願いです。「子どもだけ・英語だけ」から「家族で多言語」に広げてみると…？

この講演では、人間にはどんなことばでも話せる能力がある

こと、多言語に触れて育つことでどのような可能性が生まれるかについて、分かりやすくお話します。そのことを、教育講演会や講座で聞いていただき、多言語ワークショップで実際に体験していただいて、言語の習得、人間の可能性、国際交流のこれからについて、一緒に考えましょう。

教育講演会・講座＆多言語ワークショップの2回シリーズ

●とき

・教育講演会（Zoomのみ）
11月12日（日）
午後2時～4時

・講座（いずれか1回）
①11月16日（木）
午後7時～8時30分

②11月23日（木・祝）
午前10時～11時30分

・多言語ワークショップ
（いずれか1回）
①11月25日（土）
午前10時～11時30分

②11月30日（木）
午後7時～8時30分

③12月9日（土）
午前10時～11時30分

●ところ

総合社会教育センター 3階
第1、第2和室
（講演会のみオンライン）

●対象者

主に子育て中の家族および一般社会人

●料金

無料

●定員

・会場 各回30人
・オンライン講演会 50人

●主催

一般財団法人言語交流研究所
ヒッポファミリークラブ

●後援

弥富市、弥富市教育委員会

☎市社会福祉協議会

☎一般財団法人言語交流研究所ヒッポファミリークラブ

☎(0120) 557-761

募集

第2次弥富市総合計画 後期基本計画策定のための意見を募集

令和6年度から令和10年度までを計画期間とし、弥富市デジタル田園都市構想総合戦略を包含した第2次弥富市総合計画後期基本計画案への意見を募集します。

●募集期間
11月1日(水)～12月1日(金)
※郵送の場合は、募集期間内の消印有効

●公表・閲覧場所
・市ホームページ
・市役所企画政策課
・十四山支所
・鍋田支所

※各施設での閲覧時間：午前8時30分～午後5時15分(土・日曜日、祝日を除く)

●提出方法
閲覧場所備え付けまたは市ホームページからダウンロードした意見・提言書(指定様式に記載された必須項目が記載された任意様式でも可)により、持参、郵送、ファクシミリおよび電子メールのいずれかの方法で提出してください。

●提出先
市役所企画政策課政策推進グループ宛
FAX 67-4011

✉seisaku@city.yatomi.lg.jp
市役所企画政策課(内線 452)
ID 1005663

救命講習会参加者募集

誰もがいつ、どこで病気やけがなどで倒れるかわかりません。

倒れている人には一刻も早い救命処置が必要です。そこにいるあなたにしか救えない命があります。ぜひこの講習会に参加して心肺蘇生法を学びましょう。

上級救命講習(8時間コース)

●とき
11月19日(日) 午前8時30分～午後5時30分

●ところ
海部南部消防組合消防署(飛島村)

●申込期限
11月10日(金)

●内容
・成人、小児、乳児を対象にした心肺蘇生法
・AEDの使用法
・止血法
・傷病者管理法
・外傷の手当要領
・搬送法

普通救命講習I(3時間コース)

●とき
12月10日(日)
午前9時～正午

●ところ
海部南部消防組合消防署(飛島村)

●申込期限
12月1日(金)

●内容
・成人を対象にした心肺蘇生法
・AEDの使用法
・止血法

●定員
両日とも32人

●受講資格
市内に在住(小学5年生以上)または在勤の方

●申し込み方法
電話で受け付けています。
※講習修了者には、修了証を発行します。

申・問 海部南部消防組合消防本部消防課
☎52-3111
FAX 52-3114

水道メーターの検針員を募集

●業務内容
奇数月の1日から20日までの間に検針機器を用いて、水道メーターの検針を行います。

●応募資格
年齢が20歳から60歳までの健康な方。
海部南部水道企業団の給水区域内または近隣に居住する方。
詳しくは、海部南部水道企業団のホームページをご覧ください。

問 海部南部水道企業団 業務課
☎32-3111

第15回弥富市文化芸能大会

- とき 11月12日(日) 午後0時30分開会
 - ところ 総合社会教育センター 中央公民館ホール
 - 内容 市内に伝わる獅子舞や神楽太鼓などの郷土芸能を披露します。
 - 主催 弥富市文化財保存会
- 問 歴史民俗資料館



蟹江警察署からのお知らせ



市内犯罪発生状況(令和5年8月)暫定値

校区	弥生	桜	日の出	栄南	大藤	白鳥	十四山東部	十四山西部
侵入盗	0	0	0	0	1	0	0	0
特殊詐欺	0	0	0	0	0	0	0	0
自動車盗	0	0	0	4	1	0	0	0
車上ねらい	0	0	0	1	0	0	0	0
部品ねらい	0	0	0	0	0	0	0	0
自転車盗	1	1	0	0	0	0	0	0
自販機ねらい	0	0	0	0	0	0	0	0
ひったくり	0	0	0	0	0	0	0	0
強盗	0	0	0	0	0	0	0	0

自転車は鍵1つの施錠では簡単に盗まれてしまいます。自転車に付属している錠に加えてワイヤー錠などを併用して大切な愛車を守りましょう。『手間は5秒!効果は絶大!ツーロック!』

問 蟹江警察署 ☎95-0110 市役所市民協働課(内線 432)

宝くじの助成金を活用しました

鍋田自治会では、地域のコミュニティ活動の充実を図るため、一般財団法人自治総合センターが宝くじの社会貢献広報事業として、宝くじの受託事業収入を財源に実施している「一般コミュニティ助成事業」により、梵天およびバルーン型投光器の購入をしました。今後、地域のイベントなどで活用され、地域活動がますます盛んになることが期待されます。



問 市役所市民協働課(内線 434)

税を考える週間(11月11日～17日)

これからの社会に向かって



期間中、国税庁ホームページでさまざまな情報を提供しています。

詳しくは、国税庁ホームページをご覧ください。
<https://www.nta.go.jp>

税を考える週間

検索



有料広告

Studio RUI **子供クラシックバレエ**

クラシックバレエは、リズム感や表現力が身につく、体幹が鍛えられ美しい姿勢になります。踊りと調和するための思考力や礼儀作法も指導しています。

初等クラス体験レッスン受付中(4歳より)
月・水・金曜日 16:00～

体験料: ¥500 ※はぐみんカードご提示で無料
大人バレエ・ピラティスの体験も随時受付中

体験レッスンのお問い合わせ **はぐみんカード・提携マイレージ力店**
Studio RUI(スタジオレイ) ウイングプラザパティ-2F
TEL:0567-55-9385

♡ 寄付 ♡

社会福祉協議会に

- 株式会社中京銀行 様……………車椅子4台
- 白鳥小学校区コミュニティ推進協議会 様……………金10,000円
- 東新町3区5組……………金7,947円
- 稲狐・三稲福寿会……………金21,604円
- 弥富市民ゴルフクラブ……………金62,610円

以上のとおりご寄付いただきありがとうございました。

国民年金からのお知らせ

国民年金保険料は全額が社会保険料控除の対象です！

日本年金機構から、「社会保険料(国民年金保険料)控除証明書」が対象者宛てに送付されますので、お手元に届きましたら、大事に保管し、年末調整や確定申告の際に使用してください。

送付スケジュールは次のとおりです。

「社会保険料(国民年金保険料)控除証明書」は、e-Taxで利用できる電子版の交付も行っています。マイナポータルから「ねんきんネット」にログインし、電子送付希望の登録をすると、マイナポータルの「お知らせ」で電子版を受け取ることができます。(登録をすると郵送がされなくなります。)

電子版の利用方法などについては、日本年金機構ホームページで動画を掲載しています。

対象者		送付時期	
①	令和5年1月1日から令和5年10月2日までの間に国民年金保険料を納付された方	郵送	令和5年10月下旬から11月上旬にかけて順次
②	①のうち、「ねんきんネット」において事前に電子送付希望の登録を行った方	電子送付	令和5年10月中旬から10月下旬にかけて順次
③	令和5年10月3日から令和5年12月31日までの間に国民年金保険料を納付された方(①の対象者は除きます。)	郵送	令和6年2月上旬
④	③のうち、「ねんきんネット」において事前に電子送付希望の登録を行った方	電子送付	令和6年1月下旬

「社会保険料(国民年金保険料)控除証明書」に関する概要、よくあるご質問(Q&A)などについては、日本年金機構ホームページに掲載される予定(令和5年10月上旬予定)ですので、ぜひご利用ください。

また、同ホームページに、お客様からの照会に対してチャットの形式で自動的に応答するチャットボット(控除証明書相談チャット)が開設される予定(令和5年10月下旬予定)です。

「社会保険料(国民年金保険料)控除証明書」に関するお問い合わせ(電子送付に関するお問い合わせを除く)については、次のダイヤルでもお受けしています。

ねんきん加入者ダイヤル

☎(ナビダイヤル) (0570) 003-004

050 から始まる電話の場合は、(東京)03-6630-2525

◆受け付け時間

- ・月～金曜日 午前8時30分～午後7時
- ・第2土曜日 午前9時30分～午後4時

※土・日曜日・祝日(第2土曜日を除く)、12月29日から1月3日まではご利用いただけません。



国民年金保険料の産前産後期間の免除制度について

◆内容

出産予定日または出産日が属する月の前月から4カ月間の国民年金保険料が免除されます。なお、多胎妊娠の場合は、出産予定日または出産日が属する月の3カ月前から6カ月間の国民年金保険料が免除されます。

出産とは、妊娠85日(4カ月)以上の出産をいいます(死産、流産、早産された方を含みます)。

産前産後期間として認められた期間は、保険料を納付したもものとして老齢基礎年金の受給額に反映されます。

◆対象者

国民年金第1号被保険者(自営業者など)

◆届出期間

出産予定日の6カ月前から届出可能

◆必要書類

母子手帳など(出産後は、市区町村で確認できる場合は不要※)

※別世帯の子の場合、出生証明書など出産日および親子関係を明らかにする書類が必要



問 市役所保険年金課(内線124・125)

問 中村年金事務所 国民年金課 ☎(052)453-7200

(自動音声案内に従って「2」を押した後、もう一度「2」を押してください。)

11(いい)月30(みらい)日は「年金の日」です

厚生労働省では、「国民お一人お一人、「ねんきんネット」などを活用しながら、高齢期の生活設計に思いを巡らしていただく日」として、11月30日(いいみらい)を「年金の日」としています。

この機会に、「ねんきんネット」でご自身の年金記録や年金見込額を確認し、将来の生活設計について考えてみませんか。

「ねんきんネット」では、パソコンやスマートフォンからいつでもご自身の年金記録を確認できるほか、ご自身の年金記録からさまざまな条件を設定した上で、年金見込額の試算をすることもできます。

また、マイナポータルと連携することで、学生納付特例などの電子申請や確定申告で利用可能な控除証明書などの電子データの取得ができます。

ご利用については、日本年金機構ホームページをご覧ください。

○日本年金機構ホームページ(ねんきんネット)



事業者の皆さんへ 消費税のインボイス制度 登録要否相談会・説明会のご案内

**要事前予約
参加無料**

令和5年10月1日から、インボイス制度が開始しました。
事業者の皆さんには、インボイス制度について理解を深めていただき、インボイス制度に必要な準備を進めていただくため、インボイス制度説明会を開催します。
また、インボイス発行事業者の登録をすることが悩んでいる方を対象に登録要否相談会を開催しますので、ぜひご参加ください。

登録要否相談会

インボイス発行事業者の登録をすることが悩んでいる方向けに、登録の考え方や事業の状況に応じて必要な情報などを個別にご案内します。
※相談時間は約30分です。開始時間は、ご予約の際にご案内します。

とき	ところ	問い合わせ先
11月13日(月) 12月4日(月) 9:00~16:00	津島税務署 津島市良王町二丁目31番地1	津島税務署 ☎26-2161(代表) 個人課税第一部門(内線412) 法人課税第一部門(内線612)

インボイス制度説明会

インボイス制度の概要、売手・買手側の注意点、登録申請の方法などについて説明します。

とき	ところ	定員	問い合わせ先
11月20日(月) 12月7日(木) 10:00~11:30	津島税務署 別館2階 大会議室 津島市良王町二丁目31番地1	各回 25人	津島税務署 ☎26-2161(代表) 個人課税第一部門(内線412) 法人課税第一部門(内線612)

インボイス制度説明会(消費税の仕組みから知りたい方向け)

インボイス制度説明会の内容に加えて、消費税の基本的な仕組みなどについて説明します。

とき	ところ	定員	問い合わせ先
11月20日(月) 12月7日(木) 14:00~15:30	津島税務署 別館2階 大会議室 津島市良王町二丁目31番地1	各回 25人	津島税務署 ☎26-2161(代表) 個人課税第一部門(内線412) 法人課税第一部門(内線612)

インボイス制度説明会などにご参加いただく方へ

- 会場収容人数の都合上、事前予約制としますので、事前に問い合わせ先まで申し込みをお願いします。
- 代表電話にお問い合わせいただく際は、自動音声案内にしたがって、「2」を選択してください。
- 駐車場の施設が限られていますので、車でのご来場はご遠慮ください。
- 個人事業者の方は、①スマートフォン、②マイナンバーカードおよび暗証番号、③利用者識別番号および暗証番号が分かるものをご持参いただければ、その場でe-Taxによる登録申請ができます。

説明会開催日程など

説明会開催日程などの最新情報は
こちらをご覧ください。



インボイス制度特設サイト

インボイス制度について、詳しい
情報などはこちらをご覧ください。



津島税務署

市議会からのお知らせ

12月定例会の開催日程 (予定)

**11月24日(金)~
12月22日(金)の
会期予定です。**

期日	日程	ケーブルテレビ 中継放映予定	インターネット 配信予定
11月24日(金)	本会議 (議案説明など)	—	○
12月11日(月)	本会議(一般質問)	○	○
12日(火)	本会議(一般質問)	○	○
13日(水)	本会議(議案質疑)	—	○
15日(金)	総務建設委員会	—	○
18日(月)	厚生文教委員会	—	○
19日(火)	予算決算委員会	—	○
22日(金)	本会議 (委員長報告・討論・採決)	—	○

~ケーブルテレビ中継~
午前10時~会議終了
(録画放映は当日午後7時~予定)
~インターネット配信~
開催後、おおそ10日後より配信予定

※日程および放映は、変更になる場合がありますので、ご了承ください。
※委員会の傍聴も可能です。日程など、詳しくはお問い合わせください。

市役所議会事務局(内線513)

令和6年4月から相続登記の申請が 義務化されます。



不動産登記推進イメージキャラクター
「トクゼツネ」

令和6年4月から、相続による不動産の取得を知ってから3年以内に
登記申請をすることが法律で義務付けられます。

正当な理由なく申請しない場合には10万円以下の過料が科される可能性があります。

今のうちから相続登記に備えましょう!

・制度に関する詳細は **法務省 所有者不明** で検索。

・個別の事案に対するご相談は、司法書士会の「相続登記相談センター」

☎(0120)13-7832 にお問い合わせください。

・相続登記の手続に関するご案内(ハンドブック)



(法務局ホームページ)

有料広告

いかなるトラブルも即解決!
水回りや生活の安心・安全を
お届けします

Canal associa **カナルアソシエ株式会社**
トイレ・排水管の詰りから、水や電気のトラブルまで

〒498-0014 愛知県弥富市五明四丁目66番地
TEL 0567-65-2285 FAX 0567-65-2299
☎ **0120-152-285**

有料広告

ナノソーンコートによる安心・安全の環境づくり。さらさらの
建物表面、地盤・土壌の防汚・防湿処理に最適なナノソーンコート
を施工します。

洗剤・漂白剤・塩素系漂白剤
を施工する
家庭用ナノソーンコート

地域社会に貢献する会社
株式会社アメニティライフ
AMENITY LIFE

〒498-0014 愛知県弥富市五明四丁目66番地
TEL 0567-65-3101 FAX 0567-69-5355
☎ **0120-381-797**

※敬称略 日程 場所

全国大会出場おめでとう!

**令和5年度全日本少年少女
武道なぎなた錬成大会**
 8月6日(日) 東京都日本武道館
 【演技競技】小学1・2年生の部
 第3位: 山下 葵・野村 凷
 第3位: 村上 実玲・竹山 いちか
 【演技競技】中学生の部
 準優勝: 菖蒲 樹吏愛・大木 千代
 【試合競技】小学生男子3・4年の部
 第3位: 藤江 快成
 【試合競技】小学生3年生の部
 第3位: 伊藤 光咲

**幸村杯第8回
全国高等学校男子
なぎなた
選手権大会**
 8月27日(日)
 和歌山県九度山
 文化スポーツセンター
 第5位: 古市 光汰、佐藤 遥
**幸村杯第8回
全国女子なぎなた大会**
 第4位: 三浦 里帆



**燃ゆる感動かごしま国体2023
なぎなた競技**
 10月14日(土)～16日(月)
 鹿児島県枕崎市立総合体育館
 三浦 里帆、若松 舞、末松 紗奈

**JAPAN CUP2023
日本選手権大会**
 8月17日(木)～20日(日)
 東京都国立代々木競技場
 チアリーディング
 スピリッツ演技競技
 やました ももは
 山下 桃羽(平島)



**第51回
日本リトルシニア
日本選手権大会**
 8月1日(火)～5日(土)
 東京都明治神宮野球場他
 伊藤 里玖(平島中)



**第92回全国高等学校
卓球選手権大会**
 8月9日(水)～13日(日)
 北海道札幌市中央体育館
 伊藤 詩菜(東末広)



**第54回全国
中学校卓球大会**
 8月22日(火)～25日(金)
 高知県立県民体育館
 伊藤 快真(東末広)



スポーツ大会結果

第18回弥富市柔道大会
 9月10日(日) 総合社会教育センター(第二武道場)

小学生低学年の部	小学生高学年の部
1 愛知 桃雪姫	1 山口 瑛大
2 大野 倫太郎	2 飯田 悠仁
3 大野 泰知	3 高橋 汰成
中学生・一般男子の部	中学生女子の部
1 北村 豊	1 岡田 心美
2 川下 叶登	2 愛知 夏月姫
3 大野 昉太郎	3 稲富 香保

第18回弥富市ミニゴルフ大会
 9月9日(土) 木曾川グランド

男子の部	女子の部
1 柿原 正敏	1 横井 菊子
2 宇佐美 功	2 岩花 勝美
3 服部 正明	3 渡辺 美代子

第18回弥富市バレーボール大会(中学生)
 9月17日(日) 総合社会教育センター(アリーナ)

中学生男子の部	中学生女子の部
1 3rd year Jr	1 弥富北中学校
2 弥富北中学校	2 木曾岬中学校
3 蟹江中学校	3 蟹江中学校

スポーツ大会に参加しませんか



成績優秀者
広報やとみに掲載します



大会名	とき	ところ	参加資格対象	申込期限
第18回 市ソフトテニス 室内大会	12月9日(土) 12月10日(日)	総合社会教育 センター(アリーナ)	在住・在勤・在学	11月1日(水) 12月2日(土)
やとみRUNフェスタ	12月10日(日) 予備日 12月17日(日)	子宝グランド 三ツ又池公園	在住・在勤・在学	11月11日(土) 12月3日(日)
第3回 市わかしゃちなぎなた交歓会	12月16日(土)	TKEスポーツセンター (第1アリーナ)	小学生・中学生・ 高校生	11月7日(火) 11月30日(木)

申し込み方法 申込用紙(総合社会教育センター備え付け)に記入の上、お申し込みください。*参加費無料
受付時間 火～土曜日: 午前9時～午後9時
 日曜日、祝日: 午前9時～午後5時

第16回愛知県市町村対抗駅伝競走大会出場選手を紹介します

12月2日(土) 愛・地球博記念公園内の周回コース

監督	山田 猛	
第1区2.8km	中学生(女子)	岸本 真季 猪飼 玲奈
第2区4.8km	ジュニア(男子)	尾関 柊太 加藤 唯人
第3区1.3km	小学生(男子)	山室 祐二郎 金森 優斗
第4区2.8km	中学生(男子)	川瀬 隼 小林 鉄馬
第5区1.1km	小学生(女子)	村瀬 実来 岸本 真奈
第6区3.6km	一般(女子)	蒔田 結菜 服部 亜弓
第7区4.4km	ジュニア(女子)	古川 悠茜
第8区4.4km	40歳以上(男女不問)	松川 信也 堀尾 亮介
第9区5.0km	一般(男子)	今川 智博 山室 俊貴

*選手名は順不同です。

愛知ふるさと市に出店します!!

- とき 12月2日(土)午前10時～午後4時
- ところ 愛・地球博記念公園 愛知県市町村対抗駅伝会場内
- 内容 大きな目と真っ赤なひれが可愛い「きんちゃん」グッズ、弥富市の特産品である金魚をイメージした和洋菓子、市内で収穫した新米で作られたおにぎり、弥富市のマスコットキャラクター「きんちゃん」の焼菓子の販売を行います。ぜひ、弥富市ブースへお立ち寄りください。

申・問 弥富市観光協会(市役所観光課内) ☎65-1106(内線713) ✉kanko@city.yatomi.lg.jp 月曜休館

バスケットボール交流大会2023

とき:9月16日(土)、23日(土)、24日(日) ところ:総合社会教育センター アリーナ

本大会は、今回更新されたバスケットゴールを利用し、市内バスケットボール団体を中心に競技振興と団体間交流を目的として、小学生から大人まで総勢100人以上が参加しました。試合が始まると館内は徐々に熱気を帯び、選手たちはバスケットボールの楽しさを感じながら汗を流し、試合後は互いに健闘をたたえ親睦を深めました。



図書館だより

11/1~12/10

市役所図書館 ☎65-1117



ホームページ X(旧ツイッター)

新しく入った本



文鳥完全飼育 / 伊藤 美代子 著



コンビニオーナー ざりざり日記 / 仁科 充乃 著



溺れながら、蹴りつける / 水瀬 さら 著

- | 図書名 | 筆者名など |
|-----------------------|---------|
| ●動物たちは何をしゃべっているのか? | 山極 寿一 |
| ●子育て六法 | 高橋 麻理 |
| ●精神科医が教える笑顔うつから抜け出す方法 | 精神科医しょう |
| ●匂で食べる! 野菜の12カ月 | 青髪のテツ |
| ●マリエ | 千早 茜 |
| ●わたしたちに翼はいらない | 寺地 はるな |
| ●恐竜がもっと好きになる化石の話 | 木村 由莉 |

■よつば読書会 あなたも参加してみませんか?

- とき 11月11日(土) 午前10時~正午
 - ところ 弥富まちなか交流館2階(ミーティングルーム)
 - テキスト 「ミ・ト・ン」(小川 糸/著)
- ☆一冊の本をみんなで読み、意見を述べ合いながら、読書の領域を広げていきましょう!!!

■開館時間 火・水・木・金曜日 午前9時~午後7時
土・日曜日、祝日(月曜日を除く) 午前9時~午後5時

■休館日 毎週月曜日
※詳しくは、図書館ホームページをご覧ください。



スマートフォン 携帯電話

特別整理期間に伴う休館のお知らせ

11月13日(月)から22日(水)までの間は、蔵書点検を行う特別整理期間のため、図書館(学習室を含む)を休館させていただきます。
休館に伴い11月18日(土)、19日(日)は住民票の写し、印鑑登録証明書の発行はできませんので、ご了承ください。
また、閉架書庫に所蔵されている資料につきましても、10月16日(月)から11月22日(水)までの間に蔵書点検を行うため、この期間中はご利用できません。

図書館は夜7時まで開館中です!

仕事や学校帰りに立ち寄りいただきやすいよう、平日(月曜日を除く)は午後7時まで開館しています。皆様のご来館をお待ちしております。

「学習室」をご利用ください

「学習室」は、同じフロアの別室で、サイレントスペースとして集中して調べものなどに取り組むことができます。図書館内の閲覧机席もご利用できます。「学習室」ご利用の際は、カウンターにお声掛けください。

犯罪被害者等支援パネル展を開催

- とき 12月13日(水)~20日(水) 午前9時~午後5時(月曜日休館)
- ところ 弥富まちなか交流館2階ギャラリースペース
- 内容 犯罪などにより、突然思いがけず被害に遭われた方やそのご家族は、それまでに経験したことのない精神的・身体的な痛みを受けます。さらに、周囲からの興味本位のうわさや中傷、取材による私生活の平穏についても侵害を受けることがあります。このため、愛知県・弥富市では、県民の皆さんに犯罪被害などの実態について理解を深めていただくとともに、社会全体で犯罪の被害に遭われた方やその家族を支えていくため、「TAV 交通死被害者の会」と連携して、犯罪被害者等支援パネル展を開催します。

問 市役所市民協働課(内線432)

11月 保健センターだより

問 市役所健康推進課(保健センター)(内線 311~318)

- 母子健康手帳: 月~金曜日、8:30~16:30(土・日曜日、祝日を除く)に随時、市役所健康推進課(保健センター)で交付します。妊娠届出書(医療機関が発行したもの)、本人確認ができるもの(マイナンバーカード、運転免許証など)が必要です。※保健師などとの面談があり、30~40分程度かかります。余裕をもってお越しください。
- 子育て相談: 保健師による個別相談を行います。事前に市役所健康推進課に電話などでご予約ください。
- 歯みがき相談: 歯科衛生士による個別相談を行います。事前に市役所健康推進課に電話などでご予約ください。

乳幼児健診

乳幼児健診	実施日	受付時間	対象者	内容など	場所
3~4か月児健康診査	7日(火)	13:00~13:40	対象の方には個別通知でご案内します。	・お子さんの誕生日により、受付時間が異なります。詳しくは個別通知をご覧ください。	保健センター(市役所3階)
1歳6か月児健康診査	20日(月)	13:00~13:50	1歳7~8か月頃のお子さんを対象に個別通知します。		
2歳6か月ピカピカ歯科教室	29日(水)	9:00~10:10	令和3年5月生まれのお子さんに個別通知します。		
3歳児健康診査	16日(木)	13:00~13:50	3歳2~3か月頃のお子さんを対象に個別通知します。	・管理栄養士による離乳食の講話、後期のみ歯科講話 離乳食初期・中期の動画がご覧いただけます→	
離乳食講習会 ※希望の方は事前に予約が必要です。 3~4か月児健康診査でご案内します。	1日(水)	前期 9:10~9:20 後期 10:15~10:30	生後5~6か月頃のお子さん 生後9か月頃のお子さん		
ベビー&キッズ計測会	28日(火)	9:30~11:00	未就学児(0~6歳)	身体計測、発育相談要予約(5日前まで)	

予防接種についてお知らせ ※MR2期・日本脳炎2期・2種混合・子宮頸がんワクチンは対象の方へ個別通知をしています。
※MR1期・水痘は1歳のお誕生日前日から接種できます。
詳しくは市ホームページ【令和5年度予防接種事業のご案内】をご覧ください。

予防接種の詳細はこちらからもご覧いただけます→



歯科検診

歯科保健	対象者	実施期間	場所	受診方法
歯周病検診	20歳以上の方	歯周病検診は3月30日までのご利用となります	歯科指定医療機関	検診が受けられる歯科医院一覧(令和5年度弥富市健康増進事業のご案内)に電話で予約し、受診してください。 ※節目歯科無料クーポン券対象の方には、5月末に個人通知にて詳細案内をしています。 受診時には「保険証」をお持ちください。 ※妊産婦の方は、受診時に妊産婦歯科健診受診票、母子健康手帳をお持ちください。
妊産婦歯科健診	妊娠中の方 産後1年以内の方	対象となる期間中ご利用できます		

相談

成人保健	実施日時	内容など	対象者	場所
健康相談	随時(土・日曜日、祝日を除く) 9:00~15:00(要予約)	生活習慣病など体や心の健康について心配がある方に、保健師が個別に対応します。	市民	保健センター(市役所3階)
栄養相談	不定期(土・日曜日、祝日を除く) 9:30~13:30(要予約)	食事や栄養に関することについて、管理栄養士と一緒に考えてみませんか。※開催日は保健センターにお問い合わせください。		
歯科相談	随時(土・日曜日、祝日を除く) 9:00~15:00(要予約)	お口のケアや、誤えん性肺炎予防、お口の体操について歯科衛生士が個別に相談に応じます。		
禁煙相談	随時(土・日曜日、祝日を除く) 9:00~15:00(要予約)	禁煙方法を保健師と一緒に考えましょう。		

●健康手帳について: 検診結果および精密検査結果は健康手帳を利用して、ご自身で管理しましょう。健康手帳は厚生労働省ホームページからダウンロードができます。

支援事業

助成等	内容	備考
出産・子育て応援支援事業	安心して出産・子育てができるよう妊娠前から切れ目ない相談・支援を行う『伴走型相談支援』と『出産・子育て応援ギフト』(国の出産・子育て応援給付金)による経済的支援を実施します。母子健康手帳交付時に出産応援ギフト(5万円)、出産後に子育て応援ギフト(5万円)を給付します。 ※令和4年4月以降に妊娠または出産した方が対象です。	詳しくは市ホームページ、市役所健康推進課へお問い合わせください。
アピアランスケア支援事業	がんの治療による脱毛や乳房切除に対するアピアランスケア用品(医療用ウィッグ・乳房補整具)購入費用の補助をします。	1005257 1004827

●**集団健診(バス検診)**

保健センターおよび検診バスにて集団検診を実施します。一度に複数の検診を同時に受けることができます。

申し込み方法 <電話・窓口予約> 午前8時30分～午後5時(土・日曜日、祝日除く平日)

申込期間 各検診日の10日前まで(土・日曜日、祝日を除く平日)

日 程 料金や注意事項は、広報やとみ6月号や市ホームページなどでご確認ください。



○:空きあり △:残りわずか ×:満員 (令和5年10月18日現在)

市ホームページ→

日程	項	30代・特定後期 高齢者健診	胃がん	肺がん	大腸がん	前立腺がん	子宮がん	乳がん	骨粗鬆症
11/22(水)		○	×	○	○	○			
12/2(土)		○			○		×	×	×
12/7(木)		○	○	○	○	○			
1/10(水)		○			○		○	○	○
1/11(木)		○	○	○	○	○			

申・問 市役所健康推進課(内線314~316)

令和5年度 高血圧予防講座

高血圧は自覚症状がない場合が多く、放っておくと血管に圧力がかかり、脳卒中や心臓病、腎臓病などの大きな病気を引き起こしかねません。高血圧についての正しい知識を得て、生活習慣を見直す機会にしませんか。

と き	12月4日(月)午後2時～4時ごろ (受付午後1時30分～)	定 員	30人 ※定員になり次第募集を締め切ります。
と ころ	保健センター(市役所3階)	内 容	講演「高血圧を予防するには」 【講師】 海南病院 循環器内科部長 医師 三浦 学先生
対 象 者	市内在住在勤の高血圧に 関心のある74歳までの方		
申込期間	11月13日(月)～30日(木)		



申・問 市役所健康推進課(内線315・316)

11月10日から16日までは アルコール関連問題啓発週間です

アルコールの関連問題には、20歳未満の飲酒、妊婦の飲酒、飲酒運転、アルコール依存症、暴力・DV・虐待、健康障害などがあります。

アルコールについてお悩みがある場合はご相談ください。

●相談窓口(まずは電話でご相談ください。)

津島保健所 保健所職員による相談 ☎26-4137

愛知県精神保健福祉センター アルコール専門相談【電話・面接(要予約)】
☎(052)951-5015



アルコール
健康障害
について(愛知県)



愛知県依存症
治療拠点機関
(アルコール健康障害)
啓発サイト



令和5年度 コロナワクチン接種について

令和5年10月3日時点

国の方針により変更となる場合がございます。ご了承ください。

●**令和5年秋開始接種について**

接種対象者は生後6カ月以上の方で、初回接種を終了し、最終接種日から3カ月以上経過した方です。65歳以上の方と生後6カ月以上の方で基礎疾患を有する方のみが勧奨と努力義務の対象となります。ワクチンを受ける際には、感染症予防の効果と副反応のリスクの双方について、正しい知識を持っていただいた上で、本人の意思に基づき接種をご判断いただくようお願いいたします。同意がなく、接種が行われることはありません。

接種期間は令和5年9月20日から令和6年3月31日までとなります。

●**接種券について**

オミクロン対応 2 価ワクチンを接種し、3 カ月以上経過した方は接種券を順次送付します。

※初回接種を終了し最終接種日から3 カ月以上経過した方で接種券を紛失された方や、転入された方で接種希望の方は接種券を発行しますので市役所健康推進課へ申請してください。

※お手元に未使用の接種券がある方は使用できます。

※初回接種および追加接種の使用ワクチンは、オミクロン株(XBB1.5) 対応 1 価ワクチンまたはノババックスワクチンです。

※オミクロン株(XBB1.5) 対応 1 価ワクチンなどの説明書は、厚生労働省ホームページをご覧ください。また、弥富市内医療機関でも説明書をお読みいただけます。

※インフルエンザワクチンは、同時接種が可能です。

※接種実施医療機関については市ホームページまたは同封のチラシをご覧ください。

※最新の情報については市ホームページをご覧ください。

市ホームページ
コロナワクチンに
ついてのお知らせ



厚労省新型コロナ
ワクチンについて



問 市役所健康推進課(内線 318)

健康増進コラム

～第188回～

11月は 乳幼児突然死症候群 (SIDS)の対策強化月間です

SIDSとは、何の予兆や既往歴もないまま乳幼児が死に至る原因の分からない病気です。

12月以降の冬期に発生しやすいです。

< SIDSの発症率を低くする3つのポイント >

1歳になるまで就寝時はあおむけに寝かせましょう

できるだけ母乳で育てましょう

発症の危険因子であるたばこをやめましょう

SIDSの他にも事故予防を!

睡眠中に赤ちゃんが死亡する原因は、窒息などによる事故もあります。

敷布団や枕は赤ちゃん用の固めのものを、掛け布団は軽いものを使い、鼻や口がふさがれないように。

ベビーベッドに寝かせ、柵は常に上げて転落防止を。

寝返りするようになったら、首に巻きつくもの(タオルやよだれかけ)、ぬいぐるみなどに注意。



歯の健康講座 11月号 その495

人は口から老いる オーラルフレイルとは? (前編)

WHO(世界保健機関)は「健康とは肉体的にも、精神的にも、そして社会的にも、全てが満たされた状態」としていますが、フレイルはそれらを失って要介護が目前の状態だといえるでしょう。

その最初の入り口が、最近では「口の機能の衰え」だといことが明らかとなり、とても重要視されています。

研究によりますと、現在の歯の数が20本未満、舌を器用に動かす能力の低下、咀嚼する能力の低下、舌の押し力(舌圧)の低下、半年前より硬い物が噛みにくい、お茶や汁物でむせることがある。この6項目をチェックして3項目以上に該当する人は、「オーラルフレイル」と診断されます。

オーラルとは口のこと、つまり口のフレイルであり、口の機能の低下といえます。オーラルフレイルと診断された人の数年後を見ると、このようなことがわかりました。身体的フレイル状態になる人は2.4倍、サルコペニア(筋量と筋力の低下)は2.1倍、要介護認定は2.4倍、総死亡率は2.1倍となっています。

元気な高齢者、約2千人を約3年半にわたり追跡した調査です。信憑性はとても高く、オーラルフレイルを避けることが全身のフレイル予防にもつながります。口腔内を健康に保つために、日頃からの歯科医院への受診を心がけましょう。

(海部歯科医師会)

English club BASE ベース
 おしゃれでアットホームな 英会話教室
 ベビーから大人まで、外国人の先生と一緒に英語を楽しんでいます。アシスタントの先生もクラスに入るので安心です。

無料体験レッスン、受付中!!

☎ 0567-65-6652
 住 愛知県弥富市前ヶ須町東勘助111-5
 営 (火~金) 13:00~21:00 (土) 10:00~18:00
 休 日月 P 有
 WEB 「弥富英会話」で検索



愛燦会は高齢者・障がい者・児童の「総合福祉」を展開しています

- 特別養護老人ホーム
安心してその人らしい生活ができます
- 短期入所生活介護(ショートステイ)
- 通所介護(デイサービス)
- 居宅介護支援事業所
介護の専門家が利用をお手伝いします

社会福祉法人愛燦会
 特別養護老人ホーム 長寿の里・十四山
 弥富市六森町大崎60-1 TEL.0567-52-3294



Kazenoko Okashi KO_BO 十四山茶房花笑み

きんちゃんサブレ新発売!
 モーニング & ランチ
 営業時間：9:00~14:00
 定休日：日曜・月曜・祝日

景品や手土産にどうぞ
 どなたでもご利用可

Shujinko Co., Ltd. **Kaze noko** Happy for all

風の子スクエア
 風の子びれっじ鎌倉
 ・相談支援・通所支援
 ・就労支援

風の子びれっじ平島
 風の子びれっじ前ヶ須
 ・通所支援・日中一時支援
 ・生活介護

楽しく!楽しく! 時間・空間・仲間を繋ぐ

株式会社主人公 〒498-0007 愛知県弥富市鎌倉町126番地2 TEL(代)0567-55-8281 info@kazenoko.club



高雄工業株式会社
 「世界基準の品質そして技術力」

私たちは自動車の重要保安部品となる「パワートレイン関連部品」や広範囲の産業分野で使用される「精密機械部品」・「産業用機械部品等」を製造する総合機械部品メーカーです。自社設計や開発、金属3Dプリンターによる熱処理用加熱コイルの開発、設計、造形も行っておりその技術と品質が高く評価されています。

愛知事業所
 本社：〒498-0066 弥富市楠三丁目13番地2 (☎0567-68-8149)
 海南：〒490-1402 弥富市五斗山三丁目22 (☎0567-56-6686)

岡山事業所・静岡事業所・海外3事業所(北米、タイ)

西尾張中央道の神戸歩道橋のネーミングライツを取得し、【弥富より世界へ 高雄工業歩道橋】と命名しました。



みほともGo! 弥富市指定事業

介護予防体操
 ~健康を維持するための6ヶ月チャレンジ~

〒498-0027 弥富市剗浦町南前新田123
 ウイングプラザパティ-1F 南出入口すぐ

お問合せはこちら 弥富市地域包括支援センター(海南病院1F)
 ☎ 0567-65-5521



財源確保のため、有料広告を掲載しています。内容に関するお問い合わせは、直接広告主へお願いします。