



まちの情報オアシス



# YATOMI

2023  
**12**  
No.213

広 報 や と み



**特集!**

介護予防・生活支援サービス事業



## 通所型サービスCについて



contents

- 03 令和6年度児童クラブ入所のご案内
- 04 年末年始のくらしの情報  
協力会員養成講習会のお知らせ
- 06 人事行政の運営などの状況
- 08 介護予防・生活支援サービス事業  
「通所型サービスC」について
- 10 福祉のマークをご存じですか？
- 11 **【教育の広場】**  
広島研修  
弥生小学校  
大藤小学校
- 14 子どもは宝 やとみのたから  
保育のひろば 弥生保育所
- 15 SUKUSUKUPLAZA
- 16 まちの話題
- 18 行事予定カレンダー
- 19 やとみ歴史探訪  
市長の部屋
- 20 くらしの情報
- 28 図書館だより
- 29 スポーツ NEWS
- 30 保健センターだより

各記事に掲載のID(7桁の数字)を、  
**市ホームページ**右上の「サイト内検索」に  
 入力すると、該当記事の**リンク**が表示されます



サイト内検索 **① ID(7桁の数字)を入力** 検索  
**② 検索をクリック**

今月の表紙

今月の表紙は、11月12日(日)に総合社会教育センターで行われた第15回弥富市文化芸術大会で披露された、神戸太鼓保存会の神楽太鼓の写真です。パチを回しながら力強く太鼓を叩く様子は、とても迫力がありました。  
 ほかに、各地区から獅子舞や浦安の舞、十四山音頭などが披露され、古き良き文化や芸能を楽しむことができました。

問い合わせ先(市外局番 0567)

市役所 ☎65-1111 ☎67-4011  
 (弥富市前ヶ須町南本田 335 番地)

- 1階 市民課、保険年金課、福祉課  
介護高齢課、児童課、会計課
- 2階 税務課、収納課、環境課、産業振興課  
土木課、都市整備課、下水道課
- 3階 健康推進課  
(保健センター・子育て世代包括支援センター)
- 4階 総務課、財政課、人事秘書課、企画政策課  
防災課、市民協働課、学校教育課
- 5階 議場および議会事務局、監査委員事務局
- 6階 議会傍聴席、展望休憩スペース

弥富まちなか交流館(市役所本庁舎南側)(月曜休館)  
 (弥富市前ヶ須町南本田 347 番地)

- 1階 観光課(☎65-1106)(☎65-4355)  
歴史民俗資料館(☎65-4355)(☎65-4355)
- 2階 図書館(☎65-1117)(☎66-1038)

十四山支所 ☎52-2111 ☎52-3276  
 (弥富市神戸三丁目 25 番地)

- 1階 十四山支所 支所グループ

総合社会教育センター(月曜休館)  
 ☎65-0002 ☎65-1777  
 (弥富市前ヶ須町野方 802 番地 20)

- 1階 生涯学習課

各種施設	
鍋田支所	☎68-8001
総合福祉センター	☎65-8103
十四山総合福祉センター	☎52-3800
いこいの里	☎69-1600(日・月曜、祝日休館)
TKE スポーツセンター	☎52-2110(月曜休館)
白鳥コミュニティセンター	☎67-6021(月曜休館)
南部コミュニティセンター	☎68-3919(月曜休館)
同報無線確認電話	☎65-8517
※臨時放送の確認ができます。	

今月の納税など

固定資産税	3期
国民健康保険税	6期
後期高齢者医療保険料	6期
《納期限：12月25日(月)》	
下水道等使用料	10・11月分
《納期限：12月31日(日)》	

**市の人口と世帯数**  
 人口 43,724人(+6)  
 男 21,916人(+16)  
 女 21,808人(-10)  
 世帯 18,738 (+35)  
 (令和5年11月1日現在)

令和6年度児童クラブ入所のご案内

■児童クラブの目的

保護者が労働などにより昼間家庭にいない児童に対し、授業が終了した放課後の生活の場を確保し、適切な遊びや指導を行い、児童の健全育成を図ること



■対象児童

- 市内の小学校に在籍する児童で、次のいずれかに該当すること。
  - ①母子または父子家庭で母または父が居宅外で労働している児童
  - ②両親双方が居宅外で労働している児童
  - ③その他市長が必要と認めた児童

■申し込み方法など

申込期間	令和6年4月1日から入所希望	5月以降申請など締切期日
申込期間	令和6年1月4日(木)～19日(金)(土・日曜日、祝日除く) 午前8時30分～午後5時15分	希望月の前月20日まで(空かない場合もあります) ※20日が休庁日の場合は、直前の開庁日まで
申込場所	市役所児童課 (市役所児童課へ提出ができない方は、開所時間中に児童クラブへ提出してください)	
申し込みに必要な書類	・児童クラブ登録申請書・雇用証明書など(居宅外での自営の方は自営証明書) ※書類は令和5年12月21日(木)から市役所児童課、十四山支所、各児童クラブおよび各保育所に用意します。	
留意事項	<ul style="list-style-type: none"> <li>・今年度入所中の児童も、継続希望の場合は、申し込みが必要です。</li> <li>・実施期間は、令和6年4月1日から令和7年3月31日までです。</li> <li>・利用決定は、先着順ではありません。定員超過するクラブにおいては、市が定めた優先順位に従い決定します。</li> <li>・定員を超えた場合は、入所できないことがあります。</li> <li>・申込期限後も、定員に空きがあるクラブは受け付ける場合がありますのでお問い合わせください。</li> <li>・申請書提出後に、その申請を取り下げたい場合は、辞退届を市役所児童課へ提出してください。</li> </ul>	

■児童クラブのご案内

実施時間	平日 下校後～午後6時30分 土曜日・学校休業日 午前8時～午後6時30分															
休所日	日曜日・祝日、12月29日～翌年1月3日、その他災害などによる臨時休所があります。															
利用料およびおやつ代	<table border="1"> <thead> <tr> <th>期間</th> <th>利用料</th> <th>おやつ代(十四山東部児童クラブ以外)</th> </tr> </thead> <tbody> <tr> <td>1月～7月・9月～12月</td> <td>5,000円(月額)</td> <td>1,000円(月額)</td> </tr> <tr> <td>8月</td> <td>7,500円(月額)</td> <td>1,000円(月額)</td> </tr> <tr> <td>夏休み中のみ利用</td> <td>10,000円</td> <td>1,500円</td> </tr> <tr> <td>冬休み中または春休み中のみ利用</td> <td>5,000円</td> <td>500円</td> </tr> </tbody> </table>	期間	利用料	おやつ代(十四山東部児童クラブ以外)	1月～7月・9月～12月	5,000円(月額)	1,000円(月額)	8月	7,500円(月額)	1,000円(月額)	夏休み中のみ利用	10,000円	1,500円	冬休み中または春休み中のみ利用	5,000円	500円
	期間	利用料	おやつ代(十四山東部児童クラブ以外)													
	1月～7月・9月～12月	5,000円(月額)	1,000円(月額)													
	8月	7,500円(月額)	1,000円(月額)													
夏休み中のみ利用	10,000円	1,500円														
冬休み中または春休み中のみ利用	5,000円	500円														
※次のことに該当する場合、利用料を減額または免除することができます。 申請希望の方は「児童クラブ利用料減免申請書」の提出が必要です。 ・生活保護法による被保護世帯【全額免除】 ・前年度分(7月から翌年3月までの間にあっては当該年度分)の市民税非課税世帯【全額免除】 ・遺児手当の受給世帯(手当支給開始月から60月を経過した場合を含む。【2分の1減額】) ・就学援助を受けている世帯【2分の1減額】																
その他	<ul style="list-style-type: none"> <li>・平日は学校から集団下校で来所しますが、帰宅時は児童クラブの部屋まで保護者の迎えが必要です。土曜日や学校休業日の送迎は、保護者の責任でお願いします。</li> <li>・おやつは、児童クラブで用意します。(十四山東部児童クラブ除く)</li> <li>・土曜日や学校休業日の昼食とお茶は、各自で用意してください。</li> <li>・児童クラブ登録期間中に児童クラブに通う必要がなくなった場合は、締切期日までに辞退届を市役所児童課へ提出してください。締切期日を過ぎると、翌月の利用料が必要となります。</li> <li>・定員に空きがある場合は、夏季休業日などの長期休業日のみの利用をすることができます。また、年度途中の申し込みに関しても、児童クラブに空きがある場合のみです。</li> <li>・弥生・桜・日の出児童クラブはどちらの児童クラブに入るかは、申請者の人数や学年、男女の比率などを勘案し、市役所児童課にて調整して決定します。</li> </ul>															

■実施施設

名称	実施場所	名称	実施場所
日の出第一児童クラブ	ひので子育て支援センター西側	大藤児童クラブ	大藤児童館内
日の出第二児童クラブ		白鳥児童クラブ	白鳥コミュニティセンター内
桜第一児童クラブ	桜小学校敷地内	栄南児童クラブ	栄南児童館内
桜第二児童クラブ		十四山東部児童クラブ	十四山東部小学校内
弥生第一児童クラブ	弥生児童館内	十四山西部児童クラブ	十四山西部小学校敷地内
弥生第二児童クラブ	総合福祉センター内		

■弥富はばたき児童クラブ 弥富はばたき児童クラブ(☎070-1180-5728)へ直接お問い合わせください。  
 ☎市役所児童課(内線 154)



# 年末年始のくらしの情報



## 年末年始のごみ収集のお知らせ

### 一般家庭ごみ収集地域全図

年末年始のごみ収集は下記の表のとおりですのでご注意ください。  
必ず当日の午前7時30分までに集積場に出してください。

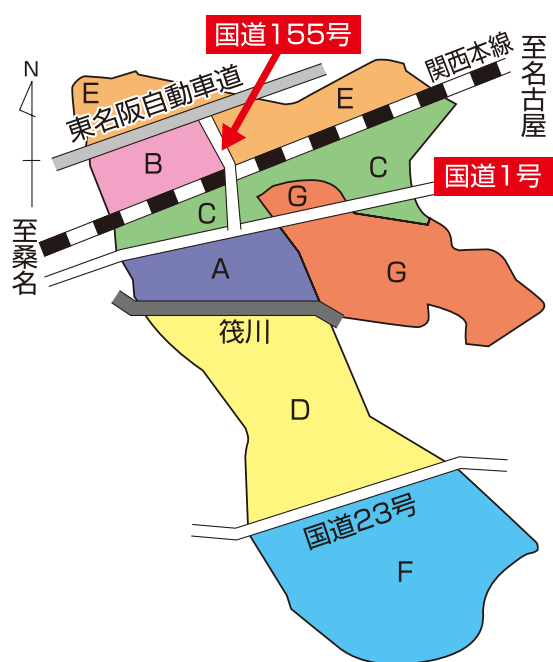

- A地区** 国道1号より南側で、筏川より北側の地域
- B地区** JR関西本線より北側、東名阪自動車道より南側で、国道155号より西側の地域
- C地区** 国道1号より北側で、JR関西本線より南側の地域(佐古木地区を含む)
- D地区** 筏川より南側の地域で、国道23号より北側の地域
- E地区** 東名阪自動車道より北側の地域と、JR関西本線より北側で、国道155号より東側の地域
- F地区** 国道23号より南側の地域
- G地区** 十四山地域

### 年末年始収集日程表

	A地区	B地区	C地区	D地区	E地区	F地区	G地区
12月27日(水)		粗大紙・布	不燃			粗大	
12月28日(木)	可燃	プラ		可燃紙・布	可燃	紙・布	可燃
12月29日(金)	プラ	可燃	可燃	プラ		可燃	
12月30日(土)	可燃		プラ	可燃	プラ	プラ	プラ
12月31日(日)~令和6年1月3日(水)	収集はありません						
令和6年1月4日(木)	可燃	プラ		可燃	可燃		可燃
令和6年1月5日(金)	プラ	可燃	可燃	プラ		可燃	

- 12月31日(日)から令和6年1月3日(水)までの間は、ごみの収集はありません。
- 八穂クリーンセンターへの自己搬入を希望される方は、年末は12月28日(木)まで、年始は令和6年1月4日(木)からとなります。
  - し尿の汲取り・浄化槽清掃は12月29日(金)から令和6年1月3日(水)までお休みとなります。

## 年末年始の業務のご案内

年末年始は下表のとおり休業になります。ただし出生届、死亡届、婚姻届などの戸籍の届出は、市役所本庁舎1階宿直室(終日 ☎65-1111)で受け付けます。 ■ 休業日

施設名	12月							1月					
	25日(月)	26日(火)	27日(水)	28日(木)	29日(金)	30日(土)	31日(日)	1日(月・祝)	2日(火)	3日(水)	4日(木)	5日(金)	6日(土)
市役所、支所													
保健センター													
図書館													
歴史民俗資料館													
観光課													
総合福祉センター													
十四山総合福祉センター													
いこいの里													
総合社会教育センター													
TKEスポーツセンター													
白鳥・南部コミュニティセンター													
十四山公民館													
児童館													
子育て支援センター													
農村多目的センター													
農村環境改善センター													
産業会館													
市営火葬場													
コミュニティバス													
	運行							運休					

### 協力会員養成講習会のお知らせ

ファミリー・サポート・センターは、地域の中で「子育ての援助を受けたい人」と「子育ての援助ができる人」が協力会員と利用会員になって子育てを助け合うボランティア組織です。協力会員になって援助をしてみようと思う方、援助活動に興味のある方、ぜひご参加ください。一度に全部受講できなくても大丈夫です。ご都合のよい時間に少しずつ受講してみませんか?

実施日	時間	講習内容
令和6年2月28日(水)	9:30~10:00	ふぁみさぼ井戸端会議 【講師】ファミリー・サポート・センター アドバイザー
	10:00~11:30	ふぁみさぼ栄養室 【講義】～食生活と子どものアレルギー～ 【講師】児童課 管理栄養士
	13:30~15:30	ふぁみさぼ保育室 【講義・実技】～保育の心・子どもの遊び～ 【講師】弥富市立保育所 保育士
令和6年2月29日(木)	9:30~11:30	ふぁみさぼ保健室 【実習】～子どもの世話～ 沐浴、着替え、調乳など 【講義】援助中の緊急対応と心構え、マナー 【講師】保健センター 保健師 子育て世代包括支援センター 母子保健コーディネーター
	13:30~15:30	ふぁみさぼレスキュー 【講義・実技】～子どもの安全～ AEDの使い方など 【講師】海部南部消防署 救急救命士
	15:30~	受講証交付

ところ / 市役所3階 保健センター 定員 / 各20人程度 申し込み方法 / 電話または窓口  
申込期限 / 令和6年2月16日(金) 持ち物 / ハンカチまたはタオル、筆記用具  
申・問 弥富市ファミリー・サポート・センター ☎58-3352 市役所児童課(内線154)

# 人事行政の運営などの状況

人事行政の透明性を高めるため、職員の任用・給与などを市民の皆さんにお知らせします。

## 1 職員の任免および職員数の状況

### (1) 職員の任免の状況

区分	採用(人)	退職(人)		
		定年	自己都合等	計
事務職	10	6	4	10
技術職	1	0	0	0
医療職	2	0	0	0
保育職	7	3	6	9
技能労務職	0	3	0	3
計	20	12	10	22

(注)対象期間 採用:令和4年4月2日~令和5年4月1日  
退職:令和4年4月1日~令和5年3月31日

### (2) 職員数の状況(各年4月1日現在)

部門	職員数(人)		対前年増減数(人)	
	令和4年度	令和5年度		
一般行政部門	議会	4	4	0
	総務・企画	63	68	5
	税務	24	24	0
	労働	0	0	0
	農林水産	9	9	0
	商工	4	4	0
	土木	24	24	0
	民生	145	143	△2
	衛生	20	20	0
	小計	293	296	3
特別行政部門	教育	34	31	△3
普通会計	計	327	327	0
公営企業等会計部門	下水道	5	5	0
	その他	16	15	△1
	小計	21	20	△1
合計	348	347	△1	

(注)職員数は、一般職に属する職員であり、地方公務員の身分を保有する休職者および派遣職員を含み、臨時または非常勤職員は除きます。



## 2 職員の給与の状況

### (1) 職員給与費の状況(令和5年度普通会計予算)

職員数(A)	給与費				1人当たり給与費(B/A)
	給料	職員手当	期末・勤勉手当	計(B)	
346人	1,156,574千円	274,388千円	585,836千円	2,016,798千円	5,829千円

(注)給与費は、令和5年度当初予算の計上額であり、職員手当には退職手当は含まれていません。

### (2) 職員の平均給料月額および平均年齢の状況(令和5年4月1日現在)

区分	平均給料月額	平均給与月額	平均年齢
一般行政職	309,500円	412,603円	40.3歳
技能労務職	242,000円	262,350円	52.9歳

### (3) 職員の初任給の状況(令和5年4月1日現在)

区分	初任給	採用2年経過日給料額	
一般行政職	大学卒	191,700円	204,200円
	高校卒	158,900円	169,800円
技能労務職	高校卒	143,800円	151,900円

(注)1 採用試験に合格し、学校卒業後直ちに採用された者の初任給と、その者が2年後に受けることとなる給料額について掲げたものです。  
2 給与制度の改正などにより変更となることがあります。



### (4) 職員手当の状況

期末・勤勉手当(令和5年4月1日現在) 退職手当(令和5年4月1日現在)

区分	支給割合	
	期末手当	勤勉手当
6月期	1.2月分	1.0月分
12月期	1.2月分	1.0月分
計	2.4月分	2.0月分
職制上の段階、職務の級などによる加算措置	有	

区分	支給割合	
	自己都合	定年
勤続20年	19.6695月分	24.586875月分
勤続25年	28.0395月分	33.27075月分
勤続35年	39.7575月分	47.709月分
最高限度	47.709月分	47.709月分
その他の加算措置など	定年前早期退職特例措置(3~45%加算)	
1人当たり平均支給額	2,722千円	18,588千円

(注)退職手当の1人当たり平均支給額は、令和4年度に退職した職員に支給された平均額です。ただし、任期を定めて採用された職員は除きます。

### 地域手当(令和5年4月1日現在)

支給対象地域	全地域
支給率	6%
支給対象職員数	347人
1人当たり平均支給月額	18,200円

(注)給与制度の改正により変更となることがあります。

### 特殊勤務手当(令和4年度)

職員全体に占める手当支給対象職員の割合	5.5%
対象職員1人当たり平均支給年額	6,000円
手当の種類(手当数)	4手当
手当の名称	行旅死亡人取扱手当、防疫作業手当、犬猫等死体処理取扱手当、生活保護現業業務従事手当

(注)対象職員1人当たり平均支給年額は、令和4年度普通会計決算額から算出した平均額です。

### 時間外勤務手当(令和4年度)

支給総額	100,113千円
1人当たり平均支給年額	358千円

(注)1人当たり平均支給年額は、令和4年度普通会計決算額から算出した平均額です。

### 扶養手当(令和5年4月1日現在)

内		容
配偶者、	行政職給料表の適用を受ける職員でその職務の級が7級までの職員	6,500円
父母など	行政職給料表の適用を受ける職員でその職務の級が8級の職員	3,500円
子		10,000円
満16歳の年度初めから満22歳の年度末までの子については、5,000円を加算		

### 住居手当(令和5年4月1日現在)

借家・借間の場合(家賃月額16,000円を超える場合に限る)家賃の額に応じて最高28,000円を支給

### 通勤手当(令和5年4月1日現在)

交通機関利用者	運賃に応じて最高55,000円を支給
自動車など使用者(片道2km未満の者は除く)	距離に応じて月額2,000円から31,600円を支給

### (5) 特別職の報酬などの状況(令和5年4月1日現在)

区分	報酬などの月額	期末手当
給料	市長	931,000円
	副市長	770,000円
	教育長	672,000円
報酬	議長	498,000円
	副議長	446,000円
	議員	398,000円
	計	3.3月分
加算措置	45%	



## 3 職員研修の実施状況(令和4年度)

区分	研修名	実施件数(件)	人数(人)
階層別研修	新規採用、一般前期・中期、新任係長研修など	9	75
派遣研修	地方自治法、地方税研修など	25	52
内部研修	防災担当者、メンタルヘルス研修など	9	366



# 介護予防・生活支援サービス事業 通所型サービスCについて



## 健康であるためになぜ運動が必要?

運動している方は、虚血性心疾患、高血圧、糖尿病、肥満、骨粗しょう症などの病気になる確率や死亡率が低くなることが認められています。また、運動は心や生活の質の改善に効果があります。

さらに、歩くことなど日常生活における身体活動は寝たきりや死亡を減少させる効果があるといわれています。介護の方面から見ると、介護が必要となった主な原因は、以下のグラフを見ていただくと分かるように、運動することで防げるものが多いです。

生活の中で身体の機能低下を感じる方はぜひ通所型サービスCの利用をきっかけに運動習慣をつけてみませんか。



通所型サービスCの指定事業所「みなともGO!」での運動の様子

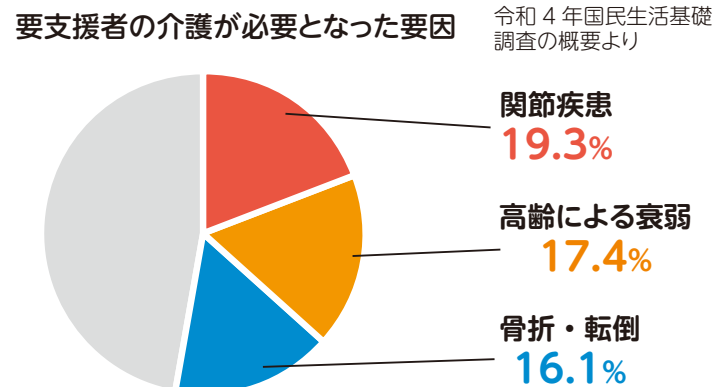

## 通所型サービスCとは

介護予防・生活支援サービス事業に位置づけられるものであり、歩行や食事摂取などの日常生活動作(ADL)および買い物などの生活行為(IADL)といった生活機能を改善するため、リハビリテーション専門職などの指導のもと短期間(6カ月)に集中して運動機能の向上を図る介護予防サービスです。利用対象者は、要支援認定を受けた方(要支援1、2)や65歳以上で基本チェックリスト(※)により生活機能の低下がみられる方です。

### ●サービス利用までの流れ

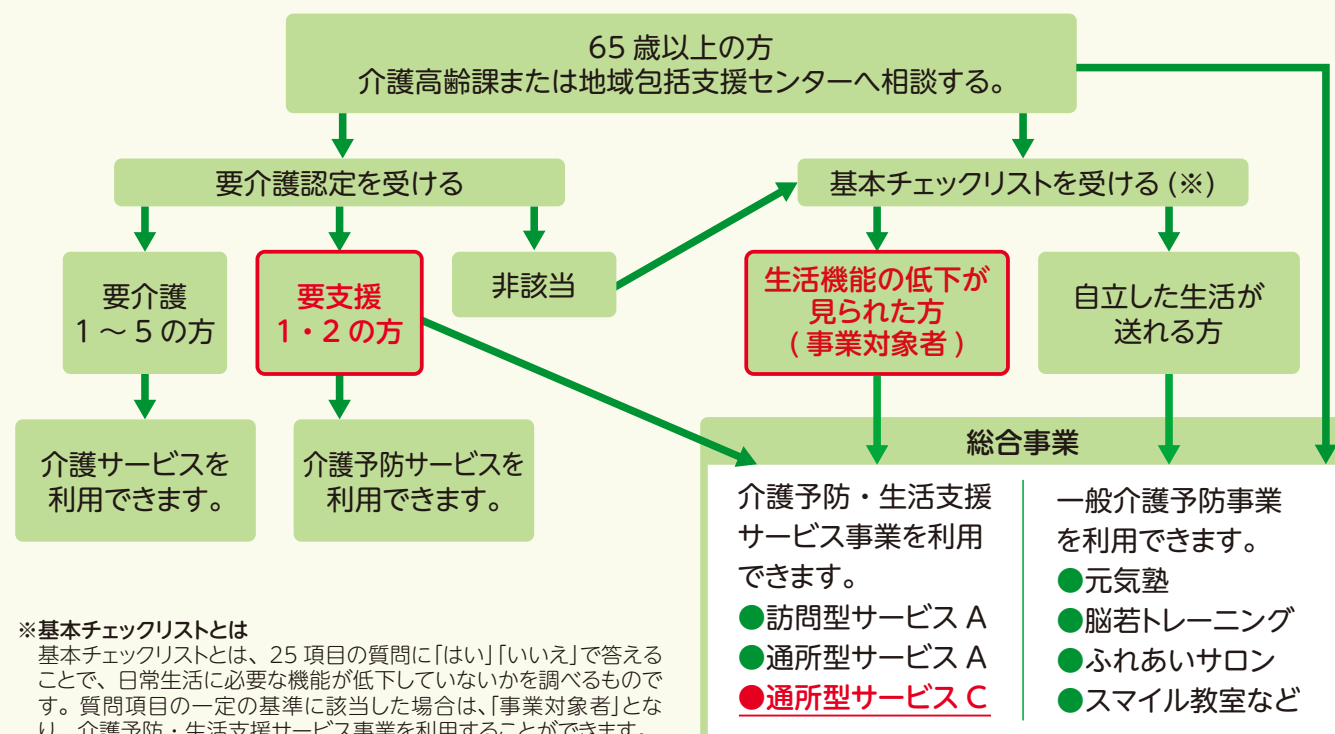

※基本チェックリストとは  
基本チェックリストとは、25項目の質問に「はい」「いいえ」で答えることで、日常生活に必要な機能が低下していないかを調べるものです。質問項目の一定の基準に該当した場合は、「事業対象者」となり、介護予防・生活支援サービス事業を利用することができます。

## 通所型サービスCを利用している方に話を聞きました!!

通所型サービスCを利用して3カ月  
伊井 たか子さん(60代)



- 利用しての変化(体・生活など).....  
スキーで左足首を骨折して、一時期は松葉杖で生活していました。通所型サービスCに通い始めたときは足を引いて歩いており、歩くことや階段の上り下りがとても怖かったです。通い始めて3カ月がたった今では、何も考えなくてもすたすたと歩くことができます。
- 利用しての感想.....  
スタッフの方や通っている方と交流できて楽しいです。また、外へ出る機会をつくることで生活リズムがよくなるように思います。パティリーの1階にあるので利用もしやすいです。  
身体のトレーニングに関してはアドバイスをもらいながら、家で実践する内容も一緒に考えていただけて良かったです。また、脳トレも行ってくれるので頭の体操もできるのも良いです。

通所型サービスCを利用後自費利用で利用継続(フリープラン)  
北野 泰宏さん(70代)



- 利用しての変化(体・生活など).....  
膝の手術をしてから階段の上り下りなどがスムーズにできなくなり、筋肉の衰えを感じるようになったことから、通所型サービスCを利用しました。  
利用前に比べ階段の上り下りがとてもスムーズにできるようになりました。
- 利用しての感想.....  
手術前はTKEスポーツセンターへ出向き、自主トレーニングを自己流で行っていました。ここではトレーナーの方からその場でアドバイスをいただけるので、トレーニングメニューの質が上がっていると思います。また、最初に体力チェックを行い、トレーニングメニューを組んでもらえます。自分の体の状態に合わせて、スタッフの方がメニューを考え直してくれるので自分に合った運動ができ、いいなと感じています。  
また、家族やスタッフの人に支えられて、日々の意欲も上がっています。

## スタッフ田中秀人理学療法士からのメッセージ

～介護予防は元気なうちから取り組んでください～

「フレイル」という言葉をご存じですか?フレイルとは健康な状態と要介護の間で、心身の活力が低下した状態のことをいいます。

フレイルの原因は運動不足や持病の悪化、認知機能の低下、閉じこもりなどさまざまな原因があります。特に筋力低下は転倒・骨折のリスクを高めるため早めの予防が大切になってきます。

本事業所では「このカラダと生きていく」をコンセプトに一人ひとりが自分らしく生活できるように、その方の身体機能や目標に合わせたメニュー作りを心がけています。新しいことを始めるには不安があると思いますが、カラダの衰えが気になっている、思うようにカラダが動かなくなってきたなどささいな変化でも、まずは相談や見学をしていただきたいです。



問 市役所介護高齢課(内線174・175)



# 福祉のマークをご存じですか？

障がいのある方に対応した施設、設備やルールなどの存在を示したり、障がいのある方が支援を必要としていることを分かりやすく伝えるため、障がい者に関するさまざまなマークがあります。これらは国際的に定められたものや、障がい者団体などが独自に策定して普及を進めているものもあります。

一人ひとりが障がいのことを知り、障がいの有無にかかわらず、互いを尊重し合いながら共生する社会となるよう、これらのマークへのご理解とご協力をお願いします。

障がい者に関するマークには、主に次のようなものがあります。(順不同)

 <p><b>障がい者のための国際シンボルマーク</b></p> <p>障がい者が利用できる建物、施設であることを明確に表すための世界共通のシンボルマークです。 駐車場などでこのマークを見かけた場合には、障がい者の利用への配慮について、ご理解、ご協力をお願いします。</p>	 <p><b>盲人のための国際シンボルマーク</b></p> <p>世界盲人連合で1984年に制定された盲人のための世界共通のマークです。視覚障がい者の安全やバリアフリーに考慮された建物、設備、機器などに付けられています。 このマークを見かけた場合には、視覚障がい者の利用への配慮について、ご理解、ご協力をお願いします。</p>	 <p><b>聴覚障がい者標識</b></p> <p>聴覚障がいであることを理由に免許に条件を付されている方が運転する車に表示するマークで、マークの表示については、義務となっています。 危険防止のためやむを得ない場合を除き、このマークを付けた車に幅寄せや割り込みを行った運転者は、道路交通法の規定により罰せられます。</p>
 <p><b>ハート・プラスマーク</b></p> <p>「身体内部に障がいがある人」を表しています。身体内部(心臓、呼吸機能、腎臓、膀胱・直腸、小腸、肝臓、免疫機能)に障がいがある方は外見からは分かりにくいいため、さまざまな誤解を受けることがあります。 内部障がいの方の中には、電車などの優先席に座りたい、障がい者用駐車スペースに停めたい、といったことを希望していることがあります。 このマークを着用されている方を見かけた場合には、内部障がいへの配慮についてご理解、ご協力をお願いします。</p>	 <p><b>ほじょ犬マーク</b></p> <p>身体障害者補助犬法の啓発のためのマークです。 身体障がい者補助犬とは、盲導犬、介助犬、聴導犬のことを言います。「身体障害者補助犬法」で、公共の施設や交通機関はもちろん、デパートやスーパー、ホテル、レストランなどの民間施設は、身体障がいのある方が身体障がい者補助犬を同伴するのを受け入れる義務があります。補助犬を同伴することのみをもってサービスの提供を拒むことは障がい者差別に当たります。 補助犬はペットではありません。社会のマナーもきちんと訓練されており、衛生面でもきちんと管理されています。</p>	 <p><b>耳マーク</b></p> <p>聞こえが不自由なことを表すと同時に、聞こえない方・聞こえにくい方への配慮を表すマークです。また、窓口などに掲示されている場合は、聴覚障がい者へ配慮した対応ができることを表しています。 聴覚障がい者は見た目には分からないために、誤解されたり、不利益を被ったり、社会生活上で不安が少なくありません。 このマークを提示された場合は、相手は「聞こえない・聞こえにくい」ことを理解し、コミュニケーションの方法などへの配慮(口元を見せゆくり、はっきり話す・筆談で対応する・呼ぶときはそばへ来て合図する・手話や身ぶりですすなど)についてご協力をお願いします。</p>
 <p><b>「白杖SOSシグナル」普及啓発シンボルマーク</b></p> <p>白杖を頭上50cm程度に掲げてSOSのシグナルを示している視覚に障がいのある方を見かけたら、進んで声をかけて支援しようという「白杖SOSシグナル」運動の普及啓発シンボルマークです。 白杖によるSOSのシグナルを見かけたら、進んで声をかけ、困っていることなどを聞き、サポートをお願いします。</p>	 <p><b>オストメイト</b></p> <p>オストメイトとは、がんなどで人工肛門・人工膀胱を造設している排泄機能に障がいのある障がい者のことをいいます。 このマーク(JIS Z8210)は、オストメイトのための設備(オストメイト対応のトイレ)があることおよびオストメイトであることを表しています。 このマークを見かけた場合には、身体内部に障がいのある障がい者であることおよびその配慮されたトイレであることをご理解の上、ご協力をお願いします。</p>	 <p><b>ヘルプマーク</b></p> <p>義足や人工関節を使用している方、内部障がいや難病の方または妊娠初期の方など、外見から分からなくても援助や配慮を必要としている方々が、周囲の方に配慮を必要としていることを知らせることができるマークです(JIS規格)。 ヘルプマークを身に着けた方を見かけた場合は、電車・バス内で席を譲る、困っているようであれば声を掛けるなど、思いやりのある行動をお願いします。</p>
 <p><b>身体障がい者標識</b></p> <p>肢体不自由であることを理由に免許に条件を付されている方が運転する車に表示するマークで、マークの表示については、努力義務となっています。危険防止のためやむを得ない場合を除き、このマークを付けた車に幅寄せや割り込みを行った運転者は、道路交通法の規定により罰せられます。</p>	 <p><b>手話マーク</b></p> <p>聞こえない・聞こえにくい人が手話言語でのコミュニケーションの配慮を求めるときに提示したり、役所、公共および民間施設・交通機関の窓口、店舗など、手話言語による対応ができることが掲示できます。また、イベント時のネームプレートや災害時に支援者が身に着けるピブスなどに掲示することもできます。</p>	 <p><b>筆談マーク</b></p> <p>聞こえない・聞こえにくい方、音声言語障がい者、知的障がい者や外国人などが筆談でのコミュニケーションの配慮を求めるときに提示したり、役所、公共および民間施設・交通機関の窓口、店舗など、筆談による対応ができることが掲示できます。また、イベント時のネームプレートや災害時に支援者が身に着けるピブスなどに掲示することもできます。</p>



## 平和を守るためにできること 弥富中学校 後藤 蒼依

### 【平和記念資料館での学び】

私は、平和記念資料館で戦時中の悲惨な状況について考えることができた。資料館には、被爆によって焼け焦げてしまった実際の物、けがや病気の被害にあった人の写真、当時の人たちが残した遺書などどれも戦争中の厳しい現実を突き付けられるようなものがあつた。ただ日本の勝利を願って苦しみに耐えるような姿は、見ていただけでも胸が苦しくなつた。だからこそ、もう二度とこのような目に合わないようするためにも、思い出したくないような戦争の恐ろしさや苦しさを語り継いでくれた人、そして未来の日本のために最後まで命がけで戦つた人々への感謝を私たちは一生忘れてはいけないと感じた。



### 【平和公園がもつ意味】

平和公園には、戦争による火の被害を受け、水を得ることができなかった多くの人たちのために、たくさんの水の施設が作られている。このように戦争によって犠牲になってしまった人々への心遣いが表れるような施設がたくさんあり、とても感動した。

### 【折り鶴の献納】

原爆の子の像の周りにたくさん飾られた折り鶴は、鶴を並べて文字や絵を作つたものなど、多くの人の工夫や思いが感じられる素晴らしいものだった。そして、このような場所を作つてくれた人たちの勇気ある行動に感謝するべきだと思つた。

### 【平和のためにできること】

戦争を経験した人が少なくなつていゝ中で戦争があつたことを忘れないためにも、どのように語り継いでいくかが重要だと感じた。今の私たちにできることは、広島に行つたからこそ分かつたことを他校の友達などに伝えることだと思つた。そして、戦争中の様子がリアルに感じられる平和記念資料館のような施設を守つていくことも大切だと感じた。

### 【広島研修を通して】

広島研修の二日間、今後の自分にとって刺激になるようなことがたくさんあつた。資料館で見たあの光景を、実際に毎日見ながら生活してゐた人がたくさんいたのだと思つと、本当に悲しくなつた。だからこそ、自分には関係ないと思つたのではなく、今、何不自由なく平和に生きられてゐることを有り難く思ふようになりたいと思つた。

## 広島研修に参加して 弥富中学校 やまぐち たくみ

### 【平和記念資料館を訪れて】

平和記念資料館の中に、原爆に侵された人々の写真が多くあつた。髪の毛が抜け落ちてしまつた人、原爆病に苦しんでゐる人、中には原爆の爆風で上半身が焼けただれていて、顔も分からないような状態の人々の写真もあつた。原爆が直撃したこと即死し、跡形もなくなつてしまつた人のことを思つと悲しい気持ちになる。他にも、爆風や放射能を浴びて生き残つた人は、原爆病などに長期間苦しめられたと思つから、その人々たちのことを思つと、とても胸が苦しくなる。



### 【被爆ピアノを聴いて】

放射能を浴びながらも、無事に原爆の爆発に耐えることができたピアノ。私はそのピアノの音色を聞く前、弱々しい音が出るのだらうと思つていた。しかし、そのピアノは、原爆の爆発を受けたとは思えないほど、力強い音を奏でた。

### 【平和公園を訪れて】

像それぞれに意味があつて、世界に平和が訪れてほしいという切なる思いを感じることができた。特に心に残つたのは、戦争という悲しい歴史をもう二度と繰り返すことなく、まっすぐな歴史を作ろうという思いが込められた、平和の時計塔であつた。

### 【これから私が平和のためにできること】

広島研修のような、数少ない戦争についての記録などを詳しく学べる機会を大切に、自分なりに戦争という悲しい歴史に対して考えをもつこと、仲間と共に戦争は、二度と起こしてはいけない意識をもつて、それを少しでもまわりに広めること、この二つをやりたい。

### 【学習を終えて】

平和公園や、平和記念資料館を訪れたことで、より戦争や原爆の恐ろしさや、平和の大切さやありがたみを実感することができた。また、平和公園の像を見たり、被爆ピアノを聞いたりしたことによって、戦争や原爆の被害を受けた後であっても、命の大切さや思いが力強く伝わつてくると感じた。





# 弥生小学校

本校は、校訓「やさしい子 よく考える子 いのちを大切にする子」を掲げ、本年度は、「Well Being ～笑顔いっぱい 夢いっぱい 愛にあふれた弥生小～」を合言葉に職員が一丸となって教育活動を行っています。

## 150周年を迎えました!

本校は、明治6年11月 鯛浦義校・五明義校という名で開校し、昭和33年に桜小学校、昭和48年には白鳥小学校が弥生小学校から分離独立し、現在に至ります。

今年は、開校150周年を迎え、同窓会からは、体育館の天幕を新調していただき、光り輝く校章が子どもたちを見守ってくれています。また、昨年度は、長寿命化工事により廊下の張替えやトイレの洋式化をはじめ、外壁も金魚草をイメージした黄色をアクセントにして塗られ、子どもたちもより快適に生活しています。



ドローンはどこだ?



のぞいちゃだめだよ!



1学期に150周年を記念して航空写真を撮りました。一気に上昇するドローンに子どもたちの歓声が湧き、その動きに目を奪われました。PTA 新聞では、その150年の歴史に触れ、PTA 広報部が資料館で展示された弥生小の写真を集めて紙面に載せたり、クイズを考えたりしました。そして、記念すべき「弥栄弥生だより」が発行されました。

## 輪になって〇 ～異学年交流～ 児童会企画 9月21日(木)体育館

4年ぶりに体育館に全校児童が集うことができました! 前期の児童会が企画し、全校児童が40のチームに分かれ、各チームの6年生が中心となって協力しながらクイズを解き、交流を深めました。クイズは、弥富市や学校生活に関するクイズ。問題が進むにつれて、笑顔やガッツポーズが増え、大いに盛り上がりました。あつという間に時間が過ぎ、「楽しかった!」と笑顔で教室に戻る姿が印象的でした。



### <児童会役員の声>

- ◆みんなが楽しく喜んでくれて、やりがいがあった。
- ◆とてもいい異学年交流ができた。「楽しかったね」「もっとやりたい」という声が聞こえてきた。
- ◆1から企画を考えて実行できたことがよかったです。
- ◆うれしかったし、とてもいい経験になった。



# 大藤小学校

子ども同士が関わり合い体力づくりができるように、合同で体育を行ったり、ふれあい班(縦割り班)活動の充実を図ったりしています。

## 運動会



8つのふれあい班が紅白2つのブロックに分かれ競い合った運動会。今年は応援席もふれあい班ごとでした。勝利のために必死に取り組む仲間を一生懸命に応援する姿もありました。競い合ったり、協力し合ったり、よい思い出になりました。

## 大藤フェスティバル



ふれあい班ごとに出し物を考え、全校児童で楽しみました。どのような出し物がよいか各ふれあい班の6年生が考え、準備をしました。工夫を凝らした出し物があり、みんな笑顔になりました。

## プールの授業



プールを楽しみに登校する子どもたち。今年は、けん引用のロープや水中カメラを用意しました。けん引も水中での写真撮影も仲間との協力が必要です。グループごとに助け合いながら、活動を楽しみました。



# HAPPY BIRTHDAY

12月生まれの子どもたち

子どもは宝 やとみのたから

1歳 倉見 乃葵ちゃん (平島町) 1歳おめでとう

2歳 服部 凧ちゃん (平島町) 2歳のお誕生日おめでとう

1歳 新美 萌恵ちゃん (前ヶ須町) これからも元気に育ってね!

2歳 中村 維月ちゃん (綱浦町) 2歳の誕生日おめでとう!

3歳 横井 優空ちゃん (宝室) 祝3歳! 電車と虫が大好き!

1歳 村上 暁人ちゃん (平島町) みんな大好きアキトくん♡

2歳 肥田 和汰郎ちゃん (五明町) どんどんお調子者に♪元気に健康にね!

3歳 山口 穂菜ちゃん (境町) いつも癒しをありがとう

1歳 橋本 妃莉乃ちゃん (五之三町) 可愛いきりちゃん大好きだよ♡

3歳 服部 旭ちゃん (綱浦町) 兄妹姉大好き♡未っ子息子

ID1001951

市ホームページ

子どもの写真を載せませんか?

●応募期間 12月6日(水)~13日(水)【必着】

●対象者 2月生まれで1歳から3歳までの子

●市役所人事秘書課(内線475)

## 保育のひろば 弥生保育所

みんなで集う遊戯室~何でもできる素敵な場所~

弥生保育所の真ん中には広い遊戯室があり、七夕の集いや生活発表会などの行事にはみんなで集まります。毎週1回の集会では、体操をしたり、歌を歌ったりしています。今年は夏祭りも遊戯室で行い、快適な中で盆踊りを踊ることができました。

また、小さい子がハイハイしたり、トコトコ歩いたりして散策を楽しんでも安全な場所です。雨の日には、マットや平均台など年齢に合った運動遊具を使って体を動かしたり、鬼ごっこやドッジボールを楽しんだりもできます。

みんなで集まった七夕の集い。舞台の上で歌を歌ったよ。みんなに見てもらって、少し緊張したね。



和太鼓を囲んで盆踊りを踊って楽しかったね。



幼児組のどの部屋からもよく見えるため、子どもたちは「友達は何をしているのかな?」と刺激をもらっています。遊戯室が「素敵な場所」として子どもたちの記憶に残るように、これからもいろいろな経験をしたいと思います。



保育室を飛び出して広い遊戯室を散策します。いっぱい歩いたり、ハイハイしたりできるね。



お天気の悪い日は友達と一緒に運動遊びを楽しみます。

# SUKU SUKU PLAZA



## 児童館だより 12月1日~令和6年1月10日

ID100254

★各児童館共通 開館時間 9:30~17:00 休館日 日曜日・祝日

	さくら児童館 ☎65-6191	白鳥児童館 ☎66-1036	栄南児童館 ☎68-6266	弥生児童館 ☎65-8107	大藤児童館 ☎68-4101	東部児童館 ☎52-4611
卓球をしよう (小学生対象)	12月16日(土) 14:00~16:00	12月23日(土) 14:00~16:00	🐻	12月9日(土) 14:00~16:00	12月16日(土) 14:00~16:00	12月16日(土) 14:00~16:00
将棋をしよう(小学生対象)	🐻	🐻	🐻	12月20日(水) 16:00~	🐻	🐻
★クリスマスリースづくり [2部制] (小学生対象)	12月2日(土) ①13:30~14:30 ②14:30~15:30 定員各10人	12月9日(土) ①13:30~14:30 ②14:30~15:30 定員15人	🐻	12月9日(土) ①10:00~11:00 ②11:00~12:00 定員各10人	12月2日(土) ①10:00~11:00 ②11:00~12:00 定員各10人	🐻
★クリスマス会 (小学生対象)	12月23日(土) 10:30~ 定員なし	12月16日(土) 14:00~ 定員15人	12月16日(土) 13:30~ 定員15人	12月16日(土) ①10:00~11:00 ②13:00~15:00 定員なし	12月23日(土) 14:00~ 定員なし	12月23日(土) 14:00~ 定員15人
★毛糸でつくろう (小学生対象)	12月26日(火) ①10:30~11:30 ②13:30~14:30 定員各10人	12月22日(金)~ 12月25日(月) 定員15人	12月23日(土) ①13:30~14:30 ②14:30~15:30 定員15人	12月26日(火) ①10:00~11:00 ②13:30~14:30 定員各10人	12月26日(火) ①10:00~11:00 ②13:30~14:30 定員各10人	12月26日(火) ①10:30~11:30 ②14:00~15:00 ③15:00~16:00 定員15人
お正月遊びをしよう	1月4日(木)~こままわし・かるたとり・はねつきなどお正月の遊びをお友達と楽しみましょう。					
★じどうかんであそぼう (1歳児以上~未就学児対象)	12月はお休みに なります ※親子で触れ合う時間を楽しんでいただくプログラムです。弥富市在住の方ならどなたでも、どの児童館でも参加できます。お母さんだけでなく、お父さん・おじいちゃん・おばあちゃんも大歓迎です。					

※お話しタイムはさくら・大藤・栄南は(月曜日)、白鳥・東部は(木曜日)、弥生は(土曜日)に行います。  
※定員がある行事で、市外の方が参加を希望される場合は、各児童館にお問い合わせください。  
※★マークのある行事は申し込みが必要です。

## 子育て支援センター「みんなで子育て」応援します!

ID100257

子育てに困っていること、悩んでいることありませんか? 子育ての喜びや悩みを分かち合い、一緒に子育てしましょう!

★各支援センター共通 開館時間 8:30~17:15 休館日 土・日曜日、祝日

ひので子育て支援センター	相談日 月~金曜日	行 事
☎66-0008	電話相談 9:00~16:30	なかよしひろば、年齢にあわせて、わくわくベビー、キッズ、チャイルド、フレンズ、マタニティを行っています。 ※「わくわくだより」・ホームページを通して情報と日程をお知らせしています。
弥生子育て支援センター ☎65-8211	面接相談 13:00~16:30	
東部子育て支援センター ☎52-4612	訪問相談 13:00~15:30(要予約) 臨床心理士の個別相談(要予約)	

※詳しくは、各子育て支援センターにお問い合わせください。

## ファミリー・サポート・センター 利用会員と協力会員が助け合う組織です

ID100268

「基本事業」、「病児・病後児保育事業」、「産前・産後サポート事業」のご利用は、事前に会員登録が必要です。ただし、「産前・産後サポート事業」のご利用は、まず子育て世代包括支援センター(☎65-1111)にご相談ください。ファミリー・サポート・センターでは、平日午前9時30分から登録受け付けをしています。登録時に利用方法などの説明をします。

休業日 日曜日、祝日(土曜日は電話受付のみ) ☎58-3352

会員登録出張所	12月4日(月)10:00~11:30	ところ/東部子育て支援センター 持ち物/母子手帳
基本事業	保育所の送迎、保護者外出時の預かりなど	曜日や時間、援助内容に合う協力会員が援助を行います。
病児・病後児保育事業	月~金曜日 8:30~17:00	専用施設 キッズケアルーム「えがお」でお預かりします。(看護師常駐)
産前・産後サポート事業	月~金曜日 9:00~17:00	育児支援・家事支援を行います。※1回につき2時間まで。

※詳しくは、ファミリー・サポート・センターへお問い合わせください。



株式会社 三愛・弥富市  
災害時における建築副資材製品等  
の供給に関する協定



10/2  
〔月〕  
災害時における建築  
副資材製品等の  
供給に関する協定式

株式会社 三愛(五斗山三丁目 131 番地)と大規模な地震による津波あるいは台風などによる洪水・高潮などの災害が発生した場合または発生する恐れがある場合に、災害復旧などが必要な建築副資材製品などの供給を行うための協定式を実施しました。

災害時、建築副資材製品のブルーシート、土のう、フレコンバッグなど、復旧に必要とするものを早い段階で供給していただき、早期の復旧作業の体制をとることができます。

まちの話題

くらしの情報を発信

市公式SNS

YouTube



弥富市役所

X(旧Twitter)



@yatomi\_city

LINE



@yatomishi

弥富市商工会・弥富市  
災害時におけるキッチンカーによる  
物資の供給に関する協定



10/2  
〔月〕  
災害時における  
キッチンカーによる  
物資の供給に関する  
協定式

弥富市商工会と、大規模な地震による津波もしくは台風などによる洪水・高潮などの災害が発生した場合または発生する恐れがある場合に、商工会の会員が所有するキッチンカーを活用して物資の供給を実施できるように協定式を実施しました。

災害時には、開設した避難所および市内で指定した場所におけるキッチンカーによる炊き出し、調達可能な物資の供給および提供する食材の調理などを行い避難者などに提供することになります。



10/23  
〔月〕  
いっぶくカフェ  
(認知症カフェ)  
開催!!

約3年半ぶりにいっぶくカフェが十四山総合福祉センター内の十四山茶房花笑みで開催されました。グループホーム入居者や認知症の方のご家族など28人がおみえになり、おいしいモーニングを食べながら歓談を楽しんでいました。

また、認知症地域支援推進員に日頃の悩みなどを相談する方もいらっしゃいました。「おいしかった」「楽しかった」「また来たい」という声が多く聞かれました。

10/21  
〔土〕

三ツ又池公園植樹祭と  
ネモフィラの苗4,000株の寄付



三ツ又池公園にて、市民参加型ボランティアによる芝桜 16,000 株の植樹を行いました。

来年の4月から5月にはきれいに咲き並ぶ芝桜を、多くの方々にご覧いただくことができます。

また、今年は株式会社三菱UFJ銀行 蟹江・弥富支店からネモフィラの苗 4,000 株を寄付していただきました。

10/11~26  
〔水〕〔木〕

男女共同参画  
ポスター  
コンクール

弥富まちなか交流館2階市民ギャラリーで、男女共同参画ポスターコンクール作品の展示が行われました。このコンクールは、未来を担う市内の小中学生に男女共同参画について考え、関心を持ってもらうことを目的に、ポスター制作を行ってもらい、各校の代表作品を展示するものです。今年度は各小中学校から選出された 29 作品の展示を行いました。



防災クイズに挑戦してみませんか?

ちょっと一息  
“防災”

問題 世界で発生する何%以上の地震が日本で発生しているか? 答えは下をご覧ください。

- ① 17%
- ② 20%
- ③ 25%

※日本は地震大国です。日本における人体に感じる有感地震の回数は年間に1,100回以上で、これは1日あたり3~4回の割合で地震が起こっていることを示します。



こちらのカレンダーは、広報から切り取って見やすい所に貼ってください。

12月

行事予定カレンダー

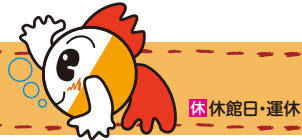

休館日・運休

SUN	MON	TUE	WED	THU	FRI	SAT
					1	2
3 さんちゃんバス いくた整形外科 (愛西市) ☎25-9911	4 図書館・歴史民俗資料館	5 障がいのある方の就業相談 (市役所) 13:00~16:00	6	7 中村年金事務所による年金相談(予約制) (市役所) 10:00~15:00	8	9
10 さんちゃんバス しらはま整形外科皮膚科クリニック (津島市) ☎32-3001	11 図書館・歴史民俗資料館	12 生活自立支援相談 (市役所) 9:00~正午 障がいのある方の就業相談 (市役所) 13:00~16:00	13 心配ごと相談所 弁護士による法律相談 (予約制) 結婚相談(予約制) (総合福祉センター) 13:00~16:00	14	15	16 はっさんかい (認知症家族交流会) (弥富まちなか交流館2階) 10:00~11:30 認知症サポーター養成講座 (弥富まちなか交流館3階市民ホール) 10:00~12:00
17 さんちゃんバス 服部整形外科皮膚科 (弥富市) ☎65-1200	18 図書館・歴史民俗資料館 社会保険労務士によるねんきん相談(予約制) (市役所) 10:00~16:00	19 障がいのある方の就業相談 (市役所) 13:00~16:00 生活自立支援相談 (市役所) 9:00~正午	20 心配ごと相談所 行政相談所 (総合福祉センター) (十四山総合福祉センター) 13:00~16:00 成年後見制度についての無料相談(予約制) (市役所) 13:30~16:20	21 弁護士による権利擁護や成年後見についての無料相談(予約制) (十四山支所) 13:00~15:50	22 2学期終業式(小中学校)	23
24 さんちゃんバス 浅井外科クリニック (あま市) ☎(052)441-8002	25 図書館・歴史民俗資料館 (納期限) 固定資産税 3期 国民健康保険税 6期 後期高齢者医療保険料 6期	26 障がいのある方の就業相談 (市役所) 13:00~16:00	27 弁護士による法律相談(予約制) (総合福祉センター) 13:00~16:00	28	29 さんちゃんバス 図書館・歴史民俗資料館	30 さんちゃんバス 図書館・歴史民俗資料館 奥村クリニック (津島市) ☎22-2600
31 さんちゃんバス 図書館・歴史民俗資料館 (納期限) 下水道等使用料 10・11月分 はせ川外科 (津島市) ☎24-3370	1/1 元旦 さんちゃんバス 図書館・歴史民俗資料館	1/2 さんちゃんバス 図書館・歴史民俗資料館	1/3 さんちゃんバス 図書館・歴史民俗資料館	※手話通訳者の設置 毎週水曜日(市役所)9:00~正午 ※令和5年9月から令和6年2月まで、総合福祉センター館内 工事につき出入口が異なりますので、ご注意ください。		

問「心配ごと相談所」、「弁護士による法律相談」、「司法書士による相続に関する登記手続」および「結婚相談」 市社会福祉協議会 ☎65-8105  
問「成年後見制度についての無料相談」および「弁護士による権利擁護や成年後見についての無料相談」 海部南部権利擁護センター ☎69-8181

令和5年12月 平日夜間・休日診療問い合わせ先

当番医療機関については、下記の消防署または救急医療情報センターへご確認の上、受診してください。

※都合により変更されることがあります。

※午後5時以降は消防署へお尋ねください。 ※あま市は市外局番が052です。

●海部南部消防署 ☎52-0119 ●海部南部消防署北分署 ☎65-0119 ●救急医療情報センター ☎26-1133

診療日	受付時間	診療先
小児科 日・祝 年末年始	9:00~11:30 13:00~16:30	※病状などのお問い合わせは、受付時間内に直接お電話してください。 ※診療再開については、決まり次第、市ホームページにてお知らせします。
歯科 日・祝 年末年始	9:00~11:30 14:00~16:30	問 海部地区急病診療所 (☎25-5210) (津島市裁原町字郷西 37) <a href="http://amaq.sakura.ne.jp">http://amaq.sakura.ne.jp</a>
薬など	くすり・医療用品などに関する緊急の相談・質問などは右記へお問い合わせください。	津島海部薬剤師会 くすり安心電話 ☎090-2136-3858 開設時間 21:00~24:00

歴史探訪

このコーナーでは、弥富市のまだまだ知られざる歴史について、弥富ふるさとガイドボランティアが紹介していきます。



宮崎筠圃邸址

宮崎筠圃は江戸時代中頃に活躍した十四山出身の漢学者・文化人です。享保2年(1717年)鳥ヶ地に生まれ、安永3年(1774年)に京都で亡くなりました。幼い頃から非常に聡明で、10歳のときに漢詩を作ったと伝えられています。この頃に父と共に名古屋に移って学問に励みました。

17歳で京都に移住し、儒学者伊藤東崖の下で学ぶと同時に書画も修めました。特に竹を描くことに優れ、浅井岡南らとともに「平安四竹」と称賛されました。

生家は、昭和20年ごろに取り壊され、その跡地には十四山中学校が建てられました。宮崎筠圃邸址の碑は現在、十四山中学校グラウンドの片隅にあります。



宮崎筠圃邸址の碑

市長の部屋



澄みきった冬晴れの日が続く頃お元気にお過ごしのことと存じます。

12月といえば、クリスマス、イルミネーション、大掃除、忘年会などを思い浮かべますが、4年余りに及ぶコロナ禍により大きく変化したのが「忘年会」ではないでしょうか。

コロナ禍以降、それまで誰もが当たり前だと思っていた忘年会の習慣は、めっきり失われてしまいました。

しかしそれはコロナばかりが理由ではありません。飲酒人口の減少や、また一人一人の価値観やライフスタイルを尊重する世の中の流れの中で、このような習慣が減ってしまったのではないかとわかっております。

広辞苑によると忘年会とは「その年の苦労を忘れるために年末に催す宴会」とあります。時計の針を巻き戻すことはできるのでしょうか。

結びに、年末ご多忙の折ではございますが、お身体にお気をつけて良き新年をお迎えください。

弥富市長 安藤正明



# 2023 12 暮らしの情報

## お知らせ

### 65歳（第1号被保険者）からの介護保険料について支払い方法が変わります

40歳から64歳までの介護保険料は、各医療保険料（国民健康保険、社会保険、共済保険など）に含まれて徴収されますが、65歳になると介護保険料の決め方と納め方が変わります。特別徴収（年金からの天引き）が始まるまでの間は、普通徴収（納付書または口座振替）で納めていただくこととなります。4月から8月生まれの方は8月に、9月から3月生まれの方は誕生月の翌月までに納付書を送らせていただきますので、最寄りの金融機関などでお支払いをお願いします。

問市役所介護高齢課（内線 173）

### 八穂クリーンセンターへの自己搬入について



令和6年1月からガラス類・陶磁器類が八穂クリーンセンターへ搬入できるようになります。

家庭ごみを八穂クリーンセンターへ自己搬入する方法については、「弥富市資源・ごみ分別ガイドブック」の11ページまたは、二次元コードをご参照ください。

問市役所環境課（内線 232・233）  
ID1005238

### 12月3日から9日までは障害者週間です

「障がいがあっても地域で普通に暮らしたい」障がい者一人一人の思いを実現するため、障がいのある人もない人も互いに支え合って暮らせるまち。私たちがこれから目指す社会はこのような共生社会です。

広く障がい者の福祉についての関心と理解を深め、障がい者が社会・経済・文化その他あらゆる分野の活動に積極的に参加する意欲を高めることを目的として、毎年12月3日から9日までを障害者週間と定めています。

この機会に皆さんも一緒に共生社会について考えてみませんか。

問市役所福祉課（内線 162・163）

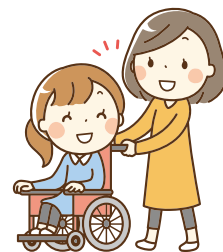

### 公共下水道の事業計画変更案の縦覧

弥富市公共下水道の事業計画変更案に関する縦覧を次のとおり行います。なお、市民および利害関係人は、縦覧期間満了の日までに変更案についての意見書を市に対して提出することができます。

●計画の名称  
日光川下流域関連弥富市公共下水道事業計画書

### ●縦覧期間

12月8日（金）～22日（金）  
午前8時30分～午後5時15分

（土・日曜日、祝日を除く）

### ●縦覧・意見書提出場所

市役所下水道課

問市役所下水道課（内線 285）

### TKE スポーツセンター トレーニング講習会12月の予定

トレーニング室をご利用いただくには、初回に無料のトレーニング講習会（器具説明など）を受講いただく必要があります。なお、小学生以下のご利用はできません。

### ●トレーニング室利用料

大人 300円・中学生 150円

### ●とき

①10:00～ ②14:30～  
③18:30～

日 程	1回目	2回目
2日（土）	②	③
3日（日）	①	②
6日（水）	②	③
9日（土）	②	③
10日（日）	①	②
14日（木）	②	③
16日（土）	②	③
17日（日）	①	②
22日（金）	②	③
23日（土）	②	③
24日（日）	①	②
26日（火）	②	③

※予定は変更になる場合があります。

### ●所要時間

1時間半程度

### ●持ち物

運動のできる服装、上履き

### ●申し込み方法

電話または窓口

問TKE スポーツセンター（十四山スポーツセンター）  
☎52-2110



### 子育て世帯生活支援特別給付金（ひとり親世帯以外分）について

### ●支給対象者

以下のいずれかに該当する方（ひとり親世帯以外の給付金を受け取った方を除く）

- ①令和5年3月分の児童扶養手当が支給された方、令和5年4月分の新規児童扶養手当が支給された方
- ②公的年金などを受給しており、令和5年3月分の児童扶養手当の支給を受けていない方
- ③食費などの物価高騰の影響を受けて家計が急変するなど、収入が児童扶養手当を受給している方と同じ水準となっている方

### ●支給額

児童1人当たり一律5万円

### ●申請期限

令和6年2月29日（木）

### ●備考

- ①に該当する方は申請不要です。令和5年6月に既に支給しております。
- ②③に該当する方は申請が必要です。

問市役所児童課（内線 155）

### 子育て世帯生活支援特別給付金（ひとり親世帯分）について

### ●支給対象者

①②の両方に当てはまる方（ひとり親世帯分の給付金を受け取った方を除く）

- ①令和5年3月31日時点で18歳未満の児童（障害児の場合、20歳未満）を養育する父母など（※令和6年2月までに生まれた新生児なども対象になります。）
- ②令和5年1月1日以降の収入が急変し、住民税非課税相当の収入となった方

### ●支給額

児童1人当たり一律5万円

### ●申請期限

令和6年2月29日（木）

### ●備考

令和4年度「低所得の子育て世帯に対する子育て世帯生活支援特別給付金（ひとり親世帯以外の低所得の子育て世帯分）」の支給対象であった方は申請不要です。令和5年6月に既に支給しております。上記以外の方は申請が必要です。

問市役所児童課（内線 155）

### 固定資産税 償却資産の申告について

### ●申告が必要な方

- ・市内で事業を営んでいる個人または法人
- ・市内で事業は営んでいないが、事業用の償却資産を貸し付けている個人または法人

### ●申告基準日

令和6年1月1日現在の所有状況

### ●申告期限

令和6年1月31日（水）

### 償却資産申告の対象となる事業 および資産（例）

事業例	対象資産例
農業	田植機・耕運機・乾燥機・温室など
建設業	ブルドーザー・パワーショベル・ポータブル発電機など
製造業	各種製造設備・受変電設備・搬送設備など
電気・ガス・水道業	太陽光発電設備・供給管・冷却塔など
飲食業	厨房設備・冷凍冷蔵庫・レジスターなど
不動産業	アスファルト駐車場・フェンス・外灯など

※廃業・解散をした個人・法人についてもその旨を申告いただくようお願いいたします。

問市役所税務課（内線 212～214）

### 令和6・7年度入札参加資格申請の定時受付について

今年度は、2年に1度の入札参加資格更新の年となります。

令和6・7年度に、市が発注する建設工事などの入札に参加を希望される業者の方の定時受付を次のとおり行います。

### ●定時受付期間

（申請データの入力期間）

令和6年1月4日（木）～2月15日（木）

午前8時～午後8時（土・日曜日、祝日を除く）

### ●別送書類の提出期限

申請仮受付日（申請データ送信日）から土・日曜日、祝日を含む7日以内【必着】

ただし、最終提出期限は令和6年2月22日（木）【必着】

### ●申請方法

- ・建設工事、測量 / 設計 / 監理委託業務の場合「あいち電子調達共同システム（CALS/EC）」による電子申請



- ・物品購入・その他委託の場合

「あいち電子調達共同システム（物品など）」による電子申請



なお、詳細については、右の二次元コードから市ホームページをご覧ください。



問市役所財政課（内線 464）





### 令和6・7年度小規模工事契約希望者登録の定時申請について

市が発注する軽易な工事（1件の予定価格が130万円を超えないもの）において、弥富市入札参加資格者名簿に登録されていない方を対象に、市内小規模事業者の受注機会の拡大を図ることを目的として、小規模工事契約希望者登録制度を実施しております。

今年度は、2年に1度の小規模工事契約希望者登録更新の年となります。申請を希望される方は、申請書などの提出をお願いします。

#### ●定時受付期間

令和6年2月1日（木）～29日（木）午前9時～午後5時（土・日曜日、祝日を除く）

#### ●申請方法

市役所財政課まで申請書などを提出してください。（郵送不可）

なお、詳細については、市ホームページをご覧ください。

問市役所財政課（内線464）

ID1004513

### 家屋を取り壊したときの届け出

固定資産税は、毎年1月1日（賦課期日）現在の所有者に課税されます。

本年12月末までに取り壊した家屋については、翌年度から課税されませんので、家屋を取

り壊したときは、面積の大小にかかわらず「家屋とりこわし届」を提出してください。

「家屋とりこわし届」は市ホームページ掲載の様式または市役所税務課備え付けの届出用紙を使用してください。

なお、登記済の家屋を取り壊した場合は、法務局にて滅失登記の手続きをしてください。

問市役所税務課

（内線212～214）

ID1000177



### 配食サービスの年末年始休業期間のお知らせ

#### さくら配食サービス

12月30日（土）～令和6年1月3日（水）

☎(052) 309-5250

#### 宅配クック1.2.3

令和6年1月1日（月）～3日（水）

☎(052) 442-5101

#### ライフデリ

令和6年1月1日（月）～3日（水）

☎31-7341

問市役所介護高齢課（内線175）

### 県営名古屋空港からのお知らせ

年末年始期間中は、空港駐車場が満車になり、駐車できない恐れがあります。空港をご利用の際は公共交通機関もご利用ください。

問名古屋空港総合案内所

☎(0568) 28-5633

（午前7時～午後9時）



### 北朝鮮人権侵害問題啓発週間（12月10日～16日）

警察では関係機関と緊密に連携を図りながら拉致容疑事案および北朝鮮による拉致の可能性を排除できない事案の全容解明に向けた捜査・調査を推進しております。

北朝鮮による拉致の可能性を排除できない行方不明者の方々については、愛知県警察ホームページに掲載しています。お心当たりのある方は、どんな小さなことでも結構ですから、蟹江警察署まで情報をお寄せください。

問愛知県蟹江警察署

☎95-0110

### 市消防団年末夜警を実施します

市消防団は、12月28日（木）、29日（金）に、北部地区、南部地区および東部地区の各分団車庫などに年末夜警詰所を設営し、火災発生の未然防止のため、管轄区域内の警戒を行います。

#### ●警戒実施日および分団

12月28日（木）

第1、3、6、7、9、12、13、16分団

12月29日（金）

第2、4、5、8、10、11、14、15分団

#### ●警戒時間

午後9時～午前0時

問市役所防災課（内線482）

### 催しもの

#### 新春交歓会の開催

#### ●とき

令和6年1月4日（木）

○弥生学区、桜・日の出学区、白鳥学区

受付：午前9時～9時15分

交歓会：午前9時15分～10時

○大藤学区、栄南学区、十四山地区

受付：午前10時30分～10時45分

交歓会：午前10時45分～11時30分

#### ●ところ

総合社会教育センター  
公民館ホール

#### ●内容

市民の皆さんと、すがすがしい気持ちで新年のあいさつを交わし、新しい年の門出を祝いましょう。

※駐車場に限りがあるため、できるかぎり乗り合わせてお越しください。

問市役所人事秘書課

（内線474・475）

#### 映画鑑賞と防災講演会の開催

#### ●とき

令和6年1月14日（日）  
午後1時～4時

#### ●ところ

総合社会教育センター  
中央公民館ホール

#### ●内容

大川小学校の教訓に学ぶ～安全確保は組織的に科学的に～

近年大規模な水害が多発しており、今まで以上に地域防災力の重要性が高まっています。災害の経験を教訓として次に備えましょう。今回は、「組織の防災力」をみんなで考えます。防災力を「個人の問題」に矮小化せず、「組織全体の防災力を高める」ための教訓として、映画『生きる』大川小学校津波裁判を闘った

人たち」を鑑賞します。鑑賞後、講演と語り合いをします。

- ①映画『生きる』大川小学校津波裁判を闘った人たちの鑑賞
- ②講演「津波から命を守った学校の事例紹介」
- ③語りあい「弥富市でこの教訓をどう生かすか」

#### ●参加費

無料（小学生未満の方は、保護者同伴をお願いします）

#### ●申込期限

令和6年1月12日（金）

#### ●申し込み方法

弥富市防災情報（弥富防災・ゼロの会）ホームページや右下の二次元コードからも申し込みできます。



#### ●主催 弥富防災・ゼロの会

#### ●後援 弥富市

問市役所防災課（内線483）

#### 冬休みの宿題をしよう 習字教室受講生募集

シルバー人材センターで習字教室を開催します。

#### ●とき

12月25日（月）、26日（火）  
午前9時30分～11時30分  
午後1時30分～3時30分

#### ●ところ

市高齢者生きがいセンター  
2階 多目的室  
鯛浦町上本田95番地1

#### ●講師

有料広告  
Canal associa カナルアソシエ株式会社  
いかなるトラブルも即解決！  
水回りや生活の安心・安全をお届けします  
〒498-0014 愛知県弥富市五明四丁目66番地  
TEL 0567-65-2285 FAX 0567-65-2299  
0120-152-285

有料広告  
アソシエコートによる安心・安全の環境を実現  
地域社会に貢献する会社  
株式会社アミニティライフ  
〒498-0014 愛知県弥富市五明四丁目66番地  
TEL 0567-65-3101 FAX 0567-69-5355  
0120-381-797

有料広告  
Studio RUI 子供クラシックバレエ  
クラシックバレエは、リズム感や表現力が身につく、体幹が鍛えられ美しい姿勢になります。  
初等クラス体験レッスン受付中（4歳より）  
月・水・金曜日 16:00～  
体験料：¥500 ※はぐみんカードご提示で無料  
大人バレエ・ピラティスの体験も随時受付中  
Studio RUI（スタジオロイ）  
TEL:0567-65-9385

有料広告  
運動を習慣に  
今こそ本気で変わる  
PERSONAL GYM BETWEEN  
無料



- 野崎 典道先生
- 内容 冬休みの日誌の宿題（習字）
- 対象者 小学3年生～中学3年生
- 定員 午前、午後各10人
- 持ち物 習字道具・筆記用具・習字紙・新聞紙
- 受講料 1,000円（2日間）  
1日の参加でも1,000円をいただきます。
- 申し込み方法 電話
- 申込期間 12月6日（水）～先着順  
※定員になり次第終了
- 申・問市シルバー人材センター ☎65-5515

## 募 集

**パブリックコメント**  
弥富市障がい者計画・第7期  
弥富市障がい福祉計画・第3期  
弥富市障がい児福祉計画（案）

- 目的 令和6年度から令和11年度までの6年間を計画期間とする「弥富市障がい者計画（案）」と令和6年度から令和8年度までの3年間を計画期間とする「第7期弥富市障がい福祉計画・第3期弥富市障がい児福祉計画（案）」について、広く市民の皆さんの意見を聴取し策定の参考とするため、パブリックコメントを実施します。
- 計画案公表日 12月1日（金）
- 意見募集期間 12月1日（金）～令和6年1月4日（木）  
※郵送の場合は、募集期間内の消印有効。
- 計画案の公表・閲覧場所 ・市ホームページ

- ・市役所福祉課  
・十四山支所  
※閲覧時間：午前8時30分～午後5時15分（土・日曜日、12月29日～1月3日を除く）
- 意見提出方法 意見提出用紙（市ホームページまたは閲覧場所で取得）に記入の上、持参（市役所福祉課）、郵送、FAX、電子メールのいずれかの方法で提出してください。
- 申・問市役所福祉課（内線162・163）  
FAX67-4011  
☎shogai@city.yatomi.lg.jp  
ID1001126

**パブリックコメント**  
弥富市第9期介護保険事業計画・高齢者福祉計画（案）

- 目的 令和6年度から令和8年度までの3年間を計画期間とする「弥富市第9期介護保険事業計画・高齢者福祉計画（案）」について、広く市民の皆さんの意見を聴取し策定の参考とするため、パブリックコメントを実施します。
- 計画案公表日 12月11日（月）
- 意見募集期間 12月11日（月）～令和6年1月10日（水）  
※郵送の場合は、募集期間内の消印有効。
- 計画案の公表・閲覧場所 ・市ホームページ  
・市役所介護高齢課  
・十四山支所  
※閲覧時間：午前8時30分～午後5時15分（土・日曜日、祝日、12月29日～1月3日を除く）
- 意見提出方法 意見提出用紙（市ホームページまたは閲覧場所で取得）に記入の上、持参（市役所介護

- 高齢課）、郵送、FAX、電子メールのいずれかの方法で提出してください。
- 申・問市役所介護高齢課（内線172）  
FAX67-4011  
☎kaigo@city.yatomi.lg.jp  
ID1005743

**パブリックコメント**  
弥富市第3期国民健康保険データヘルス計画・第4期特定健康診査等実施計画（素案）

- 目的 令和6年度～令和11年度までの6年間を計画期間とする弥富市第3期国民健康保険データヘルス計画・第4期特定健康診査等実施計画（素案）について、広く市民の皆さんの意見を聴取し、計画策定の参考とするため、パブリックコメントを実施します。
- 計画案公表日 12月1日（金）
- 意見募集期間 12月1日（金）～令和6年1月5日（金）
- 計画案の公表・閲覧場所 ・市ホームページ  
・市役所保険年金課  
・十四山支所  
※閲覧時間：午前8時30分～午後5時15分（土・日曜日、12月29日～1月3日を除く）
- 意見の提出方法 意見提出用紙（市ホームページまたは閲覧場所で取得）に記入の上、持参（市役所保険年金課）、郵送、FAX、電子メールのいずれかの方法で提出してください。
- 申・問市役所保険年金課（内線125）  
FAX67-4011  
☎tokutei@city.yatomi.lg.jp  
ID1005739



## 地元を応援！ 明治安田生命（名古屋西支社）様へ 感謝状を贈呈しました



このたび、明治安田生命保険相互会社（名古屋西支社）様から、市へ702,500円の寄付金をいただき、10月2日、市役所市長公室で感謝状を贈呈しました。  
同社様では、地域に根差したさまざまな取り組みの実践を通じて、地域社会が抱える課題を解決していくことを目指しており、地元の元気プロジェクトの一環である「私の地元応援募金」として、令和3年度・令和4年度に引き続き、本寄付が行われました。



累計寄付額（R3～5）  
金1,265,000円

いただいた寄付金は、「地域住民の健康増進」、「介護・認知症の対策」、「子育て支援」などに関連する事業にありがたく活用させていただきます。  
問市役所財政課（内線463）

## ♡ 寄 付 ♡

### 弥富市に

- 明治安田生命 名古屋西支社 様  
……………金702,500円
- 株式会社 名古屋リース 様  
……………金145,000円
- 匿名 様  
……………金50,000円

### 社会福祉協議会に

- 海野 寿美 様  
……………金1,000円
- 岩本 禮子 様  
……………金10,000円

以上のとおり  
ご寄付いただき  
ありがとうございました。



## 弥富市議会議員一般選挙 立候補予定者説明会 【弥富市選挙管理委員会】

2月11日（日）告示、2月18日（日）執行の弥富市議会議員一般選挙の立候補予定者説明会を開催します。  
立候補予定者・運動員などを対象に、選挙運動および届出などについて説明を下記のとおり行います。  
●と き 12月14日（木）午後1時30分～  
●と ころ 市役所 3階大会議室  
問 市選挙管理委員会（内線445・446）

## 市議選啓発標語の決定

弥富市議会議員一般選挙の啓発標語を募集しましたところ、たくさんのご応募をいただき、ありがとうございました。  
慎重に審査いたしました結果、次の啓発標語が入選と決まりました。

- |      |                                    |                          |                         |
|------|------------------------------------|--------------------------|-------------------------|
| 《特選》 | ●選挙で示す 弥富の民意<br>伊藤彰敏               | 《佳作》                     | ●十八才 一步踏みだし 投票へ<br>鈴木光子 |
| 《入選》 | ●その票で 煌めく明日を<br>切り拓こう<br>長崎由美      | ●一歩ずつ 豊かな未来 拓くため<br>西村順子 | ●一票に 弥富の躍進 願おう<br>鳥居アケミ |
|      | ●やっときた!!<br>とにかく一票 みんなの想い<br>山田しのぶ |                          |                         |



## 有害鳥獣（鳥類）駆除の実施について

市内における農業被害を軽減することを目的として、実施計画表のとおり有害鳥獣（鳥類）駆除を実施します。以下のことを順守し実施しますので、ご理解ご協力のほどよろしくお願いいたします。

- (1) 駆除業務は、海部南部猟友会へ委託します。
- (2) 駆除業務は、有資格者において安全かつ適切に実施します。
- (3) 民家の近隣および人通りの多い場所では実施しません。
- (4) 農地内における捕獲許可指定鳥類のみ駆除を実施します。
- (5) 駆除は、散弾銃および空気銃（上之割地区、五斗山地区は空砲のみ）を適切に使用し、空薬きょうは回収します。
- (6) 地域から要請がある場合は、実施計画表の予定以外にも駆除を実施することがあります。
- (7) その他、駆除における安全管理を徹底します。

実施予定年月日	地 区
令和6年1月	9日 鎌島、松名、寛延、鍋田
	19日 稲元、西末広、東末広、鍋田、上之割、五斗山 東亜鉄工周辺（坂中地、馬ヶ地、鮫ヶ地、子宝、西蜷）
令和6年2月	9日 竹田、神戸、海屋、鍋田
	20日 鎌島、松名、寛延、西末広、東末広、鍋田、上之割、五斗山 東亜鉄工周辺（坂中地、馬ヶ地、鮫ヶ地、子宝、西蜷）
令和6年3月	11日 寛延、稲元、西末広、東末広、鍋田
	19日 竹田、神戸、海屋、鍋田、上之割、五斗山 東亜鉄工周辺（坂中地、馬ヶ地、鮫ヶ地、子宝、西蜷）
	29日 西末広、東末広、鍋田

問 市役所産業振興課（内線 252・253）

## 保育士（会計年度任用職員）を募集します

ID1001188

勤務場所	市立保育所
募集の種類	保育士・保育所看護師・調理員
勤務日	月～金曜日（週5日以内）
勤務時間	<p>&lt;保育所開所時間&gt; 午前7時30分～午後7時 ※勤務時間・日数など、相談に応じます。</p> <p>【例】 午前7時30分～午後2時30分（6時間） 午前8時30分～午後5時00分（7時間30分） 午後1時30分～午後7時00分（5時間30分） など。</p> <p>&lt;調理員&gt; 午前8時30分～午後4時30分（7時間） ※勤務時間・日数など、相談に応じます。</p>
必要書類	<p>(1) 弥富市会計年度任用職員登録申込書 (2) 顔写真（縦4cm×横3cm程度） (3) 保育士証・看護師証の写し</p>
賃金・手当など	<p>時給</p> <p>&lt;保育士&gt; 1,033円～1,222円 &lt;特定保育士&gt; 1,222円～1,437円 &lt;看護師&gt; 1,087円～1,311円 &lt;調理員&gt; 1,027円～1,030円 ※特定保育士条件は、クラス担任など、週5日勤務 ※雇用条件により、交通費・期末手当など支給あり。</p>
その他	勤務場所・勤務日数・勤務時間については相談に応じます。

申し込み方法  
市役所  
児童課で随時  
受け付け！



問 市役所児童課（内線154）

## 蟹江警察署からのお知らせ



市内犯罪発生状況（令和5年9月）暫定値

校区	弥生	桜	日の出	栄南	大藤	白鳥	十四山東部	十四山西部
侵入盗	1	0	0	1	0	1	0	0
特殊詐欺	0	0	0	0	0	0	0	0
自動車盗	0	0	1	3	0	0	0	0
車上ねらい	0	0	0	1	0	0	0	0
部品ねらい	0	0	0	0	0	0	0	0
自転車盗	1	1	0	0	0	2	0	0
自販機ねらい	0	0	0	0	0	0	0	0
ひったくり	0	0	0	0	0	0	0	0
強盗	0	0	0	0	0	0	0	0

自動車がヤード、モータープールなどから同時に複数台盗まれる被害が多発しています。被害を防ぐポイントは①自動車の鍵は車と離れた場所で保管、②保管施設、フェンスの堅牢化、③車両出入口にバリケードを設置、④防犯カメラの設置などが有効です！

問 蟹江警察署 ☎95-0110 市役所市民協働課（内線 432）

## 認知症サポーター養成講座 2023

### 認知症サポーター養成講座とは・・・

認知症になっても希望を持って日常生活を過ごせるまちを目指して、認知症についての正しい知識や、認知症の方と接するときの心構えについて学びます。  
受講された方には、認知症サポーターの証「オレンジリング」を贈呈します！

と き 12月16日（土）  
午前10時～正午

参加費  
無料！

と ころ 弥富まちなか交流館 3階市民ホール

対 象 者 市内在住・市内在勤の方

申込期限 12月8日（金） ※飛び入り参加もOKです！！

受講後には  
バルーンアートで  
ロバ隊長を作ってみよう！！



申・問 市役所介護高齢課（内線 174・175）



# 図書館だより

12/1~1/10

市役所図書館 ☎65-1117



ホームページ X(旧ツイッター)

## 新しく入った本



777  
伊坂 幸太郎/著



母がゼロになるまで  
リー・アンダーツ/著



ゆみちゃん  
小手鞠 るい/作

- | 図書名                | 筆者名など    |
|--------------------|----------|
| ●おとな六法             | 岡野 武志    |
| ●娘と話す、からだ・こころ・性のこと | 高尾 美穂    |
| ●1100日間の葛藤         | 尾身 茂     |
| ●からだの中から整うおかゆレシピ   | 堤 人美     |
| ●いもくりなんきん、ときどきあんこ  | 中川 たま    |
| ●ヒロイン              | 桜木 紫乃    |
| ●ごちそうさま            | accototo |

### ■よつば読書会 あなたも参加してみませんか？

- とき 12月9日(土) 午前10時~正午
  - ところ 弥富まちなか交流館 2階(ミーティングルーム)
  - テキスト 「山女日記」(湊 かなえ/著)
- ☆一冊の本をみんなで読み、意見を述べ合いながら、読書の領域を広げていきましょう!!!

■開館時間 火・水・木・金曜日 午前9時~午後7時  
土・日曜日、祝日(月曜日を除く) 午前9時~午後5時

■休館日 毎週月曜日  
※詳しくは、図書館ホームページをご覧ください。



スマートフォン 携帯電話

### ■おはなしの会

- 対象者 小学校低学年まで
- 内容 絵本や紙芝居の読み聞かせ
- とき 12月2日(土)、16日(土)
- ところ 図書館 おはなしのへや 午後3時~3時15分



## 図書館は夜7時まで開館中です!

仕事や学校帰りに立ち寄っていただきやすいよう、平日(月曜日を除く)は午後7時まで開館しています。皆さんのご来館をお待ちしております。



## 「学習室」をご利用ください



「学習室」は、同じフロアの別室で、サイレントスペースとして集中して調べものなどに取り組むことができます。図書館内の閲覧机席もご利用できます。「学習室」ご利用の際は、カウンターにお声掛けください。

## 自衛官等募集案内

募集項目	応募資格	受付期間
自衛官候補生	18歳以上 33歳未満の方	年間を通じて受け付け
陸上自衛隊高等工科大学生徒(一般)	男子で中卒(見込み含む)、17歳未満の方	令和6年1月5日(金)まで
予備自衛官補(一般)	18歳以上 34歳未満の方	令和6年1月10日(水)~4月6日(土)
予備自衛官補(技能)	国家免許資格などを有する方(資格により年齢上限は53歳未満から55歳未満)	

申・問 自衛隊愛知地方協力本部 一宮地域事務所 一宮市大江二丁目1番18号 ワキタビル2階 ☎(0586) 73-7522

# スポーツNEWS

申・問 市役所生涯学習課 (総合社会教育センター)

## 全国大会出場おめでとう!

### 燃ゆる感動がごしま国体2023

10月8日(日)~12日(木)  
鹿児島県国分体育館  
【ハンドボール競技】



飯田 樹菜(鯛浦) 結稀(五之三)

10月12日(木)~16日(月)  
鹿児島県加世田運動公園多目的広場  
【サッカー競技】



長尾 拓磨(平島中)

### ※敬称略 日程 場所

## 第18回全日本ハイシニアソフトボール大会

9月22日(金)~24日(日)  
茨城県桜川市総合運動公園



やま 山田 吉郎(鎌倉)  
よこ 横井 健一(四郎兵衛) ひらの 平野 進(鮫ヶ地)

## 第26回全国ヤングクラブバレーボール大会

9月30日(土)~10月1日(日)  
大阪府立門真スポーツセンター



江間 野々花(鎌倉)

## 第47回全日本ジュニア障害馬術大会2023

8月3日(木)~6日(日)  
山梨県馬術競技場



やま 山田 翔太(平島中)

## WFDF2023アジア・オセアニアアルティメット&ガッツ選手権大会

9月6日(水)~10日(日)  
フィリピン/マニラ



まつ 松田 憲人(鯛浦)

## スポーツ大会結果

### 第16回弥富市民ゴルフ大会

10月4日(水)  
鈴鹿カンツリークラブ

- 1 阿部 康治
- 2 細江 史仁
- 3 木村 良子

### 第18回弥富市ゲートボール大会

10月27日(金)  
文化広場市民グラウンド

- 1 混成チーム
- 2 男性チーム
- 3 女性チーム

### 第18回弥富市テニス大会 10月15日(日) 富浜緑地テニスコート

男子ダブルスの部	女子ダブルスの部	男子コンソレーションの部	女子コンソレーションの部
1 花井 和博 花井 雅史	1 前田 亜希 前田 菜月	1 渡辺 敏之 谷山 真	1 棟安 由紀 角澤 教子
2 野田 幸宏 村田 嘉彦	2 矢野 三保子 柏本 葉子	2 伊藤 明 岩橋 貴英	2 神谷 法子 久野 千恵子

### 第18回弥富市バレーボール大会(ママさん・小学生)

10月15日(日)  
総合社会教育センター(アリーナ)

ママさんの部	小学生の部
1 やとみ	1 桜バレーボールスポーツ少年団ティアラ
2 NAKASE	2 FCC Jr.男子
3 NEW WAVE	3 桜バレーボールスポーツ少年団男子

### 第18回弥富市インディアカ大会

10月29日(日)  
白鳥コミュニティセンター

女性の部	混成の部
1 飛翔シュリー	1 えいなん南
2 フォルテシモ	2 飛翔やまひがし
3 白鳥インディアカ	3 えいなん栄





# 12月 保健センター だより

問 市役所健康推進課(保健センター)(内線 311 ~ 318)

- 母子健康手帳:月~金曜日、8:30~16:30(土・日曜日、祝日を除く)に随時、市役所健康推進課(保健センター)で交付します。妊娠届出書(医療機関が発行したもの)、本人確認ができるもの(マイナンバーカード、運転免許証など)が必要です。※保健師などとの面談があり、30~40分程度かかります。余裕をもってお越しください。
- 子育て相談:保健師による個別相談を行います。事前に市役所健康推進課に電話などでご予約ください。
- 歯みがき相談:歯科衛生士による個別相談を行います。事前に市役所健康推進課に電話などでご予約ください。

## 乳幼児健診

乳幼児健診	実施日	受付時間	対象者	内容など	場所
3~4か月児健康診査	5日(火)	13:00~13:40	対象の方には個別通知でご案内します。	・お子さんの誕生日により、受付時間が異なります。詳しくは個別通知をご覧ください。 ・管理栄養士による離乳食の講話、後期のみ歯科講話 離乳食初期・中期の動画がご覧いただけます→	保健センター(市役所3階)
1歳6か月児健康診査	18日(月)	13:00~13:50	1歳7~8カ月頃のお子さんを対象に個別通知します。		
2歳6か月ピカピカ歯科教室	20日(水)	9:00~10:10	令和3年6月生まれのお子さんに個別通知します。		
3歳児健康診査	14日(木)	13:00~13:50	3歳2~3カ月頃のお子さんを対象に個別通知します。		
離乳食講習会 ※希望の方は事前に予約が必要です。 3~4か月児健康診査でご案内します。	6日(水)	前期 9:10~9:20	生後5~6カ月頃のお子さん		
		後期 10:15~10:30	生後9カ月頃のお子さん		
ベビー&キッズ計測会	19日(火)	9:30~11:00	未就学児(0~6歳)	身体計測、発育相談、要予約(5日前まで)	

**予防接種についてお知らせ** ※MR2期・日本脳炎2期・2種混合・子宮頸がんワクチンは対象の方へ個別通知をしています。 ※MR1期・水痘は1歳のお誕生日前日から接種できます。 詳しくは市ホームページ【令和5年度予防接種事業のご案内】をご覧ください。 予防接種の詳細はこちらからもご覧いただけます→ 

## 歯科検診

歯科保健	対象者	実施期間	場所	受診方法
歯周病検診	20歳以上の方	歯周病検診は3月30日までのご利用となります	歯科指定医療機関	検診が受けられる歯科医院一覧(令和5年度弥富市健康増進事業のご案内)を参照)に電話で予約し、受診してください。 ※節目歯科無料クーポン券対象の方には、5月末に個人通知にて詳細案内をしています。 受診時には「保険証」を持参してください。 ※妊産婦の方は、受診時に妊産婦歯科健診受診票、母子健康手帳をお持ちください。
妊産婦歯科健診	妊娠中の方 産後1年以内の方	対象となる期間中ご利用できます		

## 相談

成人保健	実施日時	内容など	対象者	場所
健康相談	随時(土・日曜日、祝日を除く) 9:00~15:00(要予約)	生活習慣病など体や心の健康について心配がある方に、保健師が個別に対応します。	市民	保健センター(市役所3階)
栄養相談	不定期(土・日曜日、祝日を除く) 9:30~13:30(要予約)	食事や栄養に関することについて、管理栄養士と一緒に考えてみませんか。※開催日は保健センターにお問い合わせください。		
歯科相談	随時(土・日曜日、祝日を除く) 9:00~15:00(要予約)	お口のケアや、誤えん性肺炎予防、お口の体操について歯科衛生士が個別に相談に応じます。		
禁煙相談	随時(土・日曜日、祝日を除く) 9:00~15:00(要予約)	禁煙方法を保健師と一緒に考えましょう。		

●健康手帳について:検診結果および精密検査結果は健康手帳を利用して、ご自身で管理しましょう。健康手帳は厚生労働省ホームページからダウンロードができます。

## 支援事業

助成等	内容	備考
出産・子育て応援支援事業	安心して出産・子育てができるよう妊娠期から切れ目ない相談・支援を行う『伴走型相談支援』と『出産・子育て応援ギフト』(国の出産・子育て応援給付金)による経済的支援を実施します。母子健康手帳交付時に出産応援ギフト(5万円)、出産後に子育て応援ギフト(5万円)を給付します。 ※令和4年4月以降に妊娠または出産した方が対象です。 ID1005257	詳しくは市ホームページ、市役所健康推進課へお問い合わせください。
アピアランスケア支援事業	がんの治療による脱毛や乳房切除に対するアピアランスケア用品(医療用ウィッグ・乳房補整具)購入費用の補助をします。 ID1004827	

## がん検診

ID1000227

### ●集団健診(バス検診)

保健センターおよび検診バスにて集団検診を実施します。一度に複数の検診を同時に受けることができます。詳しくは広報やとみ11月号または市ホームページをご覧ください。

○:空きあり △:残りわずか ×:満員 (令和5年11月15日現在)

日程	項	30代・特定後期高齢者健診	胃がん	肺がん	大腸がん	前立腺がん	子宮がん	乳がん	骨粗鬆症
1/10(水)		○			○		○	○	○
1/11(木)		○	○	○	○	○			

申・問 市役所健康推進課(内線314~316)

## 令和5年度 コロナワクチン接種について

令和5年10月20日時点

国の方針により変更となる場合がございます。ご了承ください。

### ●令和5年秋開始接種について

期間 / 令和5年9月20日~令和6年3月31日

使用ワクチン / オミクロン株(XBB.1.5)対応1価ワクチン ノババックス(ノババックスワクチンについては薬剤の有効期限により令和5年12月25日までの接種)

接種券について / 初回接種が終了し、最終接種より3カ月が経過した方に送付しております。転入の方や接種券を紛失された方については、健康推進課へ申請が必要です。お手元に未使用の接種券がある方はご使用になれます。

※インフルエンザワクチンは、同時接種可能です。

※接種実施医療機関については、市ホームページまたは同封のチラシをご覧ください。

※最新の情報については、市ホームページをご覧ください。

問 市役所健康推進課(内線318)

市ホームページ  
コロナワクチンについてのお知らせ



厚労省新型コロナ  
ワクチンについて



## 健康増進コラム ~第189回~

### アプリを使ってやとみ健康マイレージに参加しましょう!

やとみ健康マイレージは、①健診を受け、②健康づくりを30日間実践しポイントをためると、『あいち健康づくり応援カード(まいか)』がもらえる事業です。

チャレンジシートか、アプリでの参加のどちらかを選択できます。

今年度、本事業に参加された方には、『さんちゃんタオル』または『特製さんちゃんボールペン』をプレゼントします。『やとみ健康マイレージポイントカード』を市役所健康推進課までお持ちください。アプリで参加の方はスマホをお持ちください。



『まいか』とは?…県内の協力店で、サービスが受けられる優待カードです。協力店一覧は、市ホームページで確認できます。

**【対象】**  
小学生以上の市内在住・在勤・在学者  
**【ポイントをためる期間】**  
12月31日(日)まで  
**【ポイントカード提出期限】**  
令和6年1月31日(水)まで  
平日午前8時30分~午後5時15分  
**【提出先】市役所3階保健センター**  
※ポイントカードは市ホームページよりダウンロードまたは保健センター窓口で交付します  
※詳しくは『やとみ健康マイレージ』で検索!



## 歯の健康講座 12月号 その496

### オーラルフレイルとは(後編)

最近耳にするようになったオーラルフレイルとは何でしょう。

それは歯や口の機能の微妙な低下や食の偏りなどを含み、身体の衰え(フレイル)の一つです。「オーラルフレイル」とは、「オーラル(口腔のこと)」「フレイル(虚弱)」で健康と機能障害との中間にあり、可逆的であることが大きな特徴の一つです。早めに気づき適切な対応をすることで健康に近づきます。「オーラルフレイル」の始まりは、50~60歳代が一つの重要な年代で、滑舌低下(人や社会との関わりの減少)、食べこぼし、わずかなむせ、噛めない食品(噛む力や舌の動きの悪化の為)の増加、口の乾燥などほんの些細な症状で、見逃しやすく、気が付きにくい特徴があり注意が必要です。予防には3つ柱があります。それは「栄養(食・口腔)」「運動」「社会参加」です。社会とのつながりを失うことが、フレイルの最初の入り口です。

栄養・噛む力の低下や、飲み込む機能が衰えて、食事が減り、十分な栄養が取れなくなります。

**栄養(食・口腔):**バランスのよい食事、口腔機能の維持:毎日の食事には筋肉のもととなる魚、肉、卵、大豆製品を多く取り、よく噛むことも重要です。

**運動:**しっかり、たっぶり歩く、筋トレもしましょう。

**社会参加:**舌の動きが悪くなり、発音や会話に支障を来し、人との交流を避けて、家に閉じこもりがちになります。趣味・ボランティア・就労などをして、友達とおしゃべりや食事をして、いつも前向きな気持ちでいきましょう。

「オーラルフレイル」は老化のサインです。予防して、健康寿命を延ばしましょう。

歯周病や虫歯などで歯を失った際には適切な処置を受けることはもちろん、定期的に歯や口の健康状態をかかりつけの歯科医師に診てもらおうことが非常に重要です。(海部歯科医師会)



**English club BASE ベース**  
 おしゃれでアットホームな 英会話教室  
 ベビーから大人まで、外国人の先生と一緒に英語を楽しんでいます。アシスタントの先生もクラスに入るので安心です。

無料体験レッスン、受付中!!

☎ 0567-65-6652  
 住 愛知県弥富市前ヶ須町東勤助111-5  
 営 (火~金) 13:00~21:00 (土) 10:00~18:00  
 休 日月 P 有  
 WEB 「弥富英会話」で検索

**愛燦会は高齢者・障がい者・児童の「総合福祉」を展開しています**

- 特別看護老人ホーム  
安心してその人らしい生活ができます
- 短期入所生活介護(ショートステイ)
- 通所介護(デイサービス)
- 居宅介護支援事業所  
介護の専門家が利用をお手伝いします

社会福祉法人愛燦会  
 特別養護老人ホーム 長寿の里・十四町  
 弥富市六條町大塚68-1 TEL.0567-52-3294

**Kazenoko Okashi KO\_BO** 十四山茶房花笑み

きんちゃんサブレ新発売!  
 モーニング & ランチ  
 営業時間：9:00~14:00  
 定休日：日曜・月曜・祝日

風景や手土産にどうぞ  
 どなたでもご利用可

ShuJinbo Co., Ltd. **Kaze noko** Happy for all

風の子スクエア  
風の子びれっじ鎌倉  
 ・相談支援・通所支援  
・就労支援

風の子びれっじ平島  
風の子びれっじ前ヶ須  
 ・通所支援・日中一時支援  
・生活介護

楽しく!楽しく! 時間・空間・仲間を繋ぐ

株式会社主人公 〒498-0007 愛知県弥富市鎌倉町126番地2 TEL(代)0567-55-8281 info@kazenoko.club

**高雄工業株式会社**  
 「世界基準の品質そして技術力」

私たちは自動車の重要保安部品となる「パワートレイン関連部品」や広範囲の産業分野で使用される「精密機械部品」・「産業用機械部品等」を製造する総合機械部品メーカーです。自社設計や開発、金属3Dプリンターによる熱処理用加熱コイルの開発、設計、造形も行っておりその技術と品質が高く評価されています。

愛知事業所  
 本社：〒498-0066 弥富市楠三丁目13番地2 (☎)0567-68-8149  
 海南：〒490-1402 弥富市五斗山三丁目22 (☎)0567-56-6686

岡山事業所・静岡事業所・海外3事業所(北米、タイ)

西尾張中央道の神戸歩道橋のネーミングライツを取得し、【弥富より世界へ 高雄工業歩道橋】と命名しました。

**みほともGo!** 弥富市指定事業

**介護予防体操**  
 ~健康を維持するための6ヶ月チャレンジ~

〒498-0027 弥富市剗浦町南前新田123  
 ウイングプラザパティ-1F 南出入口すぐ

お問合せはこちら 弥富市地域包括支援センター(海南病院1F)  
 ☎ 0567-65-5521

財源確保のため、有料広告を掲載しています。内容に関するお問い合わせは、直接広告主へお願いします。