



まちの情報オアシス



YATOMI

2024
1
No.214

広 報 や と み

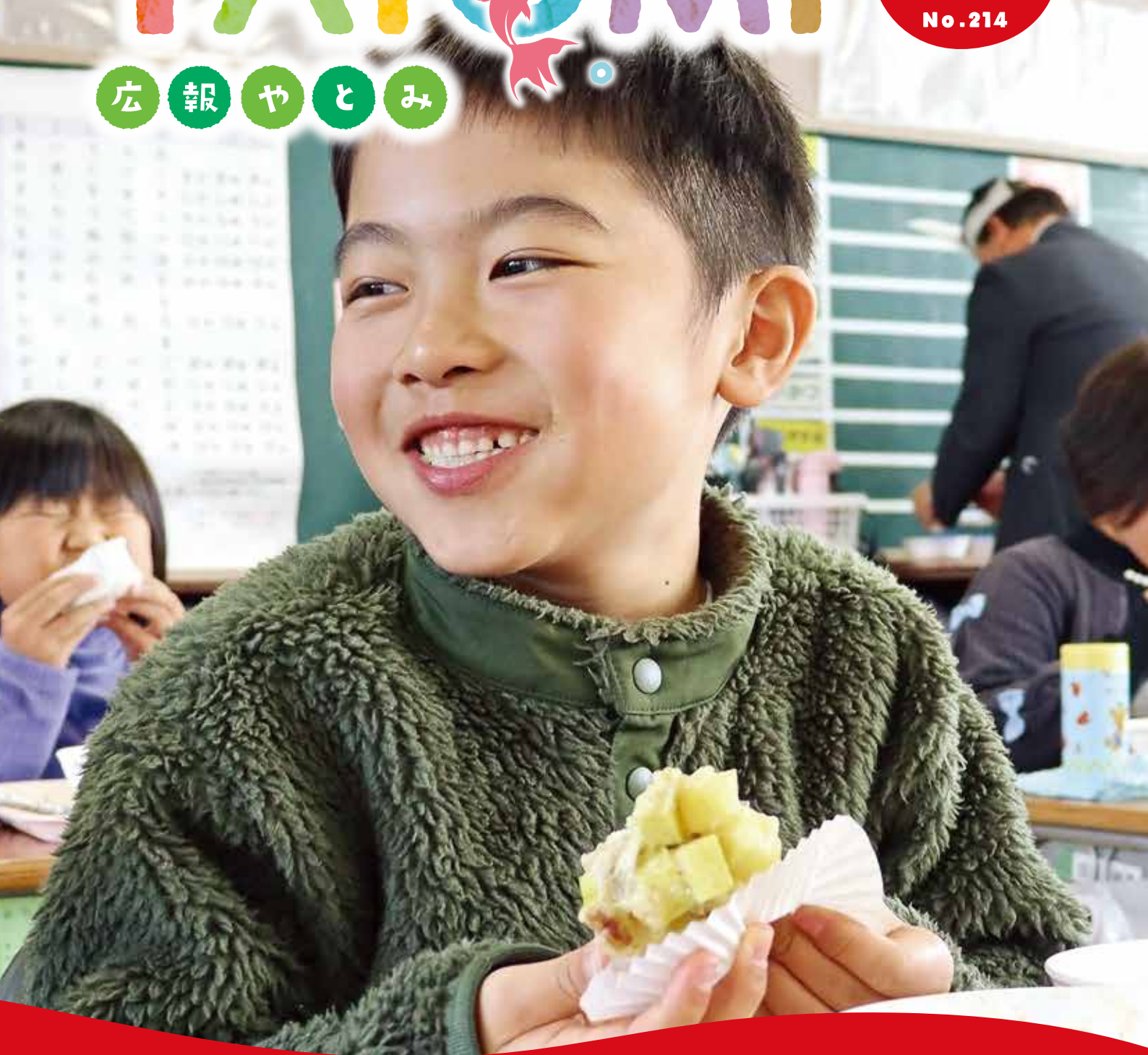

親子で
1日おでかけコース!

contents

- 03 新年の挨拶
- 06 **特集** 愛知大学 弥富市 親子で1日おでかけコース!
- 08 確定申告についてのお知らせ
- 11 津島税務署からのお知らせ
- 12 弥富市の財政状況
- 13 令和5年度男女共同参画サテライトセミナー
私らしく生きるための“コミュニケーション術”
- 14 まちの話題
- 17 やとみ歴史探訪
市長の部屋
- 18 子どもは宝 やとみのたから
来て見て遊んで さくら児童館
- 19 SUKUSUKUPLAZA
- 20 **教育の広場**
広島研修
- 21 行事予定カレンダー
- 22 暮らしの情報
- 31 図書館だより
弥富市福寿会連合会
～福寿会活動に参加しませんか?～
- 32 スポーツNEWS
- 34 保健センターだより

各記事に掲載のID(7桁の数字)を、
市ホームページ右上の「サイト内検索」に
 入力すると、該当記事の**リンク**が表示されます

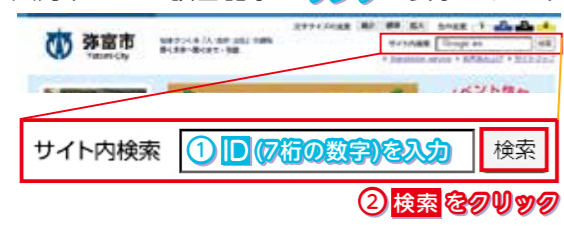

市の人口	人口 43,697人 (-27)	世帯 18,811 (+73)
と世帯数	男 21,912人 (-4)	(令和5年12月1日現在)
	女 21,785人 (-23)	

広報やとみ 12月号 21 ページ左列の見出しに誤りがありましたので、 お詫びして訂正いたします。	
上段 誤: 子育て世帯生活支援特別給付金 (ひとり親世帯以外分)	下段 誤: 子育て世帯生活支援特別給付金 (ひとり親世帯分)
正: 子育て世帯生活支援特別給付金 (ひとり親世帯分)	正: 子育て世帯生活支援特別給付金 (ひとり親世帯以外分)

問い合わせ先(市外局番 0567)

市役所 ☎65-1111 ☎67-4011
 (弥富市前ヶ須町南本田 335 番地)

- 1階 市民課、保険年金課、福祉課
介護高齢課、児童課、会計課
- 2階 税務課、収納課、環境課、産業振興課
土木課、都市整備課、下水道課
- 3階 健康推進課
(保健センター・子育て世代包括支援センター)
- 4階 総務課、財政課、人事秘書課、企画政策課
防災課、市民協働課、学校教育課
- 5階 議場および議会事務局、監査委員事務局
- 6階 議会傍聴席、展望休憩スペース

弥富まちなか交流館(市役所本庁舎南側)(月曜休館)
 (弥富市前ヶ須町南本田 347 番地)

- 1階 観光課(☎65-1106)(☎65-4355)
歴史民俗資料館(☎65-4355)(☎65-4355)
- 2階 図書館(☎65-1117)(☎66-1038)

十四山支所 ☎52-2111 ☎52-3276
 (弥富市神戸三丁目 25 番地)

- 1階 十四山支所 支所グループ

総合社会教育センター(月曜休館)
 ☎65-0002 ☎65-1777
 (弥富市前ヶ須町野方 802 番地 20)

- 1階 生涯学習課

各種施設

鍋田支所	☎68-8001
総合福祉センター	☎65-8103
十四山総合福祉センター	☎52-3800
いこいの里	☎69-1600(日・月曜、祝日休館)
TKE スポーツセンター	☎52-2110(月曜休館)
白鳥コミュニティセンター	☎67-6021(月曜休館)
南部コミュニティセンター	☎68-3919(月曜休館)
同報無線確認電話	☎65-8517

※臨時放送の確認ができます。

今月の納税など

市県民税	4期
国民健康保険税	7期
後期高齢者医療保険料	7期
介護保険料	5期

《納期限：1月31日(水)》

今月の表紙

11月17日に十四山東部小学校で行われたエシカル給食会です。ナチュラルスクールランチアクションやとみのみなさんから提供していただいた減農薬で栽培したさつまいもを使ったおにまんじゅうが振る舞われました。



令和6年

新年のごあいさつ

弥富市長 安藤 正明

謹んで、新年のごあいさつを申し上げます。
 市民の皆様におかれましては、健やかに新年をお迎えのことと心よりお喜び申し上げます。また、日頃より市政にお寄せいただいておりますご支援とご協力に心から感謝申し上げます。

さて、振り返りますと、新型コロナウイルス感染症が世界規模で拡大し、国内における感染初確認から4年が経過する中、昨年5月8日に、政府は新型コロナウイルス感染症の位置づけを季節性インフルエンザと同じ5類感染症に移行し、私も行政が法律に基づきさまざまな要請や関与していく仕組みから、個人の選択を尊重し、皆様の自主的な取組をベースとした対応とすることとなりました。

コロナ禍が続く中、混乱するウクライナ情勢に端を発した原油価格・物価高騰により市民の生活や事業者の活動は一層厳しさを増しております。そのような中、地域活動や市民生活は、大変厳しい状況が続いておりますが、コロナ禍以前の元気で明るい姿に戻すため、各団体や市民の皆様が多なるご尽力を賜り、徐々に活発化してきたことを実感しております。こうした、地域の元気を生み出す市民の皆様が力強い取組にご支援をいただきながら市政運営に邁進してまいります。

新たな年を迎えるにあたり、わが国の急速な人口減少・少子高齢化の進行や市民ニーズの多様化・高度化の進展などにより、本市を取り巻く社会経済情勢は大きく変容し、新しい課題への対応も必要であり、地方経済の再生・活性化を通じて安心して出産・子育てができ、高齢者が生き生きと暮らすことができる環境を整備することは喫緊の課題であります。

本市の指針である、第2次弥富市総合計画のもと、「地域でつくる「人・自然・文化」の調和輝く未来へ繋ぐまち・弥富」を将来像として、平成31年3月に策定しました第2次弥富市総合計画は、令和10年度までの計画期間の折り返

し地点を迎えました。これまで進めてきた前期基本計画の取組に加え、市民アンケート、市民ワークショップ、前期基本計画の中間評価などを基に、10年、20年、30年後の弥富市の姿を見据えながら、新たな課題に対する取組状況などについて総合計画審議会で調査審議を重ね、その内容を適切に盛り込んだ後期基本計画を策定してまいります。

また、総合計画と目指すべき方向性を同じくする「第2期弥富市まち・ひと・しごと創生総合戦略」を「弥富市デジタル田園都市構想総合戦略」と改め、後期基本計画に包含し、一体的な策定を進めており、新たな計画がスタートしましたら、スピード感を持ち全庁あげて取り組んでまいりますとともに、行政改革についても、積極的な推進を図り、市民ニーズを見極め、高いサービスを提供できるよう、より実効性のある計画として、第5次行政改革大綱を策定してまいります。

さらに、本市の重要施策であります、JR・名鉄弥富駅自由通路及び橋上駅舎化事業など駅周辺の一体的なまちづくり事業を推進していく中、限られた財源に優先順位を付け、効率的な財政運営に取り組むとともに、市民サービスの利便性の向上を図るため行政のオンライン化、デジタル化を推進し、マイナンバーカードを利用した住民票や印鑑登録証明書のコンビニ交付を本年より実施し、DXの推進にも積極的に取り組んでまいります。

今後も、市民の皆様の大きな負託に応えられるよう、常に市民の皆様の声に耳を傾け、「やとみの未来」を一緒に創り、将来にわたり持続可能で元気な明るいまちを実現してまいりますので、引き続き、市政運営に対する一層のご理解とご協力を賜りますようお願い申し上げます。

令和6年元旦



甲辰（きのえ・たつ）

弥富市教育委員会 教育長 高山 典彦

新年明けましておめでとうございます。

市民の皆様におかれましては、輝かしい新年をお迎えのことと、心よりお喜び申し上げます。また、旧年中は本市の教育行政に深いご理解と多大なご支援を賜り誠にありがとうございました。

予測不能な時代を象徴するコロナ感染症で、私たちはさまざまな制限や制約を強いられました。3年間を過ごし、多くのものを失いました。しかし一方で、それまで当たり前だと思っていた家族での外出や友達とのおしゃべり、同じ趣味の仲間との活動が、実はとても大切に素敵な仲間だということを知ることができました。人は多くの人と関わることで、多様な価値観に触れ、さまざまな気付きがあります。そして、自分が唯一無二のかけがえない大切な存在だということを知ります。

学校教育では、市内のどの学校の子どもたちも多くの人と関われる教育環境を整えるために、昨年、「弥富市小中学校未来構想」を策定し、

○令和7年4月に十四山中学校を弥富中学校に編入する

○令和10年4月に大藤小学校・栄南小学校・十四山東部小学校・十四山西部小学校を再編し、新たな学校をつくること

としました。その後、説明会などで保護者や地元の方々にご理解をいただきました。

方々からいただいたご意見を踏まえ、再編校の設置場所を現在の十四山西部小学校とする「小学校再編整備方針」を定めました。今年はその実現に向けて、一歩ずつ進んでいく年となります。

生涯学習においても、これまでの「市民体育大会」を一新し、「YATOMI スポーツフェスティバル」としての一步を踏み出しました。さまざまな年代が体力や健康を測定したり、いろいろなスポーツを体験したりして、人とのつながりを感じ、自分自身の健康を喜ぶよい機会になりました。

今年は今令和6年。古くから用いられている言い方では「甲辰（きのえ・たつ）」にあたります。「甲（きのえ）」はまっすぐに堂々とそそり立つ大木を表し、「辰（たつ）」は大自然の躍動を象徴するそうです。

多くの人と関わり合う一つ一つの積み重ねが、天に届くような大木となつて実を結ぶ年となります。すことを願うとともに、それに向けて躍動することを年の初めに皆様にお誓い申し上げます、新年のごあいさつとさせていただきます。

令和6年元旦



謹賀新年

弥富市議会議長 平野 広行

新年明けましておめでとうございます。

市民の皆様におかれましては、輝かしい新春を迎え、健やかに過ごされることと心よりお喜び申し上げます。また、日頃より市議会に對しましては、温かいご支援、ご協力を賜り、議員一同、厚く御礼申し上げます。

さて、本市を取り巻く状況は、人口減少、少子高齢化社会・核家族化の進行など、さまざまな地域課題に直面し、今まさに、まちづくりのあり方が大きく問われており、さらに地方分権の進展に伴い、市議会の果たすべき役割・責務が今まで以上に求められています。

市議会としましては、市政を取り巻く環境の変化を的確にとらえながら不断の研鑽と努力を重ね、議員一人一人がその責任を自覚して市民目線に徹し、さらなる市民の信頼と負託に応える議会を目指して、全力で取り組んでいく決意でございます。

一方、市議会では、議会改革の取組の一つとして、DXを推進するため、議会内にICT準備部会を立ち上げました。DXへの第一歩として、タブレット端末を活用し、議会資料のペーパーレス化、情報共有の迅速化などを図るため、調査・研究を重ね具体的な運用に向け、日々準備

を進めているところでございます。

市議会は、本年3月に新たな体制となり、今更以上議会議事活動を積極的に展開していただくことを求められます。市議会としましては、今後も引き続き、弥富市議会基本条例に基づき、「市民に開かれた議会」の実現を目指して、本会議、常任委員会などのインターネット配信やSNSの活用による議会情報の発信などを展開してまいります。

結びに、市民の皆様にとりまして、本年が明るく希望に満ちた素晴らしい年となりますよう心からお祈り申し上げます、新年のごあいさつとさせていただきます。

令和6年元旦

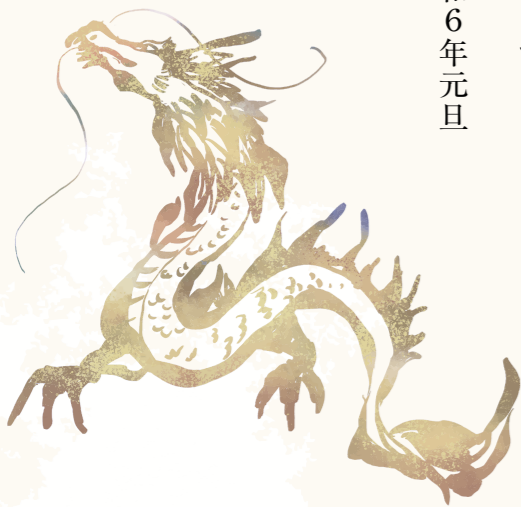



親子で 1日おでかけコース!



10:00 海南こどもの国



1 たくさんの種類の遊具があります。写真の滑り台はとても長く、子どもが喜ぶこと間違いなし!

2 ゴーカートに乗って競争しよう! 大人の方もゴーカートに乗ることができます。向かい側には足漕ぎボートも!!



~イベント~
海南こどもの国ではさまざまなイベントが行われており、この日は秋まつりをしていました。



4 弥富の金魚の金魚すくいができます。その他にもいろいろな体験ができて、多くの人でにぎわっています!

3 お昼ご飯はこどもの国のベンチや、持ってきたテント・レジャーシートを敷いて楽しみましょう! 私たちは出店の五平餅をいただきました。



日程表	
10:00	海南こどもの国
12:00	お昼ご飯
14:00	歴史民俗資料館
15:00	図書館

1月号、2月号の特集記事を私たち愛知大学生の3人が担当させていただきます。弥富市で親子が一日満喫できるコースを紹介します。ぜひご一読ください。



14:00 歴史民俗資料館・YaToMi AQUA

午後からは屋内でゆったり。資料館では屋内で楽しめる多くのポイントがあります。

5 ぶんちゃんと触れ合えます。県外からのファンもたくさん訪れているようです。訪れた際にはノートも書いてみてね。

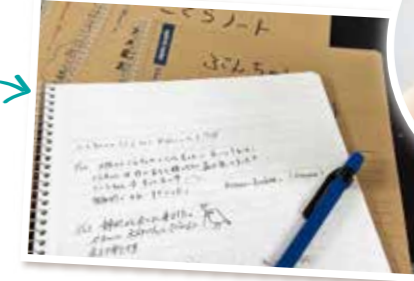

#今週のぶんちゃん



6 実はいつでも金魚すくいができるスポットです! YaToMi AQUA の水槽にはたくさんの金魚がいます、弥富生まれの金魚を探してみてください。

15:00 図書館

7 図書館にはキッズスペースがあり、靴を脱いでゆったりできます。紙芝居や絵本がたくさんあって、静かな空間でまったりと過ごせます。AVスペースでは、ビデオを借りて広めのソファで鑑賞できます。



所得税の確定申告 / 市・県民税の申告

☎ 市役所税務課 (内線 215~217) ID 1003944

申告が必要か知ろう！

申告する人の状況によって異なる場合があります。目安としてご利用ください。

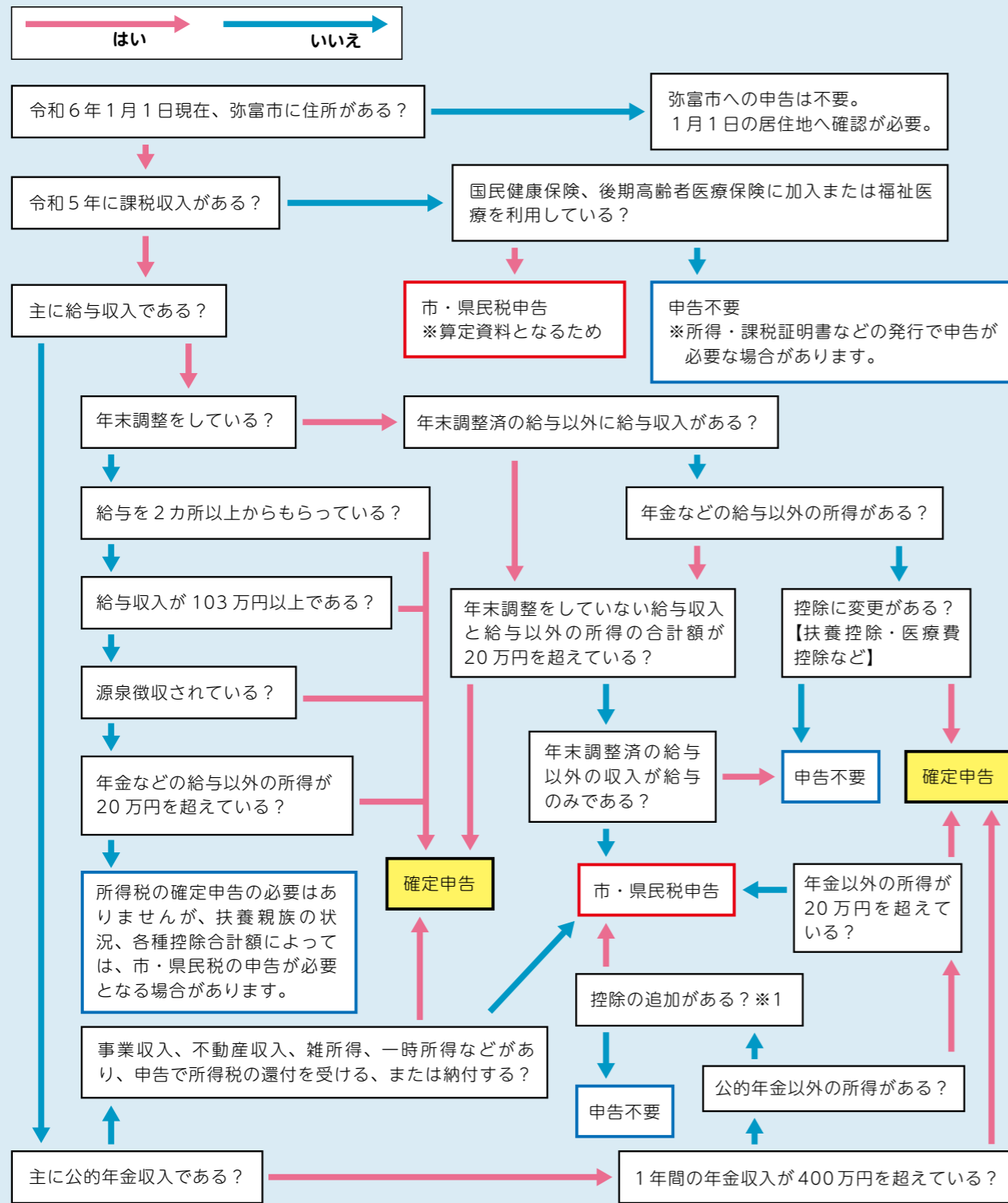

(注) 市・県民税申告になった場合でも、確定申告をすれば所得税の一部が還付される場合があります。
 ※ 1 公的年金等の源泉徴収票に記載がある社会保険料の額以外の社会保険料控除、生命保険料控除、地震保険料控除、同居老親等扶養控除、配偶者特別控除、医療費控除などの控除の適用を受けようとする人は、市・県民税の申告が必要です。

弥富市申告会場

津島市文化会館でも
申告会場開設！
詳しくは
11ページへ

相談期間 2月16日(金)～3月15日(金) ※土・日曜日、祝日は除く

相談時間 午前8時45分～11時 / 午後1時～4時

ところ 市民ホール(本庁舎南側 弥富まちなか交流館 3階)
市県民税の申告の方も市民ホールにて受け付けをします。

- 注意**
- ・混雑状況により、午前の受付時間中に来場されても、午後の相談になる場合があります。
 - ・申告期間初日と期間終了間近は混雑することが予想されます。
 - ・混雑時は会場外での待機をお願いすることがあります。できる限り少人数でお越しください。
 - ・申告相談の事前予約などは行っておりませんのでご了承ください。

申告に持参するもの

対象	必要書類など	
申告者全員	<input checked="" type="checkbox"/> マイナンバー確認書類(例：マイナンバーカード、マイナンバーが記載された住民票の写しなど) <input checked="" type="checkbox"/> 本人確認書類(例：マイナンバーカード、運転免許証、健康保険証、障害者手帳、在留カードなど)	
代理人が申告する方	<input checked="" type="checkbox"/> 委任状	
所得税の還付申告をする方	<input checked="" type="checkbox"/> 還付を受ける本人名義の金融機関の口座が確認できるもの	
所得関係	給与・年金所得者	<input checked="" type="checkbox"/> 源泉徴収票(紙の原本) ※源泉徴収票の原本がない場合、申告の相談はできませんので、予めご了承ください。また、源泉徴収票がスマートフォンなどに保存されている場合は、紙に印刷してお持ちください。
	事業(営業・農業など)・不動産所得者	<input checked="" type="checkbox"/> 青色申告決算書、収支内訳書 ※事前の作成が必須
	雑・一時所得者	<input checked="" type="checkbox"/> 収入・経費が分かる書類など
控除関係	社会保険料控除	<input checked="" type="checkbox"/> 社会保険料(国民健康保険、介護保険、後期高齢者医療保険、国民年金など)の控除証明書
	生命保険料控除	<input checked="" type="checkbox"/> 控除証明書
	地震保険料控除	
	医療費控除	<input checked="" type="checkbox"/> 医療費控除の明細書 ※事前の作成が必須
	障害者控除	<input checked="" type="checkbox"/> 障害者手帳、療育手帳など
	寄附金税額控除	<input checked="" type="checkbox"/> 寄附金の受領証明書など ※ワンストップ特例を申請された方も必要

※申告の内容により、上記以外の書類が必要となる場合があります。詳細は市役所税務課または税務署にお尋ねください。

！ 提出書類の事前作成の注意

申告会場では「医療費控除の明細書」、「青色申告決算書」および「収支内訳書」の代行作成はしておりません。必ず作成してからご来場ください。作成していない場合、申告の相談はできませんので、あらかじめご了承ください。

「医療費控除の明細書」 医療費控除を受けられる方

医療費控除の適用には「医療費控除の明細書」の添付が必要です。
 「医療費控除の明細書」は「医療を受けた方」[病院等]ごとにまとめて記入し、生命保険や社会保険などで補てんされる金額も記入します。明細書は、国税庁のホームページからダウンロードするか、税務署や市役所でも配布しています。なお、申告書に医療費の領収書の添付が不要ですが、領収書は自宅で5年間保存する必要があります。また、医療保険者からの医療費通知を添付する場合は、医療費通知に記載されている分について、明細の作成を省略できます。

医療費控除は、その年中に支払った医療費から保険金などで補てんされる金額を差し引き、残った額から10万円または所得金額の5%どちらか少ない額を差し引いた額が控除額になります。支払った医療費の全額が控除額にはなりません。

「青色申告決算書」、「収支内訳書」 事業所得など(農業・小売・不動産・その他個人事業所得)がある方

ご自身で作成が難しい場合には、税理士への委託などもご検討ください。

確定申告は自宅から!

申告会場の混雑緩和のため、ご協力をお願いします!

方法1

マイナンバーカードを使って作成!

※ICカードリーダーまたはマイナンバーカード対応のスマートフォンが必要
動画で見る確定申告→



入力方法はこちら→ [確定申告](#) [動画](#) [検索](#)

方法2

マイナンバーカードがない…

郵送・投函

手書き作成

1月下旬から、市役所税務課・支所で配布



詳しくはこちら→

[国税庁](#) [確定申告書作成コーナー](#) [検索](#)

パソコン・スマートフォンで申請書を作成

? 困ったときは…

作成コーナーの使い方

e-Tax・作成コーナーヘルプデスク
☎(0570)01-5901

確定申告の内容

津島税務署 ☎26-2161
自動音声案内で「2」を選択

詳しくはこちら→

[国税庁](#) [確定申告書作成コーナー](#) [検索](#)

e-Tax で送信する

マイナポータル連携で一部データを自動入力可能!

(例)
・医療費
・ふるさと納税
・公的年金等の源泉徴収票 など

詳しくはこちら



国税庁
ホームページ

税務署が発行するID・パスワードでもe-Taxで送信可能!

郵送または投函

郵送先 津島税務署

〒496-8720
津島市良王町二丁目 31 番地 1

投函箱から津島税務署へお届け!
申告期間中、市役所税務課・会場受付に設置

市・県民税について

投函箱への投函・市役所税務課宛の郵送による提出が可能!

次の方は津島税務署の確定申告会場(津島市文化会館)で申告をしてください

- ・土地・建物・株などを売却され、第三表を使われる方
- ・贈与税や消費税などの申告をされる方
- ・青色申告決算書・収支内訳書の作成についての相談をされる方
- ・住宅に関わる税額控除を受ける初年度または連帯債務の申告をされる方
- ・令和5年中所得分以外(過年分)の確定申告をされる方
- ・外国税額控除の適用を受ける方
- ・雑損控除、繰越損失の申告をされる方
- ・令和6年1月2日以降に弥富市に住所を変更した方の確定申告をされる方
- ・確定申告の控えに収受印が必要な方



※その他内容によっては、弥富市の会場で受付できない申告もありますのでご了承ください。

津島税務署から令和5年分所得税確定申告のお知らせ

令和5年分の確定申告会場は、2月16日(金)から3月15日(金)までの間、津島市文化会館で開設します。

※税務署の閉庁日(土・日曜日・祝日など)は、相談および申告書の受け付けは行っておりません。ただし、2月25日(日)に限り、確定申告の相談および申告の受け付けを行います。

確定申告会場は、大変混雑しますので、ご自宅等からのe-Tax申告をご利用ください(確定申告期限際は特に混雑しますので、ご来場をお考えの方は、早期のご来場をお願いします。)。国税庁ホームページの「確定申告書等作成コーナー」では、画面の案内に沿って入力・操作することで、所得税の申告書や青色申告決算書・収支内訳書のほか、消費税の申告書の作成・送信が可能です。

なお、令和6年2月以降は、マイナンバーカードを利用してe-Taxで申告する際、マイナポータルと連携することにより、給与所得の源泉徴収票の情報が自動入力可能となる予定であり、ますます便利になっております(お勤め先から税務署にe-Taxなどで提出された源泉徴収票が対象となります。)

また、令和5年10月から開始したインボイス制度につきましては、国税庁ホームページに「インボイス制度特設サイト」を設けております。特設サイトでは、インボイス制度の詳しい情報、インボイス制度に関する説明会の案内、インボイス制度についての解説動画(国税庁動画チャンネル)やQ&Aなどを掲載しております。ぜひ、ご参照ください。

確定申告会場では、基本的にご自身のスマホで申告していただきますので、事前にマイナポータルアプリをインストールするとともに、マイナンバーカード(※)をお持ちいただくと申告書の作成がスムーズに行えます。

(※)マイナンバーカードの発行時に設定した次のパスワードも必要になりますので、ご準備をお願いします。

- ・署名用電子証明書(英数字6桁~16桁)
- ・利用者証明用電子証明書(数字4桁)

また、確定申告会場への入場には、「入場整理券」が必要です。

「入場整理券」は、確定申告会場での当日配付、または、LINEアプリを使ったオンラインによる事前発行の2つの方法で配付しています(入場整理券の配付状況に応じて、後日の来場をお願いする場合がありますのでご了承ください。)

追って、ご来場の際は、源泉徴収票などの申告書作成に必要な書類をご用意いたします。

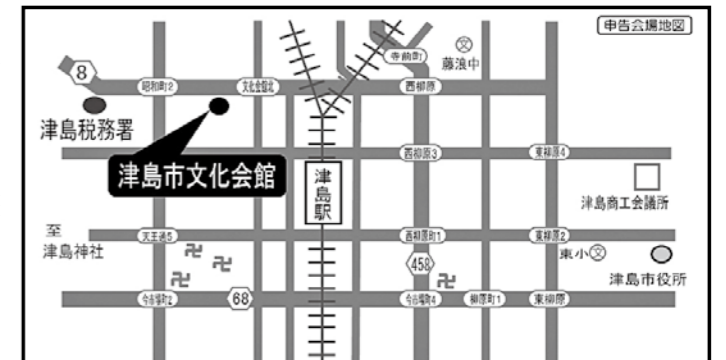

☎津島税務署 ☎26-2161 *電話は自動音声により案内していますので、音声案内に従い「2」を選択してください。

社会保険料控除について

令和5年に納付した国民健康保険税(国保税)、後期高齢者医療保険料および介護保険料は、確定申告のときに、社会保険料控除として、全額を所得税や市・県民税の課税対象の所得から差し引くことができます。

納付済み額の確認方法

支払方法	特別徴収 (国民年金や厚生年金などからの天引き)	普通徴収 (納付書払いまたは口座振替)
確認書類	年金保険者(日本年金機構など)から送付される「公的年金等の源泉徴収票」	国民健康保険税 1月中旬に市が送付する「国民健康保険税納付済額通知書」 後期高齢者医療保険料・介護保険料 1月中旬に市が送付する「納付額確認書」 ※納付書払いの方は領収書、口座振替の方は預貯金通帳でも確認できます。

- 特別徴収(年金天引き)された国保税、後期高齢者医療保険料および介護保険料は、年金受給者本人が納付したことになるため、配偶者やその他の親族の申告で控除の対象とすることはできません。
- 国保税、後期高齢者医療保険料および介護保険料の納税通知書に記載された金額は、年度単位で算定されていますので、控除対象の金額とは異なります。

☎市役所保険年金課 内線(122・123・126・127) 市役所介護高齢課 内線(172・173)

弥富市の財政状況



市では、毎年2回財政状況を公表しています。これは、市民の皆さんが納めた税金などが、どのように使われているかをご理解いただき、市政に対するご協力をお願いするものです。

令和5年度予算の9月30日現在の執行状況は、一般会計の予算現額182億7,483.3万円に対し、収入済額90億4,026.7万円、支出済額73億5,161.1万円となっています。

市債の現在高は総額231億8,604.2万円であり、このうち一般会計は146億2,429.3万円と全体の63.1%を占めています。

令和5年度一般会計予算現額および執行状況

歳入 予算現額 182億7,483.3万円
収入済額 90億4,026.7万円



市有財産の状況

土地	918,918.64㎡
建物	162,672.09㎡
有価証券その他(うち基金)	30億2,744.0万円 (30億1,289.3万円)

歳出 予算現額 182億7,483.3万円
支出済額 73億5,161.1万円

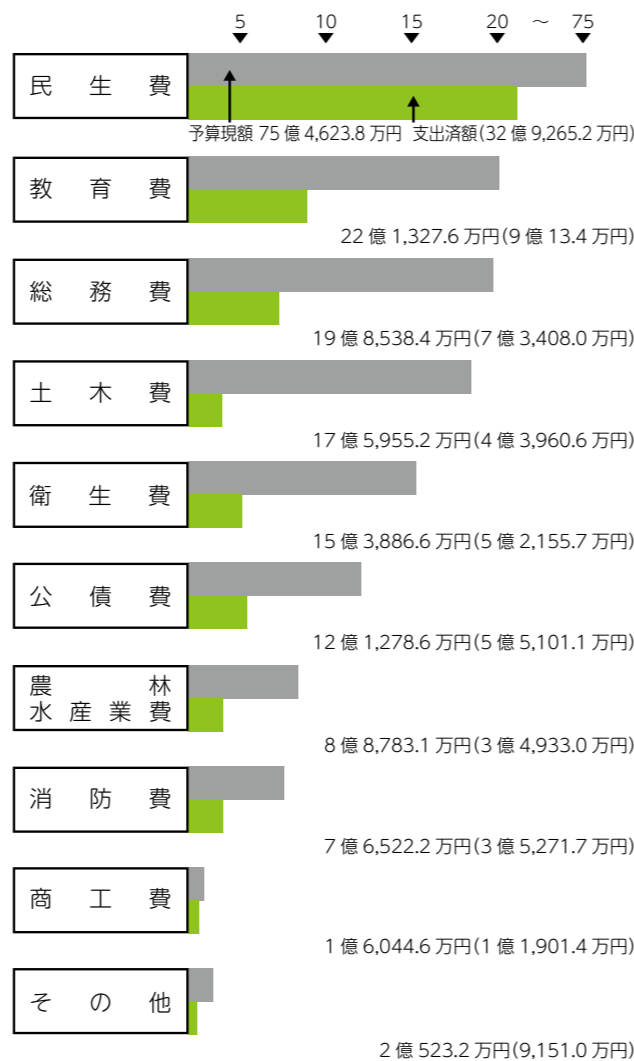

市債の状況

●市債現在高 231億8,604.2万円

一般会計	146億2,429.3万円 (63.1%)
土地取得特別会計	3億7,130.0万円 (1.6%)
下水道事業会計(農業集落排水)	10億4,995.0万円 (4.5%)
下水道事業会計(公共下水道)	71億4,049.9万円 (30.8%)

令和5年度男女共同参画サテライトセミナー

参加費
無料
先着50人



＼私らしく生きるための／ “コミュニケーション術”

とき 2月10日(土) 午後1時30分～3時30分
(開場：午後1時)

ところ 総合社会教育センター3階 視聴覚室

内容 自分らしく生きるために、コミュニケーション術を学び、「人生で大切にしたいこと」や「自分の強み」を知りましょう！



【講師】毛受 誉子氏 (めんじょう たかこ氏)

株式会社 愛知心理教育ラボ 代表取締役
専門は心理学と人間関係学、組織開発で、若年者から管理職・経営者の企業内人材育成・教育研修を始めとした研修講師として活躍している。特に心理の視点を生かしたコミュニケーション研修を得意としている。

申し込み方法 市役所4階市民協働課へ申込書(窓口・市ホームページで入手)を直接お持ちいただくか、お電話でお申し込みください。(土・日曜日、祝日を除く)



市ホームページはこちらから！

申込期限 2月7日(水)
※定員になり次第、締め切りとさせていただきます。

託児 満1歳から未就学児まで、定員5人(先着順)
【託児申込期限】1月31日(水)

申・問 市役所市民協働課(内線434)



主催 弥富市・公益財団法人あいち男女共同参画財団



11/5 (日) Hello!国際交流会

総合社会教育センターで、市内在住の外国籍住民の方を対象とした国際交流会を開催しました。
地域の団体であるにほんごきょうしつカムカムの皆さんや大正琴の演奏を行っている白鳥エンブレムの皆さんにご協力いただき、参加した親子10組(33人)は大正琴の演奏を体験したり、自分で餡を詰めた最中とお抹茶を味わったりと、日本の文化を体験することができました。

まちの話題

くらしの情報を発信

市公式SNS

<p>YouTube</p> <p>弥富市役所</p>	<p>X(旧Twitter)</p> <p>@yatomi_city</p>	<p>LINE</p> <p>@yatomishi</p>
-----------------------------	--	-------------------------------



11/3 (金・祝) 令和5年度弥富市金婚式

祝状および記念品の贈呈を受ける山田三喜夫さん・恵美子さん
結婚50年を迎えられた41組のご夫婦をお招きし、お二人での記念撮影の後、市長の式辞、賀詞および記念品贈呈が行われました。
また祝賀会では、乾杯の後、和やかな雰囲気の中、昼食を取りながらヤトミウインドアンサンブルによる昔懐かしい曲の演奏を聴き、楽しい時間を過ごされました。



10/23 (月) ~ 10/25 (水) 保育所遊具塗装ボランティア

桜、大藤保育所で、塗魂ペインターズの方々に遊具塗装ボランティアを行っていただきました。色とりどりのペンキで遊具を塗る児童たちは、真剣なまなざしで取り組み、笑顔があふれるほどのカラフルな遊具が誕生しました。きれいになった遊具を、より思い入れを持って遊ぶことができると思います。



11/12 (日) 弥富市消防団 小型ポンプ操法大会

各分団が日頃の訓練の成果を披露しました。小型ポンプ操法大会とは、小型ポンプの操作を行い、消火までの迅速さ・正確さを競う競技です。
今後も有事の際には、安全かつ迅速に消火活動が行えるよう、さまざまな訓練を重ねていきます。



11/21 (火) 第75回愛知県表彰 条例による表彰状の受賞

前民生・児童委員協議会会長の遠藤東子さんが34年にわたり民生委員・児童委員として地域福祉の向上に貢献された功績が認められ、愛知県庁で開催された表彰式に参加され、大村知事から表彰状を受け取られました。



12/5 (火) 令和5年秋叙勲受章に伴う伝達式

昨年度に民生委員・児童委員を退任された服部典子さんが32年にわたり地域福祉に貢献され、国家または公共に対する功績を認められ「瑞宝単光章」を受章されました。
また服部さんは11月7日に愛知県庁で開催された叙勲の伝達式に参加できなかったため、12月5日に市長から叙勲伝達式を実施しました。

防災クイズに挑戦してみませんか？

ちょっと一息 “防災”

問題 災害時に徒歩で帰宅できる距離は何 km まででしょう？ 答えは下をご覧ください。

① 約5km圏内 ② 約10km圏内 ③ 約15km圏内 ④ 約20km圏内

まちの話題



11/23
[木・祝]

やとみふく婚Party

市社会福祉協議会主催「やとみふく婚 Party～カフェで出合いをみつけよう～」が Farmer's Cafe にて開催されました。今回のイベントには男性8人、女性6人が参加し、1組のカップルが成立しました。

イベントでは、ビュッフェ形式の食事やスイーツを味わいながら会話をしたり、ワードウルフといったレクリエーションを楽しんだりしていました。

カップルになられた参加者の皆さん、おめでとうございます。



12/2
[土]

市子連スポーツ大会

TKEスポーツセンターで市子ども会連絡協議会主催のスポーツ大会(長縄8の字跳び)が開催されました。

12チームが参加し、日ごろの練習の成果を競いました。

結果は、第1位が261回を跳んだ「五明子ども会」でした。

上位4チームは、1月に行われる海部地区大会に出場します。



11/7
[火]

青パトお絵描き会

栄南保育所の園児による、栄南小学校区コミュニティ推進協議会の青パトへのお絵描き会が行われました。この取り組みは、平成26年度から行われており今年で10回目の開催となりました。

園児たちは、真っ白い車をキャンバスに、自分の似顔絵などたくさんの絵を描き、カラフルな楽しい車を完成させました。完成した車は、栄南地区内のパトロール活動で使用されます。



11/19
[日]

地域づくりと協働の講演会 ～持続可能ですこやかなまちづくり～

総合社会教育センターで、東京都立大学法学部の大杉覚教授をお招きし、「みんなで考えよう これからのまちのかたち」と題して協働のまちづくりのヒントについて、ご講演いただきました。

やとみ

歴史探訪

このコーナーでは、弥富市のまだまだ知られざる歴史について、弥富ふるさとガイドボランティアが紹介していきます。



弥勒寺

弥勒寺は明応9年(1500年)、旧海東郡桂村(現在のあま市七宝町)に広済寺の末寺として創建されました。本尊の銅造阿弥陀如来坐像もそのときに作られました。

天正12年(1584年)の蟹江合戦で織田方に攻められ寺は焼失してしまいましたが、本尊は残り、以後100年以上にわたって大切に守られてきました。

元禄元年(1688年)に再建されましたが、鳥ヶ地に寺がなかったことから同4年(1691年)筏川沿いに移築され、さらに同12年(1699年)現在の場所に移されました。

明治24年(1891年)の濃尾大地震で、楼門など一部を除き建物の大半が倒壊しましたが、本堂は同31年(1898年)に再建されました。



弥勒寺楼門

市長の部屋

あけましておめでとうございます。

皆さまにおかれましては、つつがなく新しい年をお迎えのこととお喜び申し上げます。昨年は大変お世話になりました。市民の皆さまのご理解ご協力により市政を推進することができましたことに感謝申し上げます。

さて、2024年の干支「甲辰(きのえ・たつ)」はどんな年になるのでしょうか。「成功という芽が成長していき、姿を整えていく」といった縁起の良い年のようです。本市では、J・R・名鉄弥富駅自由通路事業を始めとした駅周辺まちづくり、児童生徒の学び環境の一層の充実をはかる小中学校の再編や全てのライフステージにおいて活躍できる社会づくりなど、事業が山積しております。皆さまのご支援を力に代えて全身全霊で取り組んでまいりますのでよろしくお願いいたします。

結びに、今年も皆さまにとって幸多き年でありますよう、お祈り申し上げます。

弥富市長 安藤正明



HAPPY BIRTHDAY

1月生まれの子どもたち



田中 美蘭ちゃん (鯛浦町)
あなたもね 姉妹揃って おてんばか



小川 詩音ちゃん (鯛浦町)
2歳おめでとう！大好きだよ！



渡邊 綾ちゃん (鳥ヶ地)
いつも癒しをありがとう



鈴木 理斗ちゃん (佐古木)
おめでとう！いつも笑顔をありがとう！



小林 楓ちゃん (佐古木)
いつも癒やしをありがとう！



大島 陸ちゃん (鯛浦町)
抱っこが大好きシャイボーイ



福中 湊斗ちゃん (平島町)
我が家の癒し♡
1歳おめでとう！



福嶋 晴ちゃん (前ヶ須町)
甘えん坊で大好きよ！



中倉 詩乃ちゃん (前ヶ須町)
可愛い仕草や
笑顔が愛おしい♡



白井 稀白ちゃん (五明)
1歳のお誕生日おめでとう♡

子どもの
写真を
載せませんか？

●応募期間
1月5日(金)～11日(木)【必着】
●対象者
3月生まれで1歳から3歳までの子
●市役所人事秘書課(内線475)



来て見て遊んで さくら児童館

ID1000254

さくら児童館は、今年30周年を迎えます。子どもが小さい頃によく来ていたと話しながら、お孫さんと一緒に遊びに来られたり、小中学生のときに遊びに来ていたパパやママも、久しぶりに訪れ、昔を思い出し感慨深そうに子どもさんと遊んでいました。時代とともに変化したところと変わっていないところがありますが、昔も今もさくら児童館は、子どもたち一人一人に寄り添い成長を見守っています。



保育園や学校などのように卒業していく場所ではなく、児童館は何歳になっても来られる場所です。最近はお父さんやおじいちゃんが、小さいお子さんと遊びに来られることも多くなり、特に土曜日は平日とは違う雰囲気、子どもたちも楽しそうにいつもとは別の表情を見せてくれます。気軽にいつでもどなたでも、ぜひ遊びに来てください。お待ちしております。



SUKU SUKU PLAZA



児童館だより

1月4日～2月10日

ID1000254

★各児童館共通 開館時間 9:30～17:00 休館日 日曜日・祝日

	さくら児童館 ☎65-6191	白鳥児童館 ☎66-1036	栄南児童館 ☎68-6266	弥生児童館 ☎65-8107	大藤児童館 ☎68-4101	東部児童館 ☎52-4611
卓球をしよう (小学生対象)	1月20日(土) 14:00～16:00	1月27日(土) 14:00～16:00	🐻	1月13日(土) 14:00～16:00	1月20日(土) 14:00～16:00	1月20日(土) 14:00～16:00
将棋をしよう (小学生対象)	🐻	🐻	🐻	1月17日(水) 16:00～	🐻	🐻
お正月遊びをしよう	1月4日(木)～こままわし・かるたとり・はねつきなどお正月の遊びをお友達と楽しみましょう。					
豆まきをしよう	2月3日(土)「鬼は～そと」「福は～うち」大きな声で元気に豆まきをしましょう。					
★ひな人形づくり (小学生対象)	2月10日(土) ①10:30～ ②13:30～ 定員各10人	2月17日(土) ①10:30～ ②14:00～ 定員15人	①2月10日(土) 13:30～ ②2月17日(土) 13:30～ 定員15人	2月10日(土) ①10:00～ ②13:30～ 定員各10人	2月10日(土) ①10:00～ ②13:30～ 定員各10人	2月10日(土) ①14:00～ ②15:00～ 定員15人
★じどうかんであそぼう (1歳児以上～未就学児対象)	親子で うんどうあそび	親子ヨガ	親子でリトミック	親子でリトミック	親子で うんどうあそび	親子で うんどうあそび
※行事によっては対象年齢が変わりますので、各児童館にお問い合わせください。	1月20日(土) 10:30～11:00	1月20日(土) 10:30～11:00	1月27日(土) 10:30～11:00	1月13日(土) 10:30～11:00	1月27日(土) 10:30～11:00	2月3日(土) 10:30～11:00
月1回土曜日 10:30～11:00	※「じどうかんであそぼう」は毎月1回土曜日に行っています。親子で触れ合う時間を楽しんでいただくプログラムです。弥富市在住の方ならどなたでも、どの児童館でも参加できます。お母さんだけでなく、お父さん・おじいちゃん・おばあちゃんも大歓迎です。					

※お話しタイムはさくら・大藤・栄南(月曜日)、白鳥・東部(木曜日)、弥生(土曜日)10:30～16:00に行います。
※定員がある行事で、市外の方が参加を希望される場合は、各児童館にお問い合わせください。
※★マークのある行事は申し込みが必要です。

子育て支援センター“みんなで子育て”応援します！

ID1000257

子育てに困っていること、悩んでいることありませんか？子育ての喜びや悩みを分かち合い、一緒に子育てしましょう！

★各支援センター共通 開館時間 8:30～17:15 休館日 土・日曜日、祝日

ひので子育て支援センター ☎66-0008	相談日 月～金曜日	行 事
弥生子育て支援センター ☎65-8211	電話相談 9:00～16:30 面接相談 13:00～16:30	なかよしひろば、年齢にあわせて、わくわくベビー、キッズ、チャイルド、フレンズ、マタニティを行っています。
東部子育て支援センター ☎52-4612	訪問相談 13:00～15:30(要予約) 臨床心理士の個別相談(要予約)	※「わくわくだより」・ホームページを通して情報と日程をお知らせしています。

※詳しくは、各子育て支援センターにお問い合わせください。

ファミリー・サポート・センター 利用会員と協力会員が助け合う組織です ID1000268

「基本事業」、「病児・病後児保育事業」、「産前・産後サポート事業」のご利用は、事前に会員登録が必要です。ただし、「産前・産後サポート事業」のご利用は、まず子育て世代包括支援センター(☎65-1111)にご相談ください。ファミリー・サポート・センターでは、平日午前9時30分から登録受け付けをしています。登録時に利用方法などの説明をします。

休業日 日曜日、祝日(土曜日は電話受付のみ) ☎58-3352

会員登録出張所	1月26日(金) 10:00～11:30	ところ/ひので子育て支援センター 持ち物/母子手帳
基本事業	保育所の送迎、保護者外出時の預かりなど 曜日や時間、援助内容に合う協力会員が援助を行います。	
病児・病後児保育事業	月～金曜日 8:30～17:00	専用施設 キッズケアルーム「えがお」でお預かりします。(看護師常駐)
産前・産後サポート事業	月～金曜日 9:00～17:00	育児支援・家事支援を行います。※1回につき2時間まで。

※詳しくは、ファミリー・サポート・センターへお問い合わせください。



広島研修



広島とこれからの日本

弥富北中学校 鈴木 希空

1945年8月6日、広島に原子爆弾が投下された。原爆は一瞬にして広島市にあるものを破壊した。今に生きる私たちは、もう二度と原爆で亡くなる人がないように原爆の怖さ、悲惨さを伝えていく義務があると思う。

【即死ゾーンと78人】

爆心地から500m以内は即死ゾーンと言われている。しかし、500m以内にも助かった人は78人いた。当時40代だった男性は、熱線の直射を受けず、放射線を通さない鉄筋コンクリートに囲まれた部屋にいたことで命を失わずに済んだ。



世界には、まだ核兵器があふれている。核保有国であるロシアがウクライナを侵攻し、核開発を進める北朝鮮は弾道ミサイルの実験を繰り返している。そんな中で、唯一の被爆国の日本にできることはないだろうか。被爆者の人たちの思いを無駄にしないためにも、耳を傾け発信していくことが大切だと思った。

【大きなお墓】

広島研修では、平和記念公園内をボランティアの人達と散策した。その中でさまざまなお話を聞いたり、平和記念資料館でたくさんの資料を見たり、とても良い経験ができた。一番印象に残ったのは、ボランティアガイドさんに教えていただいた「平和記念公園は大きなお墓」という言葉だ。平和記念公園の下には、瓦礫に埋もれてそのまま亡くなってしまった人達がまだたくさん残っている。原爆によって死んでしまっただけでなく、そのまま誰にも気づかれずに亡くなった人がいると思うと、とても悲しい気持ちになる。二度と戦争を起こすべきではないし、原爆も使うべきではないと思った。

原爆の悲劇

弥富北中学校 松井 一真

私たちは原爆の被害にあった広島に行ったことで、インターネットや書籍では感じることのできない原爆の恐ろしさを知り、平和を願う気持ちがさらに強まった。平和記念資料館で原爆により破壊された建物の一部を見て、戦争や核の悲惨さを感じることができた。自分が見てきたことや感じたことをたくさんの人達に知ってもらい、平和のために何ができるのか考えられる研修だった。



【当時の人々】

平和記念資料館に展示してあった写真を見ると、原爆が落とされた後、もともとあった建物はほとんどが崩壊していた。食事は他の地域から「おにぎり」などが届けられ、建物の焼け跡に「布などを集めてつくった小屋」で生活していた。食べることに寝ることが、当たり前ではないことを知り、戦後の生活の悲惨さを感じた。

【広島は今】

現在の広島は、人口約280万人まで増え、地方中枢都市として大きな成長を遂げている。しかし、私たちは原爆の投下によって街が破壊された広島のことを忘れてはいけない。広島市では毎年8月6日に平和記念式典が開かれ、世界に向けて「平和宣言」を発信している。また、ボランティアとして平和記念公園のガイドをしている方々もいる。この方々のように平和の実現を目指して自分にできることを考え行動していくことで、平和はいつか訪れるのだと思い、戦争のない平和な世界になるよう心から願った。

1月

行事予定カレンダー



SUN	MON	TUE	WED	THU	FRI	SAT
31 ※きんちゃんバス ※図書館・歴史民俗資料館	1 元旦 ※きんちゃんバス ※図書館・歴史民俗資料館 リハビリ整形外科 385クリニック (あま市) ☎69-8150	2 ※きんちゃんバス ※図書館・歴史民俗資料館 森整形外科クリニック (あま市) ☎(052)-445-5050	3 ※きんちゃんバス ※図書館・歴史民俗資料館 鈴木整形外科 (愛西市) ☎28-8838	4	5	6
7 ※きんちゃんバス 二十歳のついで (総合社会教育センター)13:00~ たなか整形外科 (弥富市) ☎65-5353	8 成人の日 ※図書館・歴史民俗資料館 ※きんちゃんバス 後藤整形外科 (津島市) ☎25-5511	9 生活自立支援相談 (市役所) 9:00~正午 3学期始業式 (各小中学校) 障がいのある方の就業相談 (市役所) 13:00~16:00	10 心配ごと相談所 弁護士による法律相談 (予約制) 結婚相談(予約制) (総合福祉センター) 13:00~16:00	11 中村年金事務所による 年金相談(予約制) (市役所) 10:00~15:00	12	13
14 ※きんちゃんバス わたり整形外科 (あま市) ☎(052)-449-6699	15 ※図書館・歴史民俗資料館	16 生活自立支援相談 (市役所) 9:00~正午 障がいのある方の就業相談 (市役所) 13:00~16:00	17 成年後見制度についての 無料相談(予約制) (市役所) 13:30~16:20 司法書士による相続に関する 登記手続(予約制) 13:00~15:00 (十四山総合福祉センター)	18 弁護士による権利擁護や 成年後見についての 無料相談(予約制) (十四山支所) 13:00~15:50	19	20 はっさんかい (弥富まちなか交流館2階) 10:00~11:30
21 ※きんちゃんバス しらはま整形外科 皮膚科クリニック (津島市) ☎32-3001	22 ※図書館・歴史民俗資料館 社会保険労務士による ねんきん相談(予約制) (市役所) 10:00~16:00	23 障がいのある方の就業相談 (市役所) 13:00~16:00	24 心配ごと相談所 行政相談所 (総合福祉センター) 13:00~16:00	25 弁護士による法律相談 (予約制) (総合福祉センター) 13:00~16:00	26	27
28 ※きんちゃんバス 脳神経外科のぞみ クリニック(あま市) ☎(052)-443-5533	29 ※図書館・歴史民俗資料館	30 障がいのある方の就業相談 (市役所) 13:00~16:00	31 (納期限) 市県民税 4期 国民健康保険税 7期 後期高齢者医療保険料 7期 介護保険料 5期	※手話通訳者の設置 毎週水曜日(市役所)9:00~12:00 ※令和5年9月~令和6年2月まで、総合福祉センター館内 工事につき出入口が異なりますので、ご注意ください。		

問 「心配ごと相談所」、「弁護士による法律相談」、「司法書士による相続に関する登記手続」および「結婚相談」 市社会福祉協議会 ☎65-8105
 問 「成年後見制度についての無料相談」および「弁護士による権利擁護や成年後見についての無料相談」 海部南部権利擁護センター ☎69-8181
 問 「障がいのある方の就業相談」 市役所福祉課

相談

成人保健	実施日時	内容など	対象者	場所
健康相談	随時(土・日曜日、祝日を除く) 9:00~15:00(要予約)	生活習慣病など体や心の健康について心配がある方に、保健師が個別に対応します。	市民	保健センター (市役所3階)
栄養相談	不定期(土・日曜日、祝日を除く) 9:30~13:30(要予約)	食事や栄養に関することについて、管理栄養士と一緒に考えてみませんか。※開催日は保健センターにお問い合わせください。		
歯科相談	随時(土・日曜日、祝日を除く) 9:00~15:00(要予約)	お口のケアや、誤えん性肺炎予防、お口の体操について歯科衛生士が個別に相談に応じます。		
禁煙相談	随時(土・日曜日、祝日を除く) 9:00~15:00(要予約)	禁煙方法を保健師と一緒に考えましょう。		

●健康手帳について：検診結果および精密検査結果は健康手帳を利用して、ご自身で管理しましょう。健康手帳は厚生労働省ホームページからダウンロードができます。

令和6年1月 平日夜間・休日診療問い合わせ先

当番医療機関については、下記の消防署または救急医療情報センターへご確認の上、受診してください。
 ※都合により変更されることがあります。
 ※午後5時以降は消防署へお尋ねください。 ※あま市は市外局番が052です。
 ●海部南部消防署 ☎52-0119 ●海部南部消防署北分署 ☎65-0119 ●救急医療情報センター ☎26-1133

受付時間		診療先	
小児科 科・	日・祝 年末年始 9:00~11:30 13:00~16:30	※病状などのお問い合わせは、受付時間内に直接お電話してください。 問 海部地区急病診療所 ☎25-5210 津島市莪原町字郷西 37	
歯科	日・祝 年末年始 9:00~11:30 14:00~16:30		

2024 1 暮らしの情報

お知らせ

防災行政無線（同報無線）を用いた試験を行います

緊急時における住民への迅速かつ確実な情報伝達ができるよう、全国一斉の情報伝達試験を実施します。

この試験は、全国瞬時警報システム（※Jアラート）を用いたものです。

※地震・津波や武力攻撃などの緊急情報を、国から人工衛星などを通じて瞬時にお伝えするシステムです。

※この試験は、総務省消防庁の諸事情により急きょ中止になる場合があります。

●試験実施日時

2月9日（金）午前11時

●試験で行う放送内容

市内90カ所に設置されている防災行政無線から次のように一斉に放送されます。

○放送内容

<上りチャイム音>

「これは、Jアラートのテストです。」×3回

「こちらは、広報やとみです。」

<下りチャイム音>

☎市役所防災課（内線 482）

ID1001645

令和6年1月から国民健康保険税の産前産後免除制度が始まります

令和6年1月から、出産される国民健康保険被保険者（以下「出産被保険者」）の所得割額と均等割額が、産前産後期間の4カ月間（多胎妊娠の場合は6カ月間）免除されます。

●届け出受け付け開始日

1月4日（木）

●免除対象期間

出産予定日（出産日）の前月（多胎妊娠の場合は3カ月前）から翌々月までの期間

●対象者および対象保険税

出産日（出産予定日）が令和5年11月1日以降の出産被保険者にかかる保険税の所得割額と均等割額を免除します。

※ただし、免除対象月は令和6年1月からとなります。

●届出時期

出産予定日の6カ月前から。ただし、受け付けは令和6年1月4日以降となります。

●持ち物

・出産予定日（出産日）と多胎妊娠の場合はその事実が確認できる母子手帳などの書類（出産後に届け出される場合は、出生証明書など出産日および親子関係を明らかにする書類が必要な場合があります。）

・世帯主および出産被保険者のマイナンバーの分かるもの

・届け出される方の本人確認書類（運転免許証、マイナンバーカードなど）

・別世帯の方が申請される場合は委任状が必要です。

●届け出先

市役所保険年金課国保グループ
☎市役所保険年金課（内線 122・123）

TKE スポーツセンター トレーニング講習会1月の予定

トレーニング室をご利用いただくには、初回に無料のトレー

ニング講習会（器具説明など）を受講いただく必要があります。なお、小学生以下のご利用はできません。

●トレーニング室利用料

大人 300 円・中学生 150 円

●とき

①10:00～ ②14:30～

③18:30～

日程	1回目	2回目
6日（土）	②	③
7日（日）	①	②
10日（水）	②	③
13日（土）	②	③
14日（日）	①	②
16日（火）	②	③
20日（土）	②	③
21日（日）	①	②
25日（木）	②	③
27日（土）	②	③
28日（日）	①	②

※予定は変更になる場合があります。

●所要時間

1時間半程度

●持ち物

運動のできる服装、上履き

●申し込み方法

電話または窓口

☎TKE スポーツセンター

（十四山スポーツセンター）

☎52-2110



リユース品 抽選提供のお知らせ



海部地区環境事務組合では、資源の有効利用を図り、再利用を推進するため、八穂クリーンセンターに搬入されたごみの中で、まだ使用可能な物を回収・清掃し無料で抽選提供を行います。

●引き渡し期間

3月8日（金）～22日（金）

（土・日曜日を除く）

・午前9時～11時30分

・午後1時30分～4時30分

●引き渡すところ

海部地区環境事務組合八穂クリーンセンター

●注意事項

受け取りの際は、当選者の本人確認および住所確認ができる物をご提示ください。

運搬手段に関しては当選者ご自身でご用意いただき、展示場所からの移動もご自身でお願いします。

当選者以外が受け取る場合は、海部地区環境事務組合ホームページに掲載している「リユース品抽選提供のご案内」の注意事項を読んだ後で、下記問い合わせ先にご連絡ください。

リユース品は一度使用されたものであり、傷・汚れなどがある場合があります。実物は八穂クリーンセンターに展示してありますので、可能な限り実物をご確認ください。

対象地区以外の申し込みや2点以上申し込まれた方は申し込みを無効とさせていただきます。また、当選後に受け取りを辞退された場合、また、引き渡し期間内に引き取りに來られなかった場合は、今後リユース品の配布を実施した際の申し込みを無効とさせていただきます。

●抽選の対象者

弥富市、津島市、愛西市、あま市、大治町、蟹江町および飛島村に在住の方。

●申込期間

1月29日（月）午前9時～3月1日（金）午後5時（紙での申し込みは平日の午前9時～午後5時）

●申し込み方法

申込書を、海部地区環境事務組合ホームページでダウンロードしていただくか、八穂

クリーンセンターおよび新開センターに置いてあるものをご使用していただき、下記の①または②のどちらかの方法でお申し込みください。

①八穂クリーンセンター、新開センターに設置してある申し込み箱へ申込書を投函する。

②申込書を下記メールアドレス（海部地区環境事務組合環境対策室）へ送る。

●抽選結果

3月8日（金）午後3時から、当選者の方のみ、順次連絡させていただきます。

☎・☎海部地区環境事務組合

環境対策室

✉kankyo@atkankyo.or.jp

☎68-6500

愛知県では MaaS の社会実装に向けた実証実験を実施しています



愛知県では、ジブリパーク開園により国内外から多くの方が来訪する名古屋東部丘陵地域および中部国際空港を中心とする知多地域を対象として、MaaS（※Mobility as a Service の略で、出発地から目的地までの移動に対し、さまざまな移動手段・サービスを組み合わせる一つの移動サービスとして捉えるもの）の社会実装に向けた実証実験を実施しています。ぜひ、お出かけの際にご利用ください。

●実施期間

2月15日（木）まで

●サービス内容

・公共交通、自家用車、カーシェア、シェアサイクルなども含むさまざまな移動経路検索

・リニモやおおなみ線の一部区間乗車券、名古屋市バス全線一日乗車券、なごや観光ルートバス「メーグル」1DAY チケット+名古屋城

観覧券のセット券などのデジタルチケットの販売

・my route 厳選「愛知旬のおでかけ」ページでの、リニモ沿線対象施設で使えるクーポンはじめ、おでかけに便利な情報の提供

●利用方法

アプリ「my route」をダウンロード後、会員登録していただくにご利用いただけます。

☎愛知県都市・交通局交通対策課

☎(052) 954-6125

相続相談会・市民公開講座の開催

●とき・ところ

2月3日（土）津島市文化会館 津島市藤浪町三丁目 89 番地 10

●相談内容

何かと複雑な相続手続きについて司法書士が無料で相談を受け付けます。

午前10時～午後3時
相続・遺言に関する面談相談会
午後1時～午後2時30分
市民公開講座（相続登記義務化に向けての相続・遺言）

●その他

事前予約優先（予約受付時間 平日午前10時～午後4時）

☎・☎愛知県司法書士会熱田・

海部支部

☎(052)-683-6686

上水道の基本料金免除期間の2カ月間延長

電力・ガス・食料品価格などの物価高騰の影響を受ける市民や事業者を支援するために、上水道の基本料金免除期間を2カ月間延長します。

●対象者

海部南部水道企業団と給水契約を結び、かつ、市内で給水されている世帯や事業者（官公庁は除く）。

●対象期間

令和5年12月利用分～令和6年1月利用分（これまで令和5年8月利用分から令和5年11月利用分を免除）
※納付の時期や方法は、今までと同じです。

- その他
免除の申請手続は不要です。
 - ご注意
免除のために、銀行やATMへ誘導することはありません。
不審に感じた場合は、その場で回答せず、ご家族に相談したり、警察や海部南部水道企業団までお問い合わせください。
- 海部南部水道企業団 総務課
☎32-3111(代)
市役所環境課（内線 234）

カメムシなどの被害防止の協力について

令和5年産の水稻においてカメムシの発生は過去に例がないほどの発生量となっており、弥富市の特産であるお米に甚大な被害が起きています。一般生活においても、家屋に浸入し、不快な臭気を放つなどの被害を与えることもあります。カメムシなどの害虫は樹木などの落葉堆積物の下で越冬するため、土地の所有者や管理者は、雑草や落ち葉を放置することのないように適正な管理に努めてください。

市役所産業振興課
(内線 252・253)

催しもの

海部歴史研究会講演会 無料

- とき
1月21日(日)
午後2時～4時
(午後1時30分開場)

- ところ
津島市文化会館小ホール
津島市藤浪町三丁目89番地10
 - 内容
「中世の地域社会と宗教一仏像から出てきた古文書を手がかりに一」
12～13世紀の文化財を手がかりとして、仏教を将来展望に役立てようとした地域住民の姿を、具体例から見出します。
 - 講師
上川通夫氏(愛知県立大学教授)
 - 主催
海部歴史研究会
(津島市・愛西市・弥富市・あま市・蟹江町・大治町・飛島村の各教育委員会およびあま市七宝焼アートヴィレッジ)
 - 定員
240人(先着)
- 津島市教育委員会社会教育課
生涯学習・文化振興グループ
☎55-9421

地域医療と健康生活を 守るためのシンポジウム 無料

- とき
2月4日(日)
午後1時30分～3時30分
- ところ
愛西市文化会館 ホール
愛西市稲葉町米野303番地
- 内容
講演「医師の働き方改革と上手な医療のかかり方」
医師の働き方改革とは？患者への影響は？医師の働き方改革を分かりやすく説明した上で、患者としての心構えや上手な医療のかかり方をお話します。
- 講師
認定NPO法人ささえあい医療人権センター COML
理事長 山口育子氏
- 定員
最大600人

- 申し込み
不要
- 問海南病院事務管理室
☎65-2511

高齢者・障がい者の虐待防止研修会 開催



- とき
2月9日(金)
午後1時30分～4時30分
(受け付け時間：午後1時)
 - ところ
TKEスポーツセンター
 - 講師
上田晴男氏
 - 内容
「私にも、あなたにもある「権利」～高齢になっても、障がいがあっても、幸せに暮らせるためには～」
 - 定員
100人(事前申し込みが必要)
 - 申込期限
2月2日(金)
お気軽にお越しください。
- 海部南部権利擁護センター
☎69-8181
FAX69-8180
✉shien@amanankenri.net

令和5年度西尾張ブロック ボランティアフェスティバル 開催

- とき
1月21日(日)
午後0時30分～4時
- ところ
総合社会教育センター
- 内容
ボランティアによるブース出展と市内福祉施設による出店を開催。また、午後2時30分から3時40分までの時間には、JA愛知厚生連海南病院の名誉院長山本直人氏による講演会も開催。
- 対象者
ボランティアによるブース出

展・市内福祉施設出店についてはどなたでも参加可能。
※講演会に関しては事前の予約が必要(先着順)

- 講演会定員
50人(先着)
※定員になり次第申し込みを終了します。
 - 講演会申し込み方法
・電話
・右の二次元コード
 - 申込期間
1月4日(木)午前8時30分～
- 市社会福祉協議会
☎65-8105
FAX65-8002



男結び(おむすび)の会 無料

- とき
1月18日(木)
午前10時～11時
 - ところ
弥富まちなか交流館2階会議室
 - 対象者
・一人暮らしの男性
・介護と台所を任されている男性
※初めて参加される方は、開催日の1週間前までに市地域包括支援センターへご連絡ください。
 - 内容
健康に少し自信がなくなってきたけれど、まだまだ踏ん張りたい。そんな男性のために料理や栄養について、お話しする交流会を行います。日頃の苦労話や情報交換をして有意義な時間を過ごしましょう。
- 市地域包括支援センター
☎65-5521
(平日午前8時30分～午後5時)
市役所介護高齢課
(内線174・175)

女性のつどい「新田史央 マリンバ演奏会」開催 無料

- とき
2月10日(土) 午後1時～
 - ところ
総合社会教育センター
公民館ホール
 - 奏者
新田史央氏
 - 対象者
どなたでも
 - 定員
先着250人
 - 主催
弥富市女性の会
- 問弥富市女性の会 会長 鈴木
☎(090)1562-0747

フリースペース「なごみの会」

- とき
1月27日(土)
午後1時30分～3時30分
 - ところ
総合福祉センター
附属棟2階多目的室
※総合福祉センター正面玄関前に案内係がいます。
 - 内容
「こころが疲れているな」「不安になっている」など精神的に疲れている方や、「誰かに話を聞いて欲しい」「居場所を作りたい」と考えている方、仲間やボランティアとお茶を飲みながらゆっくりとした時間を過ごしてみませんか。雰囲気分からない方や参加を迷っている方はお電話ください。
 - 料金
100円(お茶菓子代)
 - 主催
市社会福祉協議会
 - 協力
精神保健福祉ボランティア「きんぎょ草」
- 問市社会福祉協議会
☎65-3724

募集

パブリックコメント 弥富市自殺対策計画中間 評価報告書(案)の意見募集

弥富市自殺対策計画は平成31年度(令和元年度)から令和10年度を計画期間としており、令和6年度からの5年間に向けた中間評価と計画の見直しを実施するにあたり意見を募集します。

- 募集期間
令和5年12月27日(水)～1月26日(金)
※郵送の場合は、募集期間内の消印有効

●公表・閲覧場所

- ・市ホームページ
- ・市役所健康推進課
- ・十四山支所
- ・鍋田支所

※閲覧時間：午前8時30分～午後5時15分(土・日曜日、祝日、12月29日～1月3日を除く)

●提出方法

閲覧場所備え付けまたは市ホームページからダウンロードした意見・提言書(指定様式に記された必須項目が記載された任意様式でも可)を、持参、郵送、ファクシミリ、電子メールのいずれかの方法で提出してください。

●提出先

市役所健康推進課
保健企画グループ
FAX65-4300
✉kenko@city.yatomi.lg.jp
問市役所健康推進課
(内線318)
ID1003121

パブリックコメント 弥富市立地適正化計画 防災指針(案)の意見募集

令和2年3月策定の弥富市立地適正化計画の改定に向けて、

弥富市立地適正化計画防災指針(案)を作成しましたので、皆さんからの意見を募集します。

- 募集期間 1月5日(金)～2月5日(月)
- 公表・閲覧場所
 - ・市ホームページ
 - ・市役所都市整備課
 - ・十四山支所
 - ・鍋田支所
 ※閲覧時間：午前8時30分～午後5時15分(土・日曜日、祝日を除く)
- 提出方法 閲覧場所備え付けまたは市ホームページからダウンロードした意見提出用紙を、持参、郵送、ファクシミリ、電子メールのいずれかの方法で提出してください。
- 提出先
 - FAX67-4011
 - ✉toshikei@city.yatomi.lg.jp
 - 市役所都市整備課(内線264)
 - ID1005751

ポリテクセンター 名古屋港 受講生募集



- 募集科名 クレーン運転科
- 内容 訓練期間：4月3日(水)～9月25日(水)(6カ月間) 選考：筆記試験、面接(3月14日(木))
- 受講対象者 公共職業安定所(ハローワーク)で求職登録をしており、訓練受講が必要と認められ、自動車運転免許(普通自動車以上)を取得している人。
- 定員 30人
- 料金 無料(ただし教科書、作業服代などは負担)
- 申し込み方法 入所願書(ハローワークで配布)に必要事項を記入し、居

住地を管轄するハローワークに提出。

- 申込期間 1月4日(木)～2月29日(木)
- その他 説明会をポリテクセンター名古屋港で1月17日(水)、2月7日(水)、14日(水)の午前9時30分から実施(予約不要)
- 市役所都市整備課 名古屋港区潮風町3番地 ☎(052)381-2775

障害者職業訓練生を募集

- 愛知障害者職業能力開発校(愛知県豊川市一宮町上新切33-14)では令和6年4月入校の訓練生を募集します。
- 募集する科
 - ①ITスキル科
 - ②OAビジネス科
 - ③CAD設計科
 - ④総合実務科(知的障がい者対象)
 - ⑤ワークサポート科(精神障がい者・発達障がい者対象)
 - 入校月・訓練期間
 - ①～④：4月・1年間
 - ⑤：4月・9カ月間
 - 募集期間 1月4日(木)～2月21日(水)
 - 選考方法 筆記試験および面接試験
 - 選考日 3月4日(月)①、②、③、⑤の科目

3月3日(日)④の科目
市シルバー人材センター ☎26-3158

スマホ教室参加者募集 無料

- とき 2月5日(月) 1部：午前10時～正午 2部：午後1時30分～3時30分
- ところ 市高齢者生きがいセンター 1階多目的室 綱浦町上本田95番地1
- 講師 ソフトバンクより派遣
- 内容 シルバー人材センターではスマホ教室を開催します。これからの時代、スマホは生活の必須アイテム！シルバー世代へスマホの楽しさ、必要性を伝えます。
 - ・1部：入門編/iPhone
 - ・2部：基本+LINE編/iPhone
- 対象者 市内にお住まいで60歳以上の方
- 募集人数 各部20人(定員になり次第締め切ります。)
- 市シルバー人材センター ☎65-5515

お済みですか？お子さんの予防接種 市役所健康推進課(内線312)

予防接種名	対象年齢	期日	受診方法
MR混合 第2期	平成29年4月2日～平成30年4月1日生まれの児	令和6年3月末日まで	指定医療機関で予約の上、 予診票・母子健康手帳・健康保険証 を持参し接種してください。 指定医療機関は市ホームページをご確認ください。 ※対象の方には、予診票を郵送しています。紛失された方や転入の方は、市役所健康推進課までご連絡ください。
日本脳炎 1期	初回接種：標準的には3歳～4歳の期間に6～28日までの間隔をおいて2回接種 追加接種：初回接種終了後から6カ月以上(標準的にはおおむね1年後)の間隔をおいて1回接種	7歳6カ月未満まで	
日本脳炎 2期	9歳以上13歳のお誕生日の前日まで ※小学4年生に個別通知しています。現在小学3年生の方は令和6年4月に個別通知しますのでお待ちください	13歳のお誕生日前日まで	
2種混合	11歳以上13歳のお誕生日の前日まで ※小学6年生に個別通知しています。現在小学5年生の方は令和6年4月に個別通知しますのでお待ちください。		
子宮頸がん予防接種 ヒトパピローマウイルス感染症	定期接種 小学校6年生～高校1年生相当の女性(平成19年4月2日～平成24年4月1日生まれの方) ※個別通知しています。詳細は通知案内をご覧ください。 ★平成19年度生まれの女性は、定期接種の年齢を超えても、令和7年3月31日まで接種できます。		
	キャッチアップ接種 平成9年4月2日～平成19年4月1日生まれの女性 ※個別通知しています。詳細は通知案内をご覧ください。	令和7年3月末日まで	

♥ 寄付 ♥

社会福祉協議会に	弥富市に
<ul style="list-style-type: none"> ●弥富中学校(第11期生) 卒業生 様金20,000円 ●弥富中学校(昭和41年卒) 同窓会実行委員会 様金73,520円 ●松岡 静子 様.....金300,000円 ●匿名 様.....金30,850円 	<ul style="list-style-type: none"> ●匿名 様.....金115,719円 ●アキタ株式会社 様.....金10,000円 ●株式会社ヤマナカ 様.....金12,752円

以上のおりご寄付いただき ありがとうございます。



有料広告

Studio RUI **子供クラシックバレエ**

クラシックバレエは、リズム感や表現力が身につく、体幹が鍛えられ美しい姿勢になります。周囲と調和するための忍耐力や礼儀作法も指導しています。

初等クラス体験レッスン受付中(4歳より)
月・水・金曜日 16:00～
体験料：¥500 ※はくみんカードご提示で無料
大人バレエ・ピラティスの体験も随時受付中

体験レッスンのお問い合わせ **はくみんカード・緑園マイレージ加盟店**
Studio RUI(スタジオルイ) ウイングプラザパティ-2F
TEL:0567-55-9386



有料広告

Canal associa **カナルアソシエ株式会社**

いかなるトラブルも即解決！
水回りや生活の安心・安全をお届けします

トイレ・排水管の詰りから、水や電気のトラブルまで

〒498-0014 愛知県弥富市五明四丁目66番地
TEL 0567-65-2285 FAX 0567-65-2299
0120-152-285



有料広告

アソシエコートによる安心、安全の環境づくり。子育て支援、地域社会への貢献。地元企業との連携による安心、安全な環境づくり。

地域社会に貢献する会社
AMENITY LIFE **株式会社アメニティライフ**

〒498-0014 愛知県弥富市五明四丁目66番地
TEL 0567-65-3101 FAX 0567-69-5355
0120-381-797



カルチャービルレッジ・
輪中ドームを目指して
歩こう！

2024 YATOMI 歩け歩け大会

参加無料

1月14日(日) 午前9時00分～午後2時30分《小雨決行》



総合社会教育センター



カルチャービルレッジ輪中ドーム

ビンゴ大会開催!
素敵な景品をプレゼント!

色々なレクリエーションで遊ぼう!!

3年ぶりに豚汁配布!

大会ホームページをチェック!



市スポーツ協会公式ホームページ

- 参加資格 5歳以上
- 申込方法 事前申し込み不要
- 集合場所 総合社会教育センター はなのき広場
- 集合時間 午前8時45分

主催：市スポーツ協会
お問い合わせ先：市スポーツ協会事務局(市役所生涯学習課) ☎65-0002

交差点の地点名標識の変更のお知らせ

1月1日から県道鳥ヶ地名古屋線と県道大藤永和停車場線の交差点の名称が「鳥ヶ地新田」から「三ツ又池公園南」に変わりました。
かねてより、多くの方々にご利用いただいている三ツ又池公園ですが、交差点の名称を分かりやすい名称に変更することで、市内だけでなく市外からもより親しみやすい公園を目指します。



市役所産業振興課(内線7038・254～256)

企業版ふるさと納税による寄付をいただきました

1005000

株式会社T&W(本社：豊橋市下地町字瀬上53番地1)
弥富物流センター：神戸四丁目11番地1
(2022年10月操業開始)

株式会社T&W様から市に対し、企業版ふるさと納税として10万円のご寄付をいただき、11月15日、市役所市長公室で感謝状の贈呈式を行いました。
いただいた寄付金は、企業様の希望される事業に充当させていただきます。市の地方創生の取組を進め、活力あるまちづくりのため、有効に活用させていただきます。



◆企業版ふるさと納税とは

国が認定した地域再生計画に位置付けられる地方公共団体の地方創生プロジェクトに対して企業が寄付を行った場合に、法人関係税から税額控除する仕組みです。
寄付にあたり、一定の条件(市内に本社が所在していないこと、1回あたり10万円以上の寄付が対象となることなど)がありますので、詳しくはホームページをご覧ください。

市役所企画政策課(内線452)

弥富市 企業版ふるさと納税 検索

協働のまちづくり

「地域づくり交流会」のご案内

何かを始めたい、その気持ちを応援します。
地域づくりに取り組む団体との交流会を開催します。

開催日時 **2月3日(土)**
午後1時30分～ 開場：午後1時

ところ 総合社会教育センター 3階 視聴覚室

申し込み方法 市役所4階市民協働課に申込書(窓口、市ホームページで入手)を直接お持ちいただくか、お電話にて申し込みください。



申込期限 2月1日(木) (参加費無料・要申し込み)

市役所市民協働課(内線434)

内容

地域活動・市民協働などをテーマに、地域づくりに取り組む各団体との交流会を開催します。また、交流会の前には、地域づくり補助金の説明や、実際に活用している団体(にほんごきょうしつカムカム・あおぞら農園)の活動紹介も行います。
地域活動に取り組んでいる方や、これから始めてみたい方、ハードルが高いけど少し興味がある方も、どなたでもご参加ください。

地域づくり補助金とは

地域の活性化と市民と行政との協働のまちづくりを推進するため、地域づくりを自主的かつ主体的に行う公益的なコミュニティ活動に対して、その経費の一部を補助します。

補助金の詳細はこちら



住民票・印鑑登録証明書のコンビニ交付開始のお知らせ

マイナンバーカードを利用して住民票の写しと印鑑登録証明書が全国のコンビニエンスストアなどで取得できるようになりましたのでご利用ください。



- 利用開始日** 1月4日(木)
- 利用できる方** 弥富市に住所があり、利用者証明用電子証明書(数字4桁の暗証番号)が搭載されたマイナンバーカードをお持ちの方
※15歳未満の方や成年被後見人の方などは、このサービスを利用できません。

取得できる証明書および手数料

証明書の種類	取得できる範囲	手数料
住民票の写し	弥富市に住民登録がある方と、同じ世帯の方(本籍地・続柄・マイナンバーの記載有無の選択可)	200円
印鑑登録証明書	弥富市に住民登録があり、印鑑登録をしている方	200円

- 利用できる時間** 午前6時30分～午後11時(12月29日～1月3日、メンテナンス日を除く)
- 利用できる店舗** 全国のセブンイレブン、ファミリーマート、ローソンなど、コンビニ交付サービス対応のマルチコピー機を設置している店舗

コンビニでの操作方法

- ①店舗に設置されているマルチコピー機の画面に表示される「行政サービス」を選択します。
- ②「証明書交付サービス」を選択します。
- ③ICカードリーダーにマイナンバーカードを置き、利用者証明用電子証明書の暗証番号(数字4桁)を入力します。
- ④証明書の種別(住民票・印鑑登録証明書)や部数を選択し、証明書交付手数料を納付します。
※コンビニエンスストアで取得した証明書の返品、交換や手数料の返金はできません。

コンビニ交付サービス開始に伴い、図書館での休日交付は令和6年3月31日に終了予定です。
☎市役所市民課(内線145・146)

蟹江警察署からのお知らせ



市内犯罪発生状況(令和5年10月)暫定値

校区	弥生	桜	日の出	栄南	大藤	白鳥	十四山東部	十四山西部
侵入盗	0	0	0	0	2	0	1	1
特殊詐欺	0	0	0	0	0	0	0	1
自動車盗	0	0	0	3	0	0	0	0
車上ねらい	0	0	1	0	0	0	0	0
部品ねらい	0	0	1	0	0	0	0	0
自転車盗	3	0	0	0	1	0	0	0
自販機ねらい	0	0	0	0	0	0	0	0
ひったくり	0	0	0	0	0	0	0	0
強盗	0	0	0	0	0	0	0	0

愛知県下では、高齢者を狙った特殊詐欺被害の増加が顕著となり、最近では犯人が国際電話を使ったり、直接、携帯電話にかけてきたりするなど、手口も多様化かつ巧妙化しています。普段から、「知らない番号には出ない! かけ直さない!」を心掛け、このような手口に騙されないようにしましょう!

☎蟹江警察署 ☎95-0110 市役所市民協働課(内線432)

図書館だより

1/1~2/10

☎市役所図書館 ☎65-1117



ホームページ X(旧ツイッター)

新しく入った本



至高の鍋
リュウジ/著



雨露
梶 よう子/著



とびません。
大塚 健太/作

- | 図書名 | 筆者名など |
|---------------------------|--------|
| ●超有名な哲学書 50冊を100文字くらいで読む。 | 小川 仁志 |
| ●地図でスッと頭に入る アフリカ 55の国と地域 | 白戸 圭一 |
| ●21の物語から考える法学入門 | 佐藤みのり |
| ●「なんとかなる」と思えるレッスン | 舟木 彩乃 |
| ●ハラスメントがおきない職場のつくり方 | 中川 瑛 |
| ●星を編む | 凧良 ゆう |
| ●小学生のお菓子ブック | 星野 奈々子 |

■よつば読書会 あなたも参加してみませんか?

- とき** 1月13日(土) 午前10時~正午
 - ところ** 弥富まちなか交流館2階(ミーティングルーム)
 - テキスト** 「舞姫」(森 鷗外/著)
- ☆一冊の本をみんなで読み、意見を述べ合いながら、読書の領域を広げていきましょう!!!

■開館時間

火・水・木・金曜日 午前9時~午後7時
土・日曜日、祝日(月曜日を除く) 午前9時~午後5時

■休館日

毎週月曜日
※詳しくは、図書館ホームページをご覧ください。



スマートフォン 携帯電話

■おはなしの会

- 対象者** 小学校低学年まで
- 内容** 絵本や紙芝居の読み聞かせ
- とき** 1月6日(土)、20日(土) 午後3時~3時30分
- ところ** 図書館 おはなしのへや

- 対象者** 0歳から3歳くらいまで
- 内容** 絵本やわらべうたによる親子の触れ合い
- とき** 1月27日(土) 午前10時~10時30分
- ところ** 図書館 おはなしのへや

図書館は夜7時まで開館中です!



仕事や学校帰りに立ち寄っていただきやすいよう、平日(月曜日を除く)は午後7時まで開館しています。皆様のご来館をお待ちしております。

「学習室」をご利用ください



「学習室」は、同じフロアの別室で、サイレントスペースとして集中して調べものなどに取り組むことができます。図書館内の閲覧机席もご利用できます。「学習室」ご利用の際は、カウンターにお声掛けください。

弥富市福寿会連合会 ~福寿会活動に参加しませんか?~

市福寿会連合会では令和5年9月27日に4年ぶりに運動会を開催し、カローリングやボッチャなどさまざまな競技を行いました。参加した会員からは、「もう一度カローリングをやってみたい」や「またみんなで運動したい」などの声が聞かれました。また、10月5日には、老人クラブ大学講座を開催し、なるみ家笑天氏に落語を披露いただき、会場は笑いに包まれました。



運動会でのカローリングの様子

市福寿会連合会は、令和4年度に全国老人クラブ連合会から「優良郡市区町村老連表彰」を受賞しました。

今後も市福寿会連合会では、会員の皆さんが健康の保持および増進できるような取り組みや地域での交流ができるような取り組みを行っていきます。地域によっては、サロン活動や交通安全啓発活動、食事会などさまざまな活動に取り組んでおります。興味のある方はぜひ、福寿会連合会事務局までお気軽にご連絡ください。



老人クラブ大学講座で落語に聞き入る様子

☎弥富市福寿会連合会事務局(市社会福祉協議会内) 鯛浦町上本田95番地1 ☎65-8105

※敬称略 日程 場所

全国大会出場おめでとう!

秩父宮賜杯第76回 全国高等学校 陸上競技対校 選手権大会

8月2日(水)～6日(日)
北海道札幌市厚別公園競技場



なかざわ まな
中澤 愛菜(五之三)

2023年 少林寺拳法世界大会 in Tokyo, Japan

10月7日(土)～8日(日)
東京都日本武道館



男子級拳士(単独演武)
いちかわ たくま
市川 巧馬(五明)

第32回 U15 ジュニア セレクトカップ ハンドボール大会

12月23日(土)～27日(水)
徳島県アミノバリューホール



もとむら りの
本村 莉乃(平島)
のま よしの
野間 愛乃(佐古木)

燃ゆる感動 かごしま国体 2023 バレーボール競技

10月8日(日)～11日(水)
鹿児島県南栄リース桜島アリーナ



おくの まほ
奥野 真邦(綱浦)

スポーツ大会結果

第18回弥富市バドミントン交流大会 11月12日(日) 総合社会教育センター

Aブロック	Bブロック	Cブロック
1 大石 剛平 2 小池 博史 3 松永 悦子	1 星野 恵子 2 吉田 理恵 3 稲熊 聡	1 伊藤 孝平 2 藤井 秀成 3 倉橋 欣二
Dブロック	Eブロック	
1 佐藤 恵子 2 松村 洋子 3 飯田 栄子	1 佐藤 花音 2 秋元 恵美子 3 佐藤 美代	

第18回弥富市ソフトバレーボール大会 11月18日(土) TKEスポーツセンター(第1アリーナ)

Aコート	Bコート
1 雅やか 2 大塚SVC 3 わん打フルにゃん	1 FSVC 2 ワルキューレ 3 やとみスポーツクラブA
Cコート	Dコート
1 DION 2 TEAM MOM 3 エンドレス	1 ユーアイクラブ 2 ミックス 3 ひまわりII

第18回弥富市スローピッチソフトボール大会

11月12日・19日(日) 予備日26日(日) 南部コミグラウンド

1 廣洋実業 2 CHELSEA 3 桜シーホークス

第18回弥富市少年サッカー大会

11月19日(日) 予備日12月3日(日) 境港多目的グラウンド

1 SAKURA FC① 2 SAKURA FC② 3 弥富JSS

スポーツ大会に参加しませんか



成績優秀者
広報やとみに掲載します



大会名	とき	ところ	参加資格	申込期限
第18回 ビーチボール バレー大会	2月18日(日)	TKEスポーツセンター (第1アリーナ)	在住・在勤・在学 小学生以上	1月10日(水) 2月6日(火)
第18回 空手道大会	2月25日(日)	総合社会教育センター (アリーナ)	在住・在学 中学生以下	1月11日(木) 2月11日(日)
第18回 グラウンドゴルフ大会	3月9日(土) 予備日3月16日(土)	総合福祉センター 多目的グラウンド	在住・在勤・在学 高校生以上	1月23日(火) 2月25日(日)
第18回 卓球大会	3月10日(日)	総合社会教育センター (アリーナ)	在住・在勤・在学 卓球協会会員	1月23日(火) 2月25日(日)

申し込み方法 申込用紙(総合社会教育センター備え付け)に記入の上、お申し込みください。※参加費無料

受付時間 火～土曜日: 午前9時～午後9時
日曜日、祝日: 午前9時～午後5時

愛知駅伝!!



12月2日「愛知万博メモリアル第16回愛知県市町村対抗駅伝競走大会」が長久手市の愛・地球博記念公園(モリコロパーク)で行われました。

県内54市町村が市の部(38市)と町村の部(16町村)に分かれ、9区間を一本のタスキをつなぎ全力で駆け抜けました。

この大会のために8月から練習を積み重ねてきた選手が力の限り走りきり、誰一人欠けることなくタスキをつなぎ無事ゴールをすることができました。チーム目標としていた順位には届きませんでしたが、完走後に監督と共に健闘をたたえ合う姿は、弥富市のスポーツ振興に大きな役割を果たすものと確信しました。今大会で得たものを糧に、来年は今より成長をして目標を達成できるよう頑張っていきます。

第16回愛知県市町村対抗駅伝競走大会結果

成績: 市の部 37位 1時間58分21秒



1月 保健センター だより

問 市役所健康推進課(保健センター)(内線 311 ~ 318)

- 母子健康手帳:月~金曜日、8:30~16:30(土・日曜日、祝日を除く)に随時、市役所健康推進課(保健センター)で交付します。妊娠届出書(医療機関が発行したもの)、本人確認ができるもの(マイナンバーカード、運転免許証など)が必要です。※保健師などとの面談があり、30~40分程度かかります。余裕をもってお越しください。
- 子育て相談:保健師による個別相談を行います。事前に市役所健康推進課に電話などでご予約ください。
- 歯みがき相談:歯科衛生士による個別相談を行います。事前に市役所健康推進課に電話などでご予約ください。

乳幼児健診

乳幼児健診	実施日	受付時間	対象者	内容など	場 所
3~4か月児健康診査	9日(火)	13:00~13:40	対象の方には個別通知でご案内します。	・お子さんの誕生日により、受付時間が異なります。詳しくは個別通知をご覧ください。	保健センター(市役所3階)
1歳6か月児健康診査	29日(月)	13:00~13:50	1歳7~8か月頃のお子さんを対象に個別通知します。		
2歳6か月ピカピカ歯科教室	24日(水)	9:00~10:10	令和3年7月生まれのお子さんに個別通知します。		
3歳児健康診査	18日(木)	13:00~13:50	3歳2~3か月頃のお子さんを対象に個別通知します。		
離乳食講習会 ※希望の方は事前に予約が必要です。 3~4か月児健康診査でご案内します。	17日(水)	前期 9:10~9:20 後期 10:15~10:30	生後5~6か月頃のお子さん 生後9か月頃のお子さん	・管理栄養士による離乳食の講話、後期のみ歯科講話 離乳食初期・中期の動画がご覧いただけます→	保健センター(市役所3階)
ベビー&キッズ計測会	23日(火)	9:30~11:00	未就学児(0~6歳)	身体計測、発育相談、要予約(5日前まで)	

予防接種についてお知らせ ※MR2期・日本脳炎2期・2種混合・子宮頸がんワクチンは対象の方へ個別通知をしています。
 ※MR1期・水痘は1歳のお誕生日前日から接種できます。
 詳しくは市ホームページ【令和5年度予防接種事業のご案内】をご覧ください。
 予防接種の詳細はこちらからもご覧いただけます→

歯科検診

歯科保健	対象者	実施期間	場 所	受診方法
歯周病検診	20歳以上の方	歯周病検診は3月30日までのご利用となります	歯科指定医療機関	検診が受けられる歯科医院一覧(令和5年度弥富市健康増進事業のご案内)を参照)に電話で予約し、受診してください。 ※節目歯科無料クーポン券対象の方には、5月末に個人通知にて詳細案内をしています。 受診時には「保険証」を持参してください。 ※妊産婦の方は、受診時に妊産婦歯科健診受診票、母子健康手帳をお持ちください。
妊産婦歯科健診	妊娠中の方 産後1年以内の方	対象となる期間中ご利用できます		

支援事業

助成など	内 容	備 考
出産・子育て応援支援事業	安心して出産・子育てができるよう妊娠前から切れ目ない相談・支援を行う『伴走型相談支援』と『出産・子育て応援ギフト』(国の出産・子育て応援給付金)による経済的支援を実施します。母子健康手帳交付時に出産応援ギフト(5万円)、出産後に子育て応援ギフト(5万円)を給付します。 ※令和4年4月以降に妊娠または出産した方が対象です。 ID1005257	詳しくは市ホームページ、市役所健康推進課へお問い合わせください。
アピアランスケア支援事業	がんの治療による脱毛や乳房切除に対するアピアランスケア用品(医療用ウィッグ・乳房補整具)購入費用の補助をします。 ID1004827	

男性の方へ! お済みですか? 風しん抗体検査及び定期予防接種(風しん第5期)

弥富市に住民登録がある、昭和37年4月2日~昭和54年4月1日生まれの男性の方には市から風しん抗体検査及び予防接種の無料クーポン券を送付しています。
 対象者の方で、まだ抗体検査や予防接種をお済みでない方は、ぜひこの機会にご利用ください。
 クーポン券を紛失された方や転入された方は、再交付しますので市役所健康推進課までご連絡ください。

子宮がん・乳がん無料クーポン検診はお済みですか?

受診のチャンスが残りわずかです。がんは早期発見・早期治療が有効です。ご自身の健康のために、この機会にぜひ受けましょう。

●対象

子宮がん検診	21歳	平成14年4月2日~平成15年4月1生まれ
乳がん検診	41歳	昭和57年4月2日~昭和58年4月1生まれ

●受診方法
個別検診

医療機関	検診最終日	申込み方法
海部地区・津島市医師会	2/29(木)まで	医療機関へ予約
伊勢湾岸クリニック		医療機関へ予約 検診希望日の1週間前まで



●詳しくは、4月に送付した無料クーポン券と検診案内をご覧ください。無料クーポン券を紛失された方、転入の方はご連絡ください。

パパママ教室を行います

とこ对内 きろ者容
 2月14日(水)午前9時30分~正午頃(受け付け:午前9時15分~)
 弥富市保健センター(市役所3階)
 市内在住の第1子を妊娠中で安定期の妊婦とそのパートナー 12組程度(要予約、先着順)
 初めての出産を迎えるご夫婦を対象に、妊娠中の生活や子育てについての教室を実施します。ぜひお二人そろってご参加ください。
 ・保健師による赤ちゃんのお世話の話
 ・歯科衛生士による歯の話
 ・沐浴体験
 ・パパの妊婦体験 など

申込期間 1月10日(水)~31日(水)(定員に達し次第終了)
申し込み方法 電話
 申・問 市役所健康推進課(内線314)

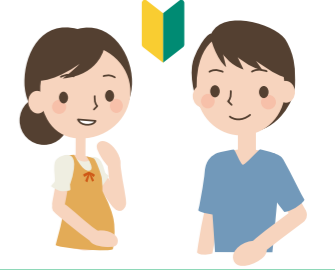

健康増進コラム ~第190回~

節目歯科無料クーポン検診はお済みですか?

今年度対象の方には5月に個人通知をしています。むし歯や歯周病などのお口の病気は早期発見・早期治療が大切ですが、初期のうちは痛みがなく、気づくのが遅れがち…。この機会にお口の健康状態をチェックしてみてください。まずは歯周病の進行具合を検査してみましょう。

歯周病検査
 【プローブ】という器具を使用し、歯肉からの出血の有無や、歯と歯肉の間の溝(歯周ポケット)の深さを調べます。深ければ深いほど、歯周病が進行しています。

対象年齢

平成14年4月2日~平成15年4月1日	昭和47年4月2日~昭和48年4月1日
平成 9年4月2日~平成10年4月1日	昭和42年4月2日~昭和43年4月1日
平成 4年4月2日~平成 5年4月1日	昭和37年4月2日~昭和38年4月1日
昭和62年4月2日~昭和63年4月1日	昭和32年4月2日~昭和33年4月1日
昭和57年4月2日~昭和58年4月1日	昭和27年4月2日~昭和28年4月1日
昭和52年4月2日~昭和53年4月1日	昭和22年4月2日~昭和23年4月1日

自己負担金 無料
実施期間 3月30日(土)まで
実施場所 指定の歯科医院(通知案内参照)
受診方法 指定の歯科医院に予約の上、受診してください。
 ※集団歯周病検診(保健センターで受ける検診)と個別歯周病検診(市内指定医療機関で受ける検診)は重複して受けられません。
持 ち 物 健康保険証・節目歯科無料クーポン検診受診券(ハガキ)
 問 市役所健康推進課(内線312)



歯の健康講座 1月号 その497

『子どものフッ化物塗布』

市町村の行う子どもの歯科健診で、フッ素塗布は有害ではないですか?と質問されることがある。結論から言うと歯科で応用されるフッ素に関しては、今のところ安全である。薬品なので、用法用量を間違えば危険であることは当然である。インターネットなど今日では情報はあふれかえっているが、その情報の真意は深く調べないと分からないことが多い。ここ30年くらいの間に、中学を卒業するまでの間、虫歯にならない子どもの数が相当増えた。フッ素の有効性が研究され、毎日使う歯磨き粉の中にまで、有効な濃度が含まれていて、そういったことも虫歯を減らしている要因であると考えられる。一方歯科でフッ素塗布を受けたら死亡したという話は今のところ聞いてはいない。
 お茶や海産物などの自然食品の中にもフッ素は含まれていて知らない間に少しずつフッ素を体に取り込んでいるという話をすると、フッ化物塗布に反対する人も、驚かれることもある。知らない間にフッ素の恩恵を受けている。
 う蝕予防のためのフッ化物塗布は、萌出直後の歯に対して行うのが効果的であるため乳前歯が萌出する1歳ごろまでに始めるのが効果的である。新しい歯が萌出するたびにフッ化物塗布を行うのが望ましいため、定期的に歯科医院でフッ化物塗布を行うことをお勧めする。虫歯になりやすさを考えるとおおむね18歳ごろまで継続が望ましい。
 ご自身のお子さんや、お孫さんの歯が生えたら、虫歯を作らぬよう予防のために歯科医院を受診してみたいかが?虫歯になったら元の歯には戻ることができないのだから。
 (海部歯科医師会)

English club BASE ベース
 おしゃれでアットホームな 英会話教室
 ベビーから大人まで、外国人の先生と一緒に英語を楽しんでいます。アシスタントの先生もクラスに入るので安心です。

無料体験レッスン、受付中!!

☎ 0567-65-6652
 住 愛知県弥富市前ヶ須町東勘助111-5
 営 (火~金) 13:00~21:00 (土) 10:00~18:00
 休 日月 P 有
 WEB 「弥富英会話」で検索

愛燦会は高齢者・障がい者・児童の「総合福祉」を展開しています

- 特別養護老人ホーム 安心してその人らしい生活ができます
- 短期入所生活介護(ショートステイ)
- 通所介護(デイサービス)
- 居宅介護支援事業所 介護の専門家が利用をお手伝いします

社会福祉法人愛燦会
 特別養護老人ホーム 長寿の里・十四山
 弥富市六森町大崎60-1 TEL.0567-52-3294

Kazenoko Okashi KO_BO 十四山茶房花笑み

きんちゃんサブレ新発売! モーニング & ランチ
 営業時間：9:00~14:00
 定休日：日曜・月曜・祝日

景品や手土産にどうぞ どんたでもご利用可

Shujinko Co., Ltd. **Kaze noko** Happy for all

風の子スクエア 風の子びれっじ鎌倉
 ・相談支援・通所支援
 ・就労支援

風の子びれっじ平島 風の子びれっじ前ヶ須
 ・通所支援・日中一時支援
 ・生活介護

楽しく!楽しく! 時間・空間・仲間を繋ぐ

株式会社主人公 〒498-0007 愛知県弥富市鎌倉町126番地2 TEL(代)0567-55-8281 info@kazenoko.club

高雄工業株式会社
 「世界基準の品質そして技術力」

私たちは自動車の重要保安部品となる「パワートレイン関連部品」や広範囲の産業分野で使用される「精密機械部品」・「産業用機械部品等」を製造する総合機械部品メーカーです。自社設計や開発、金属3Dプリンターによる熱処理用加熱コイルの開発、設計、造形も行っておりその技術と品質が高く評価されています。

愛知事業所
 本社：〒498-0066 弥富市楠三丁目13番地2 (☎ 0567-68-8149)
 海南：〒490-1402 弥富市五斗山三丁目22 (☎ 0567-56-6686)

岡山事業所・静岡事業所・海外3事業所(北米、タイ)

西尾張中央道の神戸歩道橋のネーミングライツを取得し、【弥富より世界へ 高雄工業歩道橋】と命名しました。

みほともGo! 弥富市指定事業

介護予防体操
 ~健康を維持するための6ヶ月チャレンジ~

〒498-0027 弥富市剗浦町南前新田123
 ウイングプラザパティ-1F 南出入口すぐ

お問合せはこちら 弥富市地域包括支援センター(海南病院1F)
 ☎ 0567-65-5521

財源確保のため、有料広告を掲載しています。内容に関するお問い合わせは、直接広告主へお願いします。