



まちの情報オアシス



# YATOMI



広 報 や と み



令和6年5月号から

全戸配布物の配布方法は  
ポスティングに変わります!



## contents

- 03 令和6年5月号から  
**全戸配布物の配布方法は  
ポスティングに変わります!**
- 04 やとみ桜まつり
- 06 子どもは宝 やとみのたから  
保育士(会計年度任用職員)を募集します  
子育て応援団ファミリー・サポート・センター
- 07 SUKUSUKUPLAZA
- 08 まちの話題
- 10 やとみ歴史探訪  
市長の部屋
- 11 **教育の広場**  
広島研修
- 12 行事予定カレンダー
- 13 くらしの情報
- 22 図書館だより  
「魅力的な図書館づくり」に関するアンケート
- 23 スポーツ NEWS
- 24 保健センターだより

各記事に掲載の **ID** (7桁の数字)を、  
**市ホームページ右上**の  に  
入力すると、該当記事の **リンク**が表示されます

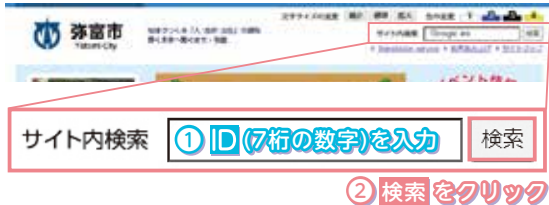

### 今月の表紙

今月の表紙は2月3日から3月10日まで歴史民俗資料館で開催中の「昭和のおひなさま」で飾られている「御殿飾り」です。現代では「段飾り」が一般的であり、あまり見ることがない珍しいひな飾りです。京都御所の生活を華やかに再現しており、豪華で繊細な飾りを楽しむことができます。

## 問い合わせ先(市外局番 0567)

**市役所** ☎65-1111 ☎67-4011  
(弥富市前ヶ須町南本田 335 番地)

- 1階 市民課、保険年金課、福祉課  
介護高齢課、児童課、会計課
- 2階 税務課、収納課、環境課、産業振興課  
土木課、都市整備課、下水道課
- 3階 健康推進課  
(保健センター・子育て世代包括支援センター)
- 4階 総務課、財政課、人事秘書課、企画政策課  
防災課、市民協働課、学校教育課
- 5階 議場および議会事務局、監査委員事務局
- 6階 議会傍聴席、展望休憩スペース

**弥富まちなか交流館(市役所本庁舎南側)(月曜休館)**  
(弥富市前ヶ須町南本田 347 番地)

- 1階 観光課(☎65-1106)(☎65-4355)  
歴史民俗資料館(☎65-4355)(☎65-4355)
- 2階 図書館(☎65-1117)(☎66-1038)

**十四山支所** ☎52-2111 ☎52-3276  
(弥富市神戸三丁目 25 番地)

- 1階 十四山支所 支所グループ

**総合社会教育センター(月曜休館)**  
☎65-0002 ☎65-1777  
(弥富市前ヶ須町野方 802 番地 20)

- 1階 生涯学習課

### 各種施設

鍋田支所	☎68-8001
総合福祉センター	☎65-8103
十四山総合福祉センター	☎52-3800
いこいの里	☎69-1600(日・月曜、祝日休館)
TKE スポーツセンター	☎52-2110(月曜休館)
白鳥コミュニティセンター	☎67-6021(月曜休館)
南部コミュニティセンター	☎68-3919(月曜休館)
同報無線確認電話	☎65-8517

※臨時放送の確認ができます。

### 今月の納税など

介護保険料 6期  
《納期限：4月1日(月)》

### 市の人口 と 世帯数

人口 43,665人 (-43)  
男 21,894人 (-18)  
女 21,771人 (-25)  
世帯 18,826 (-6)  
(令和6年2月1日現在)

令和6年5月号から

# 全戸配布物の配布方法は ポスティングに変わります!

全戸配布物……広報やとみ、議会だより、ごみカレンダーなど

市では、配布物のより迅速・効率的な配布、また全世帯に市からのお知らせを確実にお届けするため、令和6年5月号(4月下旬配布)から民間事業者によるポスティングを実施します。



## ポスティング

市が委託した事業者が、配布物を各世帯のポストなどに直接投函すること。

## これからの配布の流れ

市

配布事業者

各世帯へ

## ポスティング方法など

- ① 中身が分かるビニール袋に入れて、各家庭のポストなど(集合住宅は集合ポスト)に投函します。
- ② 配布する住宅は、住宅地図や航空写真、現地の目視などにより確認します。
- ③ ポスティングの対象範囲は、市内全世帯です。
- ④ 空き家については、目視により明らかに空き家だと分かるもの、今後の配布を通じて空き家だと判明した場合は順次配布を停止させていただきます。また、事前に配布不要と連絡を頂いた場合も配布を行いません。

## 注意点

- ・市役所から配布事業者へ、無断で皆さんの個人情報を伝えることはありません。
- ・配布状況については個別にお答えしかねます。
- ・天候により配布が遅れる場合があります。

## 月末の6日間(日曜日・祝日を除く)でお届けします

令和6年5月号の場合、4月23日(火)から30日(火)までにお届けします。(配布スケジュールは前後することがあります。)

2024 4 April 令和6年 卯月						
SUNDAY	MONDAY	TUESDAY	WEDNESDAY	THURSDAY	FRIDAY	SATURDAY
31	1	2	3	4	5	6
7	8	9	10	11	12	13
14	15	16	17	18	19	20
21	22	23 6	24 5	25 4	26 3	27 2
28	29 30 1	1	2	3	4	



スケジュール詳細は  
市ホームページに  
掲載  
ID1005842

## 回覧文書などについて

- ・回覧文書と地区限定の全戸配布物は、これまで通り区長補助員の皆さんを通じて回覧・配布します。
- ・回覧文書などは月1回、月末に区長補助員の皆さんにお届けします。

市では、広報やとみなどをデジタル化しており、市ホームページでもご覧いただけます。  
ポスティングが不要な方は、配布事業者か市役所市民協働課まで連絡をしてください。



☎ 市役所市民協働課 (内線432~434)

配布事業者 株式会社 中日総合サービス ☎(0586)64-6030



やとみ

# 桜まつり

3月30日(土) 宵まつり  
午後2時～8時

3月31日(日) 本まつり  
午前10時～午後3時

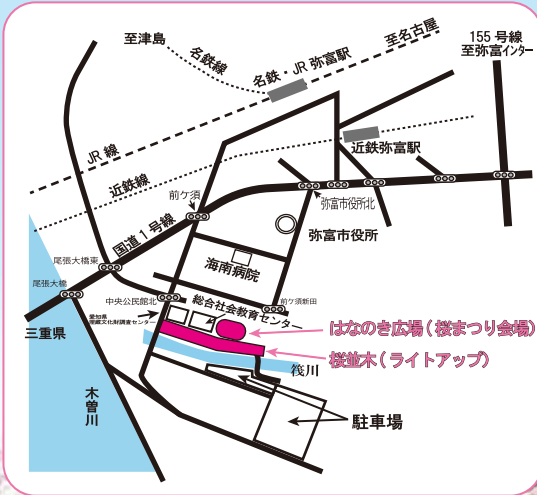

春のやとみ恒例の「桜まつり」を5年ぶりに開催します。趣向を凝らした催し物で皆様をお迎えします。夜桜ライトアップも同時開催します。やとみのイベントで楽しいひと時をお過ごしください。



## やとみ桜並木 夜桜ライトアップ

3月20日～31日

午後6時30分～9時



問合せ：まつり実行委員会 〒498-0017 弥富市前ヶ須町南本田 347 ☎ 65 - 1106  
(弥富市観光協会内)



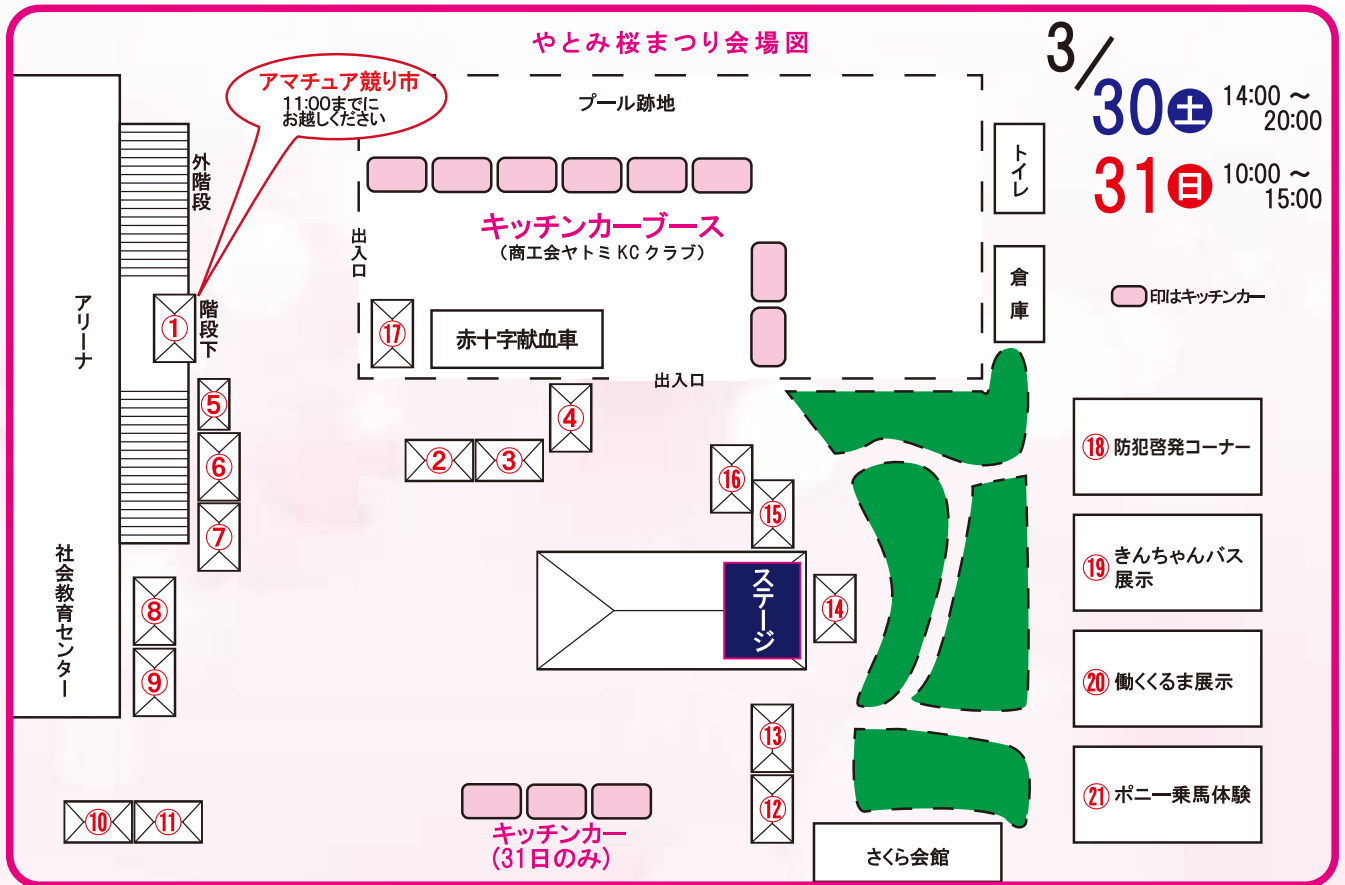

No	出店者	出店内容	30日	31日
①	弥富金魚漁業協同組合	金魚すくい・金魚の即売会	○	○
		アマチュア競り市		○
②	ココナッツ・アクセサリ 万寿園・ルグラン	食品サンプルアクセサリ販売	○	○
		季節の和菓子・チョコもなか販売	○	○
③	風の子スクエア スウィーツカフェハル	焼菓子販売	○	○
		マカロン・カヌレ・焼きドーナツ販売	○	○
④	(有) 花咲生花店 弥富市商工会	生花アレンジワークショップ・シャボンフラワー販売	○	○
		商工会PRブース	○	○
⑤	弥富ガス協同組合	防犯ビデオ・災害に強いLPガス	○	
⑥	弥富市商工会青年部	射的・蹄鉄輪投げ	○	○
⑦	弥富市商工会商業部	くじ引き・きんちゃんカステラ販売	○	○
⑧	松月堂 (有) 鍋八農産	和菓子の販売	○	○
		おにぎり等の販売	○	○
⑨	弥富市商工会女性部	みたらし・豚汁販売	○	○
☆⑩	愛知県埋蔵文化財センター	お楽しみゲーム・各種PR	○	○
⑪	弥富市女性の会	ぜんざい・鬼まんじゅう販売	○	○
⑫⑬	弥富市花き組合	花きの即売会	○	○
⑭	やとみまつり実行委員会	出演者テント	○	○
⑮	やとみまつり実行委員会	音響	○	○
☆⑯	やとみまつり実行委員会	本部 (きんちゃんグッズ販売)	○	○
		※商工会による菓子無料配布 土15:00~日11:00~	○	○
☆⑰	弥富ライオンズクラブ	献血	○	○
☆⑱	海部南部防犯協会連合会	防犯啓発コーナー	○	○
☆⑲	弥富市地域公共交通活性化協議会	きんちゃんバスの展示	○	○
☆⑳	弥富市建設業協会の会	働くくるまの展示	○	○
㉑	ウイズホース	ポニー乗馬体験(雨天中止) ※ポニーの体調により内容変更有	○	○

**市民ステージ**

30日		内容	団体名
14:00	14:30	開催セレモニー	主催者
14:30	15:00	十四山音頭他	十四山音頭保存会
15:00	15:30	リズムなぎなた他	弥富市なぎなた連盟
15:30	16:00	ゆるキャラきんちゃん・みどほんとひまわり・あひるさん集合	
16:00	17:00	吹奏楽	ママさんでもできるバンド
17:00	17:30	ハワイアンソング	hoku lani
17:30	18:00	少年少女合唱	ドレミファ合唱団
18:00	19:00	楽器演奏	amuse
31日		内容	団体名
10:00	10:30	吉田さん家の大道芸	
10:30	11:00	吉田さん家の大道芸	
11:00	11:30	オカリナ演奏	MOKオカリナはあもにい
11:30	12:00	ダンス	T-studio
12:00	12:30	吉田さん家の大道芸	
12:30	13:00	吉田さん家の大道芸	
13:00	13:15	キッズダンス	J☆KIDS
13:15	14:00	楽器演奏	MaKiNo Band
14:00	14:30	吉田さん家の大道芸	
14:30	15:00	吉田さん家の大道芸	



**吉田さん家の大道芸**

愛知県埋蔵文化財センター  
**春の特別公開 2024**

とき 3月30日・31日  
10時~16時

ところ 埋蔵文化財センター

内容 火起こし体験、お楽しみゲームなど

**無料でお楽しみいただけます**

※⑯の無料配布は小学生以下を対象に各日200個！  
☆印は無料コーナー

注)ラッキー抽選会は行いません。



子どもは宝 やとみのたから  
**HAPPY BIRTHDAY**

3月生まれの子どもたち



1歳  
 いもせ いとは  
**妹背 絢芭**ちゃん(平島町)  
 おにい大好きまん  
 1歳おめでとう



1歳  
 かとう あおま  
**加藤 碧真**ちゃん  
 (榎場)  
 いつも笑顔をありがとう！



3歳  
 あらわ しょうた  
**荒尾 尚大**ちゃん(五斗山)  
 沢山食べて元気に大きくなってね



2歳  
 おぐら たいし  
**小椋 太志**ちゃん(平島町)  
 君の笑顔は癒しだよ！



3歳  
 さとう すいれん  
**佐藤 粹蓮**ちゃん(前ヶ平)  
 毎日楽しい時間をありがとう♡

子どもの写真を  
 載せませんか？

ID1001951



- 応募期間  
3月5日(火)~12日(火)【必着】
  - 対象者  
5月生まれで1歳から3歳までの子
- 問 市役所人事秘書課(内線475)

市ホームページ

**保育士(会計年度任用職員)を募集します**

ID 1001188

勤務場所	市立保育所
募集の種類	保育士・保育士補助員・調理員
勤務日	月~金曜日(週5日以内)
勤務時間	<保育所開所時間> 午前7時30分~午後7時 ※勤務時間・日数など、相談に応じます。 【例】 午前7時30分~午前10時30分(3時間) 午前7時30分~午後2時30分(6時間) 午前8時30分~午後5時00分(7時間30分) 午後1時30分~7時00分(5時間30分) など。 <調理員> 午前8時30分~午後4時30分(7時間) ※勤務時間・日数など、相談に応じます。
必要書類	(1) 弥富市会計年度任用職員登録申込書 (2) 顔写真(縦4cm×横3cm程度) (3) 保育士証の写し(資格なしでも可)
賃金・手当など	時給 <保育士>1,114円~1,300円 <調理員>1,027円~1,112円 ※雇用条件により、交通費・期末手当など支給あり。
その他	勤務場所・勤務日数・勤務時間については相談に応じます。

申込先  
 .....  
**市役所児童課で  
 随時受け付け  
 します！**

問 市役所児童課(内線154)

**子育て応援団**  
 ファミリー・サポート・センター ID1000268

近くに頼れる親や知り合いが住んでいなかったりすると心細くて子育てに悩む人たちが増えています。

ファミリー・サポート・センター(通称ふぁみさぽ)は、利用会員と協力会員相互の援助活動です。地域全体で子どもを見守り、助け合い、安心して子育てができる街づくりを目指しています。

協力会員さんは、送迎や預かりの「基本事業」や「産前・産後サポート事業」などの援助活動に必要なスキルを身に付けるために講習を受講しています。こうした努力の下で「いつでも、どうぞ」と援助をしていただける協力会員さんの存在は、利用会員さんの「いざ」というときにつながっているのだと感謝でいっぱいです。

ふぁみさぽは、これからも切れ目のない子育て支援ができるよう応援します！





# SUKU SUKU PLAZA



## 児童館だより 3月1日～4月10日

ID1000254



★各児童館共通 開館時間 9:30～18:00 休館日 日曜日・祝日

	さくら児童館 ☎65-6191	白鳥児童館 ☎66-1036	栄南児童館 ☎68-6266	弥生児童館 ☎65-8107	大藤児童館 ☎68-4101	東部児童館 ☎52-4611
★卓球大会 (小学生対象)	3月16日(土) 14:00～16:00	3月23日(土) 14:00～16:00		3月9日(土) 14:00～16:00	3月16日(土) 14:00～16:00	3月16日(土) 14:00～16:00
将棋をしよう (小学生対象)				3月27日(水) 16:00～17:00		
★おたのしみ会 (小学生対象)	3月16日(土) 10:30～	3月16日(土) 14:00～ 定員15人	3月16日(土) 14:00～ 定員15人	3月9日(土) 10:00～	3月23日(土) 14:00～	3月9日(土) 14:00～ 定員20人
★新一年生を 迎える会 (小学生対象)		4月6日(土) 14:00～ 定員15人	4月6日(土) 13:30～ 定員15人	4月6日(土) 10:30～		4月6日(土) 14:00～ 定員15人
★じどうかんであそぼう (1歳児以上～未就学児対象)	3月はお休みになります					
※行事によっては対象年齢が変わりますので、各児童館にお問い合わせください。 月1回土曜日 10:30～11:00	※「じどうかんであそぼう」は毎月1回土曜日に行っています。親子で触れ合う時間を楽しんでいただくプログラムです。弥富市在住の方ならどなたでも、どの児童館でも参加できます。お母さんだけでなく、お父さん・おじいちゃん・おばあちゃんも大歓迎です。					

※お話しタイムはさくら・大藤・栄南は(月曜日)、白鳥・東部は(木曜日)、弥生は(土曜日)に行きます。  
※定員がある行事で、市外の方が参加を希望される場合は、各児童館にお問い合わせください。  
※★マークのある行事は申し込みが必要です。

## 子育て支援センター“みんなで子育て”応援します!



ID1000257

子育てに困っていること、悩んでいることありませんか? 子育ての喜びや悩みを分かち合い、一緒に子育てしましょう!

★各支援センター共通 開館時間 8:30～17:15 休館日 土・日曜日、祝日

ひので子育て支援センター ☎66-0008	相談日 月～金曜日	行 事
弥生子育て支援センター ☎65-8211	電話相談 9:00～16:30 面接相談 13:00～16:30	なかよしひろば、年齢にあわせて、わくわくベビー、キッズ、チャイルド、フレンズ、マタニティーを行っています。 ※「わくわくだより」・ホームページを通して情報と日程をお知らせしています。
東部子育て支援センター ☎52-4612	訪問相談 13:00～15:30(要予約) 臨床心理士の個別相談(要予約)	

※詳しくは、各子育て支援センターにお問い合わせください。

## ファミリー・サポート・センター 利用会員と協力会員が助け合う組織です ID1000268

「基本事業」、「病児・病後児保育事業」、「産前・産後サポート事業」のご利用は、事前に会員登録が必要です。ただし、「産前・産後サポート事業」のご利用は、まず子育て世代包括支援センター(☎65-1111)にご相談ください。  
ファミリー・サポート・センターでは、平日午前9時30分から登録受け付けをしています。登録時に利用方法などの説明をします。

休業日 日曜日、祝日(土曜日は電話受け付けのみ) ☎58-3352

利用会員入会説明会	3月10日(日) 10:00～	ところ/総合社会教育センター 2階研修室 持ち物/筆記用具、母子手帳
-----------	-----------------	------------------------------------

※既に利用会員の方でも、病児・病後児保育を希望される方は手続が必要です。 ※会場で会員証用の写真を撮影します。  
※予約は不要です。説明会は1時間程かかります。

基本事業	保育所の送迎、保護者外出時の預かりなど	曜日や時間、援助内容に合う協力会員が援助を行います。
病児・病後児保育事業	月～金曜日 8:30～17:00	専用施設 キッズケアルーム「えがお」でお預かりします。(看護師常駐)
産前・産後サポート事業	月～金曜日 9:00～17:00	育児支援・家事支援を行います。※1回につき2時間まで。

※詳しくは、ファミリー・サポート・センターへお問い合わせください。



# まちの

くらしの情報を発信

## 市公式SNS

YouTube



弥富市役所

X(旧Twitter)



@yatomi\_city

LINE



@yatomishi

1/10  
〔水〕

## 初市

(株)東海鑑賞魚卸売市場で行われた初市では、「かんこ」と呼ばれる木船に入った25品種約17万匹の金魚が仲買人たちに次々と競り落とされています。今回最も高い値をつけたのは、1匹9,500円の「更紗和金」でした。



1/4  
〔木〕

## 愛知県警察 本部長から感謝状が 贈られました

佐藤恵子さんが蟹江警察署管内の蟹江少年補導委員会や蟹江警察協議会委員などの警察業務に深い理解と協力したとして愛知県警察本部長から感謝状が贈られました。



1/14  
〔日〕

## スポーツ協会主催 歩け歩け大会

雲ひとつない快晴の中、スポーツ協会の主催事業として「歩け歩け大会」が開催されました。歩くには快適な気候で、多くの市民にご参加いただきました。

輪中ドームを目的地として5kmのコースを歩き、豚汁とぜんざいの炊き出しを3年ぶりに開催し、ビンゴやモルックなどのレクリエーションも行いました。全世代の方々が楽しく健康増進することができました。



# 話題



2/3  
(土)

## 地域づくり交流会

総合社会教育センターで、地域づくり交流会を開催しました。地域づくりに取り組む団体を中心に約45人が集まり、地域活動をテーマに意見を交わしました。

また、交流の前には、地域づくり補助金の説明と補助金活用団体である「あおぞら農園」と「にほんごきょうしつカムカム」の活動紹介も行いました。

2/10  
(土)

## 男女共同参画サテライトセミナー

総合社会教育センターで、市と(公財)あいち男女共同参画財団の共催による男女共同参画サテライトセミナーを開催しました。

講師として、愛知心理教育ラボ 代表取締役の毛受 誉子氏をお招きし、「私らしく生きるための“コミュニケーション術”」と題し、ご講演いただきました。

セミナーには、43の方が参加し、「とても楽しい内容であったという間でした」、「お互いが心地よくなれる空間を作れるようになりたい」などの感想を聞くことができました。

## 防災クイズに挑戦してみませんか？

ちょっと一息  
“防災”

問題

地震が発生したとき、避難するときに注意することはどれでしょうか？

答えは下をご覧ください。

① おしゃれな外出着に着替える。

② 動きやすいようにならべく身軽な薄着にする。

③ 長袖や長ズボンを着て肌を出さないようにする。



このコーナーでは、弥富市の  
まだまだ知られざる歴史について、  
弥富ふるさとガイドボランティアが  
紹介していきます。



## 黒宮重佳記念碑・六條津島神社

黒宮重佳記念碑は、筏川沿いの六條新田交差点近くにあります。文化11年(1814年)、六條新田に生まれた重佳は、幼少の頃から学問を好みました。のちに砂郊と名乗って書や文、俳句などを極め、弘化元年(1844年)から明治5年(1872年)までの約30年間、寺子屋の先生を務めました。明治維新前後には600人以上の門下生を出すほど規模の大きな寺子屋で、門下生の中には東京など各地で活躍した者もいました。

重佳は明治12年(1879年)66歳で亡くなりましたが、同28年(1895年)に門下生らがこの碑を建て、彼の徳行を今に伝えています。

碑の向かいには津島神社があります。この神社は、筏川に津島天王祭の神葎が流れ着いたことを記念し、慶安3年(1650年)に勧請(神仏の分身・分霊を他の地に移してまつること。)されたと伝えられています。



黒宮重佳記念碑

## 市長の部屋

春寒も緩みはじめ、ようやく過ごしやすい気候になってまいりました。お元気でお過ごしのことと存じます。

春は出会いもあれば別れもある、ちょっぴり切ない季節ですね。会社にお勤めの方なら転勤や部署移動、学生さんなら大好きな友達や先生、先輩とのお別れなど

市内の卒業式を中学校では3月6日、小学校では3月19日に、保育所では巣立式を3月23日に実施します。

卒業というクラスの仲間との別れは、辛く悲しいものではありませんが、新しい出会いに向かって進むためには、避けては通れません。人は、別れや出会いを通じて、人の温もりを感じ、感動したりします。また、その感動が、自分自身を変えたり、周りの人を幸せにしたりすることもあります。新しい未来に向かってチャレンジし、また、一歩新たな歴史を重ねましょう。

瀬戸内寂聴さん「今日を生きるための言葉」より

- 人生とは出会いと縁と別れです。出会ってから別れるまでの間に嬉しいことや悲しいことがあって、それを無事に超えていくことが生きるということ -

人との縁は大切にしたいものです。年度末でご多用かと存じますが、くれぐれもご自愛ください。

弥富市長 安藤正明





# 広島研修



## 未来に向けて

今年度の広島研修のアンケートの結果についてお知らせします。

研修前の「広島研修に行きたいですか<期待度>」については、83.8%(とても行きたい・行きたい)でしたが、研修後の「広島研修はどうでしたか<満足度>」については、94.0%(とてもよかった・よかった)と大きく向上しました。

研修前の「平和に興味がありますか<平和への意識>」については、73.4%(とても興味がある・少し興味がある)から、研修後の「これまでより平和教育に興味を持てそうですか<平和への意識>」は、94.3%(とても興味を持てそう・少し興味を持てそう)となり、平和に関しても大きく関心が高まりました。

実際に現地へ行き、自分の目や耳、自分の肌で感じ取ったことが生徒の充実感や興味関心の向上につながったのではないのでしょうか。

研修後の「平和な社会にするために、これから自分なりにできることがあると思いますか」については、以下のような意見が見られました。

- ・戦争のことをひとごとと思わず学び伝えていく
- ・クラスの仲を良くするとか身近なことから取り組んでいこうと思う
- ・他人のことを認め、尊重しあう
- ・贅沢をし過ぎない 一日を大切に作る
- ・募金、ボランティアをする
- ・困っている人がいたら助ける
- ・人が傷つくことをしない
- ・一人一人がルールを守って生活する
- ・実際に被爆された方から聞いた話を風化させずに語り継いでいきたい
- ・ニュースなどを通して世界で起きている戦争について知り、関心を持つ
- ・誰に対しても責任のある行動を取る



また、本年度の6月号から2月号にかけて、令和4年度に広島研修に参加した生徒の作文を掲載しました。広島研修における中学生の学びの足跡をお伝えできたのではないのでしょうか。実際に現地を訪れ、自分で見聞きし、肌で感じることでできる本研修は、本市の中学生にとって平和について考えを深める大変貴重な機会となっています。

8月には、各中学校の生徒たちが作成した平和学習についてのまとめが、弥富まちなか交流館2階展示コーナーに展示されました。毎年、この時期に開催されている催し物で期間中は、多くの市民の方に作品を見ていただきました。

3月6日には、各中学校で卒業式が行われ、昨年度、広島研修を経験した生徒たちが巣立っていきます。将来、卒業生の皆さんが、広島研修で学んだことを生かし、弥富市はもちろん世界の平和と発展のために、大きく羽ばたいていくことを願っています。







休 休館日・連休

SUN	MON	TUE	WED	THU	FRI	SAT
					1	2
3 きんちゃんバス 奥村クリニック (津島市) ☎22-2600	4 図書館・歴史民俗資料館	5 障がいのある方の就業相談 (市役所) 13:00~16:00	6 中学校卒業式	7 中村年金事務所による 年金相談(予約制) (市役所) 10:00~15:00 (4月4日分予約開始日)	8	9
10 きんちゃんバス 服部整形外科皮フ科 (弥富市) ☎65-1200	11 図書館・歴史民俗資料館	12 生活自立支援相談 (市役所) 9:00~正午 障がいのある方の就業相談 (市役所) 13:00~16:00	13 心配ごと相談所 弁護士による法律相談 (予約制) 結婚相談(予約制) (総合福祉センター) 13:00~16:00	14	15	16 はっさんかい (認知症家族交流会) (弥富まちなか交流館2階) 10:00~11:30
17 きんちゃんバス 春休み親子映画会 (総合社会教育センター) 10:00~11:30 いくた整形外科 (愛西市) ☎25-9911	18 図書館・歴史民俗資料館 社会保険労務士による ねんきん相談(予約制) (市役所) 10:00~16:00 (4月15日分予約開始日)	19 生活自立支援相談 (市役所) 9:00~正午 障がいのある方の就業相談 (市役所) 13:00~16:00 成年後見制度についての 無料相談(予約制) (市役所) 13:30~16:20 小学校卒業式	20 春分の日 きんちゃんバス つつみ整形外科クリニック (蟹江町) ☎97-0223	21 弁護士による権利擁護や 成年後見についての 無料相談(予約制) (十四山支所) 13:00~15:50 司法書士による相続に 関する登記手続(予約制) (十四山総合福祉センター) 13:00~15:00	22 小中学校修了式	23
24 きんちゃんバス リハビリ整形外科385クリニック (愛西市) ☎69-8150	25 図書館・歴史民俗資料館	26 障がいのある方の就業相談 (市役所) 13:00~16:00	27 心配ごと相談所 行政相談所 (総合福祉センター) 13:00~16:00	28 弁護士による法律相談 (予約制) (総合福祉センター) 13:00~16:00	29	30 やとみ桜まつり 宵まつり (総合社会教育センター) 14:00~20:00
31 きんちゃんバス やとみ桜まつり 本まつり (総合社会教育センター) 10:00~15:00 森整形外科クリニック (あま市) ☎445-5050	4/1 図書館・歴史民俗資料館 (納期限) 介護保険料 6期	<b>桜並木ライトアップ</b> 期間 3月20日(水・祝)~31日(日) 場所 総合社会教育センター周辺 時間 18:30~21:00			※手話通訳者の設置 毎週水曜日(市役所) 9:00~12:00 問 市役所福祉課	

問 「心配ごと相談所」、「弁護士による法律相談」および「結婚相談」 市社会福祉協議会 ☎65-8105  
 問 「成年後見制度についての無料相談」および「弁護士による権利擁護や成年後見についての無料相談」 海部南部権利擁護センター ☎69-8181  
 問 「障がいのある方の就業相談」 市役所福祉課

相談

成人保健	実施日時	内容など	対象者	場 所
健康相談	随時(土・日曜日、祝日を除く) 9:00~15:00(要予約)	生活習慣病など体や心の健康について心配がある方に、保健師が個別に対応します。	市民	保健センター(市役所3階)
栄養相談	不定期(土・日曜日、祝日を除く) 9:30~13:30(要予約)	食事や栄養に関することについて、管理栄養士と一緒に考えてみませんか。※開催日は保健センターにお問い合わせください。		
歯科相談	随時(土・日曜日、祝日を除く) 9:00~15:00(要予約)	お口のケアや、誤えん性肺炎予防、お口の体操について歯科衛生士が個別に相談に応じます。		
禁煙相談	随時(土・日曜日、祝日を除く) 9:00~15:00(要予約)	禁煙方法を保健師と一緒に考えましょう。		

●健康手帳について: 検診結果および精密検査結果は健康手帳を利用して、ご自身で管理しましょう。健康手帳は厚生労働省ホームページからダウンロードができます。

## 令和 6 年 3 月 平日夜間・休日診療問い合わせ先

当番医療機関については、下記の消防署または救急医療情報センターへご確認の上、受診してください。  
 ※都合により変更されることがあります。  
 ※午後 5 時以降は消防署へお尋ねください。 ※あま市は市外局番が 052 です。

●海部南部消防署 ☎52-0119 ●海部南部消防署北分署 ☎65-0119 ●救急医療情報センター ☎26-1133

受付時間			診療先
小児科 ・ 歯科	日・祝 年末年始	9:00~11:30 13:00~16:30	病状などのお問い合わせは、受付時間内に直接お電話してください。 問 海部地区急病診療所 津島市莪原町字郷西 37 ☎25-5210
歯科	日・祝 年末年始	9:00~11:30 14:00~16:30	

# 2024 3 暮らしの情報

## お知らせ

### 4月1日から子ども医療費助成の対象者を拡充

4月1日から、中学卒業後高校進学のために市外へ転出されるお子さんと、保護者が引き続き市内に居住して扶養する場合は、子ども医療費支給事業の対象となります。ただし、転出先市区町村で、同様の医療費助成を受けることができる場合は、居住地の医療費助成制度が優先されます。

また、市内に住所を有する18歳までのお子さんのうち、就業により被保険者本人として社会保険に加入されている方も、新たに助成対象となります。

新たに対象となられる場合は、お子さんの保険証をお持ちの上、市役所保険年金課までお手続きにお越しくください。

問 市役所保険年金課  
(内線 126・127)



### 4月2日は「世界自閉症啓発デー」です

厚生労働省では、4月2日の「世界自閉症啓発デー」および4月2日から8日までの「発達障害啓発週間」を社会全体で自閉症をはじめとする発達障がいの啓発に取り組む機会と捉え、各地で啓発活動が行われます。

この機会に、自閉症をはじめとする発達障がいについて考えてみましょう。

問 市役所福祉課 (内線 162)

### 合理的配慮の提供が義務化されます

4月1日に「改正障害者差別解消法」が施行され、事業者（個人事業主やボランティア活動をするグループなども含む）による障がいのある人への「合理的配慮の提供」が義務になります。

合理的配慮の提供とは、事業者や行政機関などに、障がいのある人から、社会の中にあるバリア（障壁）を取り除くために何らかの対応が求められたときに、負担が重過ぎない範囲で対応を行うことです。この機会に障がいのある人もない人も、互いにその人らしさを認め合いながら共に生きる社会の実現に向け、事業者の皆さんもどのような取り組みができるか、考えていきましょう。

問 市役所福祉課  
(内線 162・163)

### 特定計量器定期検査のお知らせ

計量器（はかり、分銅およびおもり）を「取引または証明」に使用する事業所は、2年に1度検査を受けることが計量法で義務付けられています。検査は愛知県計量連合会が行います。

該当する計量器がありましたら事前に申し込みの上、受検してください。

#### ●と き・と ころ

5月13日（月）

十四山支所 駐車場

5月14日（火）

総合社会教育センター ロビー

両日とも午前10時～正午、

午後1時～3時

#### ●検査手数料

検査手数料は計量器によって異なります。詳しくは、愛知県計量連合会へお尋ねください。

#### ●その他

計量器の運搬が困難な場合は申請の上、計量器の所在場所で検査を受けることができません（手数料は異なります。）。また、計量士による代検査に合格した日が今回定期検査日以前1年以内のものは、検査が免除されます。

#### ●申込期限

4月12日（金）

申・問 市役所産業振興課  
(内線 244)  
愛知県計量連合会  
☎(052) 452-1821

### 令和6年度きんちゃんバス市内在住高校生運賃助成定期券申請について

市では、令和5年度からきんちゃんバスの利用促進と保護者の経済的負担軽減を図るため、市内在住の高校生に対し、きんちゃんバスの運賃助成を行っています。

運賃助成定期券の有効期限は年度末（3月31日）までとなり、令和6年度の運賃助成定期券の申請受け付けは、3月11日（月）から開始します。

#### ●対象者

高等学校へきんちゃんバスを利用し通学する15歳以上18歳以下の市内に住所を有する方

#### ●運賃助成方法

申請者にきんちゃんバス運賃助成定期券を交付し、きんちゃんバス運賃を当該年度末（3月31日）まで助成します。  
※きんちゃんバス乗車時に、運転手にきんちゃんバス運賃助成定期券を提示することで、無料で乗車することができます。



●申し込み方法

交付申請書類に必要事項をご記入の上、高等学校への在学を証明する書類（学生証・生徒手帳・在学証明書・合格通知書など）を添えて、市役所市民協働課まで申請してください。

※申請書受理後、運賃助成定期券を交付します。

申・問市役所市民協働課  
(内線 7062)

ID 1005239

TKE スポーツセンター  
トレーニング講習会3月の予定

トレーニング室をご利用いただくには、初回に無料のトレーニング講習会（器具説明など）を受講いただく必要があります。なお、小学生以下のご利用はできません。

●トレーニング室利用料

大人 300 円・中学生 150 円

●と き

- ①10:00～ ②14:30～
- ③18:30～

日 程	1回目	2回目
1日 (金)	②	③
2日 (土)	②	③
3日 (日)	①	②
5日 (火)	②	③
9日 (土)	②	③
10日 (日)	①	②
14日 (木)	②	③
16日 (土)	②	③
17日 (日)	①	②
20日 (水・祝)	①	②
23日 (土)	②	③
24日 (日)	①	②
29日 (金)	②	③
30日 (土)	②	③
31日 (日)	①	②

●所要時間

1 時間半程度

●持ち物

運動のできる服装、上履き

●申し込み方法

電話または窓口

問TKE スポーツセンター

(十四山スポーツセンター)

☎52-2110

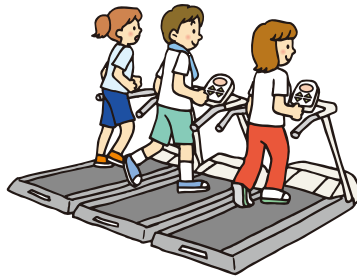

外国語版「ごみ分別  
ガイドブック」が  
できました



英語、中国語簡体字、ベトナム語、タガログ語およびポルトガル語のごみ分別ガイドブックを作成しました。

市ホームページからダウンロードし、印刷してご利用ください。また、市役所環境課窓口でも配布します。

問市役所環境課  
(内線 232・233)

催しもの

春休み親子ふれあい映画会  
無料

●と き

3月17日(日)  
午前10時～11時30分

●と ころ

総合社会教育センター  
中央公民館ホール

●内 容

ピーターパン  
(事前申し込みは不要)

●受付時間

午前9時30分

問総合社会教育センター

ID1005184



令和5年度弥富市生涯元気講演会  
「コロナに負けない! 弥富版  
フレイル予防」  
無料

●と き

3月16日(土)  
午後1時30分～3時

●と ころ

総合社会教育センター  
中央公民館ホール

●内 容

フレイルとは虚弱を意味し、健康と要介護状態の中間です。コロナ禍で活動自粛を余儀なくされた結果、高齢者のフレイルを加速させました。フレイルにならず健康を維持するためには、どのようにすればよいのでしょうか。リハビリの専門家と一緒に、実践を交えて楽しく学びましょう。

●対象者

どなたでも。運動しやすい服装でお越しください。

●講 師

市リハビリネットワーク  
市地域包括支援センター

問市地域包括支援センター

☎65-5521

(平日午前8時30分～午後5時)

市役所介護高齢課  
(内線 174・175)



やとみ青空市

●と き

4月20日(土)  
午前9時～午後3時  
少雨決行

●と ころ

三ツ又池公園 拠点広場

●内 容

三ツ又池公園の芝桜が満開を

迎える時期に、ささやかな即売会や飲食の販売などを行います。皆さんぜひ会場へお出掛けください。

- ・地元野菜や花きなどの即売会
- ・農業相談や創業支援ブースの出展
- ・キッチンカーによる飲食の販売など

問市役所産業振興課  
(内線 252・253)



### 令和6年度春の特別公開・埋蔵文化財展 **無料**

- とき  
3月30日(土)～4月12日(金)  
午前9時～午後4時  
※4月6日(土)・7日(日)は休館
  - ところ  
愛知県埋蔵文化財調査センター  
前ヶ須町野方 802 番地 24
  - 展示  
・収蔵庫に眠る逸品たち 4 (収蔵品中の逸品を展示)  
・やとみ新発見展 2024 (令和5年度発掘調査の速報)  
・名古屋城三の丸遺跡展 (名古屋城三の丸遺跡の調査成果を展示)
  - イベント  
3月30日(土)・31日(日)  
午前10時～午後4時  
申し込み不要  
火起こし体験、お楽しみゲーム実施  
**展示解説**  
①午前10時30分～、②午後1時30分～の各2回
- 問愛知県埋蔵文化財調査センター

☎67-4164  
(公財)愛知県教育・スポーツ振興財団愛知県埋蔵文化財センター  
☎67-4163

### フリースペース「なごみの会」

- とき  
3月30日(土)  
午後1時30分～3時30分
  - ところ  
総合福祉センター  
2階 研修室
  - 内容  
「こころが疲れているな」「不安になっている」など精神的に疲れている方や、「誰かに話を聞いて欲しい」「居場所を作りたい」と考えている方、仲間やボランティアとお茶を飲みながらゆっくりとした時間を過ごしてみませんか。雰囲気が分からない方や参加を迷っている方はお電話ください。
  - 料金  
100円(お茶菓子代)
  - 主催  
市社会福祉協議会
  - 協力  
精神保健福祉ボランティア『きんぎょ草』
- 問市社会福祉協議会  
☎65-3724

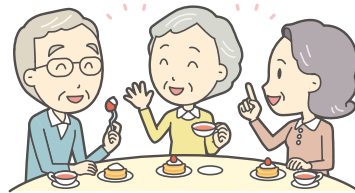

### 弥富市冬の演奏会 in2024

- とき  
3月3日(日)  
開場/午後1時  
開演/午後1時30分
- ところ  
総合社会教育センター  
中央公民館ホール

- 内容  
弥富中学校・弥富北中学校の吹奏楽部、ヤトミウインドアンサンブルによる中学生の元気な演奏、大人ならではの演奏を披露します。

問総合社会教育センター



### 八穂環境学習教室 **無料**

海部地区環境事務組合では、八穂クリーンセンターで月に1回八穂環境学習教室を開催しています。事前予約制で定員超えの場合は抽選になりますので、八穂環境学習教室ホームページからお申し込みください。

- 4月教室
- とき  
4月20日(土)  
午前9時30分～11時30分
- 講座名  
ふしぎ万華鏡を作って、小さな世界をみてみよう!
- 内容  
自然界に存在する花や草を使って、自分だけの万華鏡を作ろう。
- 5月教室
- とき  
5月18日(土)  
午前10時～正午
- 講座名  
和菓子でエコを再発見!
- 内容  
和菓子屋さんの先生に教えてもらい、地元でとれたイチゴを使った和菓子を作ろう。
- 対象者  
小学生(対象外の方も参加できます。)
- 定員  
各教室40人ずつ



●申込期限・方法

八穂環境学習教室  
ホームページを  
ご確認ください。



申・問海部地区環境事務組合  
環境対策室  
☎68-6500  
FAX68-6700

歴史民俗資料館  
金魚カード配布

歴史民俗資料館では4月から  
毎月配布してきた金魚カードの  
追加配布を行います。

●とき

3月9日(土) 午前9時～

●配布枚数など

各種類 20～30枚程度(先  
着順、なくなり次第終了)

※令和5年4月から令和6年  
3月配布分までの12種類の  
内、6種類以上をお持ちの方  
に、不足分(最大6種類まで)  
のカードを配布します。不足  
分の確認のため、必ず窓口で  
集めたカードを提示してくだ  
さい。12種類集めた方には  
特製カードホルダーを差し上げ  
ます。

なお、令和4年度版のカード  
ホルダーをお持ちの方には  
カード台紙を差し上げます。



募 集

救命講習会参加者募集

誰もがいつ、どこで病気やけ  
がなどで倒れるか分かりませ  
ん。倒れている人には一刻も早  
い救命処置が必要です。そこに  
いるあなたにしか救えない命が  
あります。ぜひこの講習会に参  
加して心肺蘇生法を学びましょ  
う。

●とき

3月17日(日)  
午前9時～正午

●ところ

海部南部消防組合消防署(飛  
島村)

●申込期限

3月8日(金)

●内容

普通救命講習I(3時間コース)  
・成人を対象にした心肺蘇生  
法  
・AEDの使用方法、止血法

●定員

32人

●受講資格

市内に在住(小学5年生以上)  
または在勤の方

●申し込み方法

電話

※講習修了者には、修了証を発  
行します。

申・問海部南部消防組合消防本  
部消防課

☎52-3111

FAX52-3114

やとみスポーツ  
クラブ令和6年度  
会員募集中



当クラブは、令和6年度で創  
設11周年を迎えます。

“みんなで創る♥みんなで楽  
しむ♥まちのコミュニティ♥”  
を目指してます。

令和6年度 継続・新規会員  
を2月1日より募集中です。

(詳細は二次元コードから参  
照してください!!)

●申込先

白鳥コミュニティセンター内  
クラブ事務局

●受付時間

火～金曜日  
午後1時～5時



有料広告

Studio RUI **子供クラシックバレエ**

クラシックバレエは、リズム感や表現力が身につく、体幹が鍛えられ美しい  
姿勢になります。周回と調和するための思考力や礼儀作法も指導しています。

初等クラス体験レッスン受付中(4歳より)  
月・水・金曜日 16:00～

体験料: ¥500 ※はくみんカードご提示で無料  
大人バレエ・ピラティスの体験も随時受付中

体験レッスンのお問い合わせ **はくみんカード・健康マイレージ協力店**  
Studio RUI(スタジオリイ) ウイングプラザバティ-2F  
TEL:0567-55-9385

有料広告

Canal associa **カナルアソシエ株式会社**

いかなるトラブルも即解決!  
水回りや生活の安心・安全を  
お届けします

トイレ・排水管の詰りから、水や電気のトラブルまで

〒498-0014 愛知県弥富市五明四丁目 66 番地  
TEL 0567-65-2285 FAX 0567-65-2299  
0120-152-285

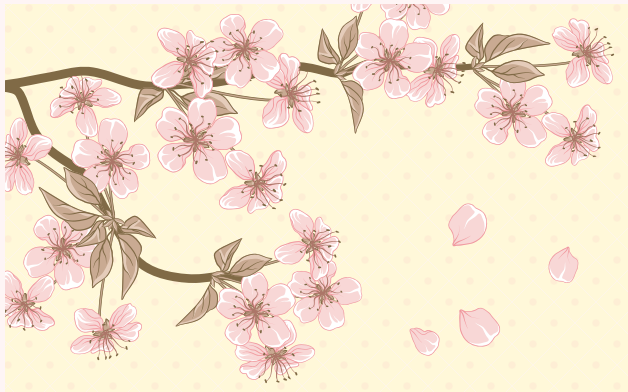

# 第34回

# 洋邦楽舞発表会について

弥富市文化協会 うたとをどりの祭典

とき

4月13日(土)  
午前9時30分～

ところ

総合社会  
教育センター

入場  
無料

出演団体 / 文化協会に所属している洋楽、邦楽、舞踊部門の各団体

## 第34回市民文化展の作品募集

作品はお一人様一点とさせていただきます。

- **申し込み方法** 3月1日(金)から総合社会教育センターで  
申込用紙をお渡しします。
- **申込期限** 3月15日(金)
- **文化展開催期間** 4月12日(金)～14日(日)  
午前9時～午後5時(ただし、最終日は午後3時まで)
- **搬入・搬出日時** 出品申し込みをされた方に個別にご連絡します。

**問** 市役所生涯学習課(総合社会教育センター)

有料広告

ナノゾーンコートによる安心・安全の屋根瓦アクリル塗料が  
 建物解体、地元企業との廃棄物処理にきる事で地域の良さを  
 創造します。

株式会社アメニティライフ  
 地域社会に貢献する会社  
 〒498-0014 愛知県弥富市五明四丁目66番地  
 TEL 0567-65-3101 FAX 0567-69-5355  
 0120-381-797

## ♡ 寄 付 ♡

社会福祉協議会に

- 弥富市東地区民生・児童委員協議会…………… お菓子
- 商工会女性部…………… お菓子14個
- 北地区民生員・児童委員協議会  
…………… 菓子類14個袋詰め
- 猪岡輝子と家族有志…………… お菓子詰め合わせ16人分
- 大藤学区文化財保存会…………… 金11,396円

以上のとおりご寄付いただきありがとうございました。



# 令和6年度特定健康診査・後期高齢者健康診査のお知らせ

令和6年度の特定健康診査・後期高齢者健康診査を下記のとおり実施します。  
受診方法など詳しい内容については、5月下旬に個別発送する健康診査受診券と案内をご覧ください。

		特定健康診査	後期高齢者健康診査	
対象者		令和6年4月1日現在、弥富市国民健康保険に加入している40歳から74歳の方	弥富市に住所を有している後期高齢者医療制度加入者	
		※令和6年4月2日以降、他の健康保険から国民健康保険・後期高齢者医療制度の被保険者になられる方で、ご希望の方は受診できますので、市役所保険年金課までお問い合わせください。 ※健診日において弥富市国民健康保険を資格喪失されている方は、この特定健診は受診できません。		
健康診査受診方法	①海部医師会・津島市医師会指定医療機関	定員	なし	
	健診内容	問診・身体計測・理学的検査・血圧測定・尿検査・血液検査・心電図・医師の判断による追加項目(眼底検査)		
	健診期間	6月1日(土)～10月31日(木)		
	健診場所	海部医師会・津島市医師会指定医療機関		
	料金	無料		
	受診方法	健診期間中に指定医療機関にご予約の上、健診を受けてください。 5月下旬頃に発送する特定健康診査受診券(問診票)または後期高齢者医療健康診査受診券(問診票)および健康保険証が必要です。		
	②海南病院で総合がん検診と同時実施	定員	600人 ※総合がん検診単独の申し込みの方も含まれます。	
	健診内容	問診・身体計測・理学的検査・血圧測定・尿検査・血液検査・心電図 総合がん検診(胃がん検診・肺がん検診・大腸がん検診、腹部超音波検査)		
	健診期間	6月3日(月)～令和7年1月31日(金)		
	健診場所	海南病院 健康管理センター (院内管理棟2階)		
	料金	8,400円～(総合がん検診と同時実施。オプションにより料金が変わります)		
	申し込み方法	詳細は4月に各戸配布の「令和6年度弥富市がん検診・健康増進事業のご案内」をご覧ください。往復ハガキによる郵送申し込みです。		
	注意事項	弥富市国民健康保険・後期高齢者医療制度に加入の方は、特定健診・後期高齢者健診は総合がん検診とのセットになります。 健診受診日には、健康保険証、特定健康診査受診券または後期高齢者医療健康診査受診券およびがん検診等受診券を必ず持参ください。		
	③集団健診	定員	45人(健診日ごとに)	
	健診内容	問診・身体計測・理学的検査・血圧測定・尿検査・血液検査・心電図・医師の判断による追加項目(眼底検査) ※がん検診(有料)を同日に受診できます。希望があれば、事前に予約してください。		
健診場所	保健センター(市役所3階)			
料金	無料			
申し込み方法	申し込み方法、健診日、健診期間などは、今後の広報やとみなどでお知らせします。			

※ ①、②、③の健康診査を重複して受診することはできません。

問 市役所保険年金課(内線125)

# 下水道供用開始区域が広がりました

令和 5 年度に下水道を整備した下記の区域が、3 月 31 日（日）から新たな供用開始区域となり、下水道が使用できるようになります。該当する区域にお住まいの方や、既に供用開始している区域にお住まいで、まだ接続工事をされていない方は、速やかに下水道への接続工事を行っていただくようお願いいたします。

下水道は、全ての方にご利用いただかなければ、本来の目的である生活環境や公衆衛生の向上と水質の保全を達成することはできません。環境改善に向け 1 日も早い皆様のご協力をお願いします。

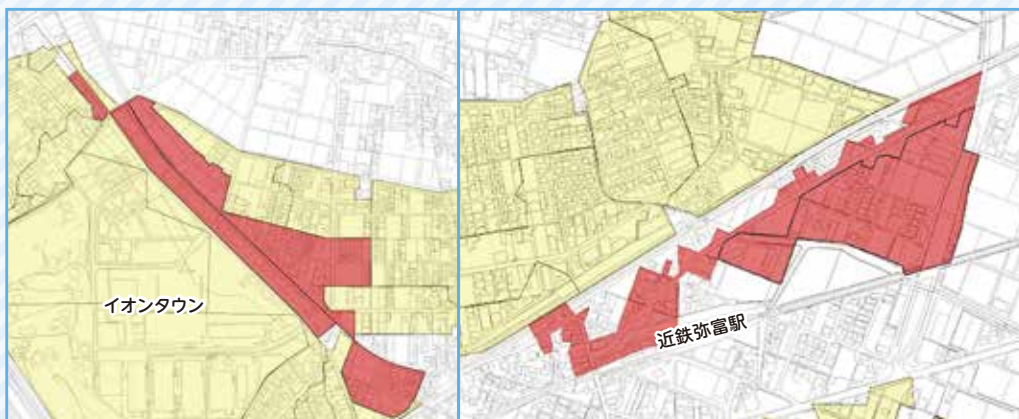

凡例	
新たな供用開始区域	<span style="display:inline-block; width:20px; height:10px; background-color:red;"></span>
既供用区域	<span style="display:inline-block; width:20px; height:10px; background-color:yellow;"></span>



公共下水道への接続工事は、適切な構造の宅内排水設備を設置するために、弥富市指定の下水道排水設備指定工事店の中から業者を選んで施工してください。また、宅内排水設備工事は個人負担となります。各家庭の現場条件によって工事に係る費用が異なりますので、指定工事店と工事内容を十分にご相談の上、見積書の内容を確認して工事を進めていただくようお願いいたします。

現在の供用開始区域の詳細および指定工事店一覧は、市役所下水道課にお問い合わせいただくか、市ホームページをご覧ください。

[問](#) 市役所下水道課（内線 282・283）

## お詫びと訂正

議会だより No.72 裏表紙の 3 月定例会の開催日程のケーブルテレビ中継放映予定に誤りがありました。正しい日程は下記のとおりです。お詫びして訂正申し上げます。

### 3月定例会の開催日程(予定)

3月8日(金)から25日(月)までの  
会期予定です

～ケーブルテレビ中継～  
 午前 10 時～会議終了まで  
 (録画放映は当日午後 7 時～放映予定)  
 ～インターネット配信～  
 開催後、おおよそ 10 日後より配信予定

※日程および放映は、変更になる場合がありますので、ご了承ください。  
 ※委員会の傍聴も可能です。日程など、詳しくはお問い合わせください。

[問](#) 市役所議会事務局(内線 512)

期日	日程	ケーブルテレビ 中継放映予定	インターネット 配信予定
3月8日(金)	本会議(市長施政方針、議案説明など)	○	○
13日(水)	本会議(一般質問)	○	○
14日(木)	本会議(一般質問)	○	○
15日(金)	本会議(議案質疑)	—	○
18日(月)	予算決算委員会	—	○
19日(火)	総務建設委員会	—	○
21日(木)	厚生文教委員会	—	○
21日(木)	委員会予備日(午後)	—	○
25日(月)	本会議(委員長報告・討論・採決)	—	○



ご利用ください

# 高齢者・障がい者福祉サービス

令和6年度分の福祉タクシー料金の助成、給食サービスの受け付けを3月25日(月)から開始します。

## 福祉タクシー料金の助成

### 高齢者

介護認定を受けられた方または運転免許返納された高齢者の方が外出に利用する際のタクシー料金の一部を助成します。

#### ▼対象者

市内に住所を有する在宅の方で、次の①または②に該当し、かつ③～⑤に該当する方

- ①介護保険法の要介護認定もしくは要支援認定を受けた方または基本チェックリストによる事業対象者
- ②75歳以上の運転免許返納者
- ③介護保険施設などに入所していない方
- ④自動車税、軽自動車税の減免を受けていない方
- ⑤心身障がい者福祉タクシー料金助成を受けていない方

#### ▼利用券の交付枚数 年間 36枚

#### ▼助成金の額 1回の乗車につき2枚まで

- 1枚目：基本料金および迎車回送料に相当する額
- 2枚目：基本料金相当分まで

#### ▼申請に必要なもの

- ◎介護保険被保険者証
- ◎運転経歴証明書または取消通知書(令和4年4月1日以降に交付されたもの)※②の対象の方に限ります。
- ◎障がい者手帳(身体、療育、精神)※手帳の交付を受けている方に限ります。

申・問 市役所介護高齢課(内線 174・175)、十四山支所 ☎52-2111

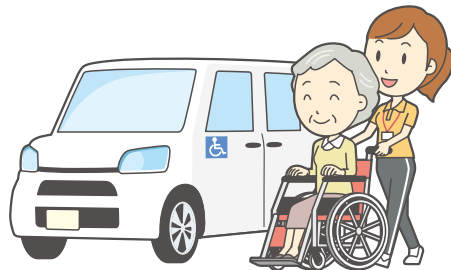

### 障がい者

心身に障がいのある方で、対象者に該当する方がタクシーを利用される場合、その料金の一部を助成します。

#### ▼対象者

市内に住所を有する方で、次のいずれかに該当する方(施設に入所されている方、**自動車税または軽自動車税の減免を受けている方は除きます。**)

- ①身体障がい者手帳1級～3級の方
- ②療育手帳A、B判定の方
- ③精神障がい者保健福祉手帳1級、2級の方

#### ▼利用券の交付枚数 年間 48枚

#### ▼助成金の額など

区分		利用可能枚数	助成額	
一般タクシー		1回の乗車につき 2枚まで	1枚目 基本料金(障がい者割引分を控除した額)および迎車回送料金 2枚目 基本料金(障がい者割引分を控除した額)相当分まで	
リフト付き タクシーなど	車椅子	1回の乗車につき 1枚	1,500円	ただし、実際に要した額がそれぞれに満たないときは、 実際に要した額
	ストレッチャー		2,000円	

※リフト付きタクシーなどを利用の場合の助成については、寝たきりの状態または車椅子を使用している重度障がいの方に限ります。

#### ▼申請に必要なもの 障がい者手帳(身体、療育、精神)

申・問 市役所福祉課(内線 162・163)、十四山支所 ☎52-2111



## 給食サービス

総合福祉センター

高齢者や重度の障がい者の方に、自宅へのお弁当の配達サービスまたは総合福祉センターおよび十四山総合福祉センター内喫茶室においての食事代の一部を助成します。

### ▼対象者

市内に住所を有する高齢者(おおむね 65 歳以上の方)または重度の障がい者(身体障がい者手帳 1 級・2 級、療育手帳 A 判定、精神障がい者保健福祉手帳 1 級)で、次のいずれかに該当する方

- ①高齢者のみの世帯 ②重度の障がい者のみの世帯 ③高齢者と重度の障がい者のみの世帯

### ▼実施内容

次のどちらか一つの方法を選び申請してください。なお、実施方法の年度内の変更はできません。

#### ①自宅へお弁当を配達

日曜日から土曜日(週 7 回、1 日 1 食まで)の昼食または夕食のいずれか選択し、自宅にお弁当が配達されます。その際、配達業者に一食につき 400 円をお支払いください。

※現在、お弁当の配達サービスをご利用の方は、今回は申請の必要はありません。

#### ②総合福祉センターおよび十四山総合福祉センター内喫茶室において飲食をするときの利用券

1 カ月当たり 800 円分(200 円 × 4 枚)の利用券を交付し、その利用券で食事などをしていただきます。なお、1 回に使用できる枚数は 1 枚(200 円)です。差額は各自負担してください。

### ▼申請に必要なもの

- ◎年齢確認ができるもの ◎障がい者の方は、障がい者手帳(身体、療育、精神)

### ▼その他

総合福祉センターおよび十四山総合福祉センター内喫茶室において利用券で食事などをされる方は、本人確認のため総合福祉センター・十四山総合福祉センター利用証や障がい者手帳など本人確認ができるものを同時に提示してください。

申・問 市役所介護高齢課(内線 174・175)、十四山支所 ☎52-2111



## 大谷翔平選手から寄贈されたグローブの展示について

1 月に大谷翔平選手から野球のグローブ 3 個が各小学校へ届きました。3 学期の始業式で子どもたちに紹介し、体育の授業や休み時間などに使用しておりますが、市民の多くの方にもご覧いただきたいと思っております。下記の小学校春休み期間中に展示をします。ぜひ手に取ってご覧ください。

期 間：3月23日(土)～4月3日(水)

ところ：①市役所 4 階 学校教育課

②TKE スポーツセンター(十四山スポーツセンター)

③総合社会教育センター

と き：①午前 8 時 30 分～午後 5 時 15 分(土、日曜日除く)

②、③午前 9 時～午後 9 時 30 分(火～土曜日)、

午前 9 時～午後 5 時(日曜日)



問 市役所学校教育課(内線 403)



# 図書館だより

3/1~4/10

市役所図書館 ☎65-1117



ホームページ



X(旧ツイッター)

## 新しく入った本



風に立つ  
袖月 裕子/著



パンダを飼ったら  
いくらかかる?  
北澤 功/著



シニアごはん  
本多 京子/著

### 図書名

- 即効! 手指ほぐし
- 不自然な自然の恵み
- 弁当にも使える  
やる気1%ごはん作りおき
- 極上のおうちお菓子
- 彷徨う者たち
- 変な家2
- 動物園の24時間

### 筆者名など

- 松岡 佳余子
- エドワード ポズネット
- まるみキッチン  
toroa
- 中山 七里
- 雨穴
- ラン クック

### よつば読書会 あなたも参加してみませんか?

- とき 3月9日(土) 午前10時~正午
  - ところ 弥富まちなか交流館2階(ミーティングルーム)
  - テキスト 「旅先のオバケ」(椎名 誠/著)
- ☆一冊の本をみんなで読み、意見を述べ合いながら、読書の領域を広げていきましょう!!!

■開館時間 火・水・木・金曜日 午前9時~午後7時  
土・日曜日、祝日(月曜日を除く)  
午前9時~午後5時

■休館日 毎週月曜日  
※詳しくは、図書館ホームページをご覧ください。



スマートフォン 携帯電話

### おはなしの会

- 対象者 小学校低学年まで
- とき 3月2日(土)、16日(土)  
午後3時~3時30分
- 内容 絵本や紙芝居の読み聞かせ
- ところ 図書館 おはなしのへや

- 対象者 0歳から3歳くらいまで
- とき 3月23日(土)  
午前10時~10時30分
- 内容 絵本やわらべうたによる親子のふれあい
- ところ 図書館 おはなしのへや

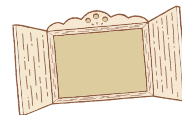

## 魅力的な図書館づくりに関するアンケート



弥富市立図書館は、建設後38年が経過し、施設の老朽化対策および新たなニーズへの対応が必要となっています。

そこで、皆さんが安全でより利用しやすい環境を整えるとともに、次世代を担う子どもたちにとって、魅力的な図書館づくりを目指していきます。

回答期限  
3月31日(日)



### 趣旨

本アンケートは、図書館の利用状況や、図書館に求める機能について、皆さんのご意見をお聞かせいただき、魅力的な図書館づくりを目指すために実施するものです。

ご回答の結果は全て統計的に処理し、調査目的以外に使用することはありません。また、無記名ですので回答者個人を特定することはありません。

ぜひ皆さんのご意見をお聞かせください。

### 回答方法

下の二次元コードをスマートフォンなどで読み取り、回答ページにアクセスしてご回答ください。

回答は  
こちらから▶



市役所図書館



## 全国大会出場おめでとう!

※敬称略 日程 場所

### 令和5年度第19回全国高等学校 なぎなた選抜大会

3月23日(土)～24日(日) 兵庫県伊丹スポーツセンター



おおた りょうや  
太田 涼矢(前ヶ須)



やまぐち りんか  
山口 楓加(五明)



さくらい かむい  
櫻井 神威(前ヶ平)

### 第102回全国高校 サッカー選手権大会

12月28日(木)～1月8日(月)  
東京都国立競技場

### 第33回日本クラシック 音楽コンクール

12月15日(金)  
東京都かつしかシンフォニーヒルズアイリスホール



かわはら ももか  
河原 百花(綱浦)

### 第17回ベートン 音楽コンクール

12月26日(火)  
大阪府豊中市立文化芸術センター



はやかわ あやか  
早川 彩賀(馬ヶ地)

### 第36回全日本 マーチングコンテスト

11月19日(日)  
大阪城ホール



やまだ まき  
山田 麻姫(東蜷)

## スポーツ大会結果

### 第18回弥富市剣道大会

12月24日(日)  
総合社会教育センター アリーナ

小学2・3年生の部	小学4年生の部	小学5年生の部
1 藤掛 大佑 2 戸谷 優那 3 三輪 航大	1 伊藤 成那 2 朝日奈 花音 3 板谷 樹	1 堤 結羽 2 早川 晴貴 3 各務 潤矢
小学6年生の部	中学女子の部	中学男子の部
1 朝日奈 康介 2 山本 恵伍 3 橋野 凜佳子	1 内田 茉那 2 佐藤 妃那子 3 佐藤 穂花	1 山田 道風 2 久保 蒼太郎 3 澤村 亮汰

## スポーツ大会に参加しませんか



成績優秀者  
広報やとみに掲載します



大会名	とき	ところ	参加資格	申込期限	申し込み方法
第6回 ミックスタブルス テニス大会	4月14日(日) 予備日4月21日(日)	水明テニスコート	在住・在勤・在学	3月12日(火) ～ 4月7日(日)	申込用紙(社会教育センター備え付け)に記入の上、お申し込み下さい。

**申し込み方法** 申込用紙(総合社会教育センター備え付け)に記入の上、お申し込みください。※参加費無料

**受付時間** 火～土曜日: 午前9時～午後9時  
日曜日、祝日: 午前9時～午後5時



# 3月 保健センター だより

問 市役所健康推進課(保健センター)(内線 311 ~ 318)

- 母子健康手帳: 月~金曜日、8:30~16:30(土・日曜日、祝日を除く)に随時、市役所健康推進課(保健センター)で交付します。妊娠届出書(医療機関が発行したもの)、本人確認ができるもの(マイナンバーカード、運転免許証など)が必要です。※保健師などとの面談があり、30~40分程度かかります。余裕をもってお越しください。
- 子育て相談: 保健師による個別相談を行います。事前に市役所健康推進課に電話などでご予約ください。
- 歯みがき相談: 歯科衛生士による個別相談を行います。事前に市役所健康推進課に電話などでご予約ください。

## 乳幼児健診

乳幼児健診	実施日	受付時間	対象者	内容など	場 所
3~4か月児健康診査	5日(火)	13:00~13:40	対象の方には個別通知でご案内します。	お子さんの誕生日により、受付時間が異なります。詳しくは個別通知をご覧ください。	保健センター(市役所3階)
1歳6か月児健康診査	18日(月)	13:00~13:50	1歳7~8か月頃のお子さんを対象に個別通知します。		
2歳6か月ピカピカ歯科教室	13日(水)	9:00~10:10	2歳5~6か月頃のお子さんを対象に個別通知します。		
3歳児健康診査	14日(木)	13:00~13:50	3歳2~3か月頃のお子さんを対象に個別通知します。		
離乳食講習会 ※希望の方は事前に予約が必要です。 3~4か月児健康診査でご案内します。	6日(水)	前期 9:10~9:20 後期 10:15~10:30	生後5~6か月頃のお子さん 生後9か月頃のお子さん	管理栄養士による離乳食の講話、後期のみ歯科講話 離乳食初期・中期の動画がご覧いただけます→	保健センター(市役所3階)
ヘビー&キッズ計測会	19日(火)	9:30~11:00	未就学児(0~6歳)	身体計測、発育相談、要予約(5日前まで)	



※MR2期・日本脳炎2期・2種混合・子宮頸がんワクチンは対象の方へ個別通知をしています。  
**予防接種** ※MR1期・水痘は1歳のお誕生日前日から接種できます。  
 詳しくは市ホームページ【令和5年度予防接種事業のご案内】をご覧ください。

予防接種の詳細はこちらからもご覧いただけます→

## 歯科検診

歯科保健	対象者	実施期間	場 所	受診方法
歯周病検診	20歳以上の方	歯周病検診は3月30日までのご利用となります	歯科指定医療機関	検診が受けられる歯科医院一覧(令和5年度弥富市健康増進事業のご案内)を参照)に電話で予約し、受診してください。 ※ <b>節目歯科無料クーポン券対象の方には、5月末に個人通知にて詳細案内をしています。</b> 受診時には「保険証」をお持ちください。 ※妊産婦の方は、受診時に妊産婦歯科健診受診票、母子健康手帳をお持ちください。
妊産婦歯科健診	妊娠中の方 産後1年以内の方	対象となる期間中ご利用できます		

## 支援事業

助成など	内 容	備 考
出産・子育て応援支援事業	安心して出産・子育てができるよう妊娠期から切れ目ない相談・支援を行う『伴走型相談支援』と『出産・子育て応援ギフト』(国の出産・子育て応援給付金)による経済的支援を実施します。母子健康手帳交付時に出産応援ギフト(5万円)、出産後に子育て応援ギフト(5万円)を給付します。 ID1005257	詳しくは市ホームページ、市役所健康推進課へお問い合わせください。
アピアランスケア支援事業	がんの治療による脱毛や乳房切除に対するアピアランスケア用品(医療用ウィッグ・乳房補整具)購入費用の補助をします。 ID1004827	

## 带状疱疹予防接種費用助成の申請期限が近づいています。

接種当日、弥富市に住民登録のある50歳以上の方で、令和5年4月1日から令和6年3月31日までに带状疱疹予防接種を受けた方は接種後、市役所健康推進課へ助成金の申請が必要です。

**申請期限:4月10日(水)**

※申請期限を過ぎた場合は、受け付けできませんのでご注意ください。

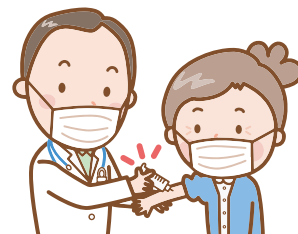

## 新型コロナワクチンの全額公費による接種は 令和6年3月31日で終了します

新型コロナワクチンの全額公費による接種は、初回接種、秋冬の接種ともに令和6年3月31日で終了します。接種をご希望の方は、期間内に余裕を持って受けてください。

4月1日以降は、65歳以上の方および60～64歳で対象となる方(※)には、秋冬に定期接種が予定されています。

(※)60～64歳で、心臓、腎臓、呼吸器に障がいのある方(身体障害者手帳1級程度)またはヒト免疫不全ウイルスにより免疫機能に障がいのある方

☎市役所健康推進課(内線318)

市ホームページ  
コロナワクチンに  
ついてのお知らせ



厚労省  
新型コロナワクチンに  
ついて



### 健康増進コラム

～第192回～

## こころの健康

### 報道内容がつらいと感じたら、

衝撃的な報道などがなされる中で、自分自身も一緒につらくなってしまった経験はありませんか。そんなときは、セルフケアで気持ちを落ち着かせることも大切です。

3月は、自殺対策  
強化月間です



#### ●情報から離れる

- ・テレビを消す
- ・インターネット検索をやめる(スマホを見ない)

#### ●ひと息入れてみる

- ・深呼吸する
- ・ストレッチする
- ・今の気持ちを書いてみる  
(考えるより手を動かすことが大切です)

#### ●他にもいろいろあります

- ・音楽を聴く・運動する・お風呂に入る
- ・話す(愚痴をこぼす)・本を読む
- ・料理をする・寝る など

大切なことは情報から離れることです。その上で自分が落ち着けることや好きなことをして気分転換をしましょう。

### こころの体温計

二次元コードにアクセスすると、簡単なアンケートで自分のこころの状態を確認できます。



☎市役所健康推進課(内線318)

## 歯の健康講座 3月号 その499

### 歯周疾患健診について

皆さん歯周疾患健診を受けたことがありますか?幼稚園や小学校、中学校時代は1年に1回は歯科健診があったと思います。しかし、大人になると義務的に受ける歯科健診はなくなってしまいます。それを補うために歯周疾患健診は市町村が行っていたり、勤めている事業所が行っていたりします。対象者にはクーポンが送られてきたり、健診用紙が送られてきたりします。対象となった場合には無料で健診が受けられますので、積極的に利用しましょう。

歯周疾患健診では、歯周病にかかっているだけでなく、虫歯の有無や現在の歯の本数、治療の必要性の有無などを診査します。結果としては、異状なし、要指導、要精密検査に分けられます。

要指導や要精密検査になった場合は、かかりつけの歯科医院への受診をお勧めしています。

虫歯や歯周病は初期の段階では痛みが気付きにくいことが多いです。虫歯や歯周病はひどくなると痛みが出るだけでなく、神経を取ったり歯を抜かなくてはいけなくなる場合もあり、それに加えて治療に麻酔が必要になったり、治療回数が増えたりしてしまいます。

40歳以上の8割の人がかかっているといわれている歯周病。いつまでも自分の歯でおいしいものを食べるには健康な歯が欠かせません。それには虫歯や歯周病の早期発見、早期治療が必要です。歯周疾患健診の対象者だけでなく、全ての人が愛知県歯科医師会が提唱しているウエルネス8020を達成できるように、つまり健康な状態で80歳で20本以上の歯を残して健康寿命を延ばしていくために、少なくとも1年に1～2回はかかりつけの歯科医院で健診を受けましょう。

(海部歯科医師会)



**English club BASE ベース**  
 おしゃれでアットホームな 英会話教室  
 ベビーから大人まで、外国人の先生と一緒に英語を楽しんでいます。アシスタントの先生もクラスに入るので安心です。

**無料体験レッスン、受付中!!**

☎ 0567-65-6652  
 住 愛知県弥富市前ヶ須町東勘助111-5  
 営 (火~金) 13:00~21:00 (土) 10:00~18:00  
 休 日月 P 有  
 WEB 「弥富英会話」で検索



**愛燦会は高齢者・障がい者・児童の「総合福祉」を展開しています**

- ♥ 特別養護老人ホーム  
安心してその人らしい生活ができます
- ♥ 短期入所生活介護(ショートステイ)
- ♥ 通所介護(デイサービス)
- ♥ 居宅介護支援事業所  
介護の専門家が利用をお手伝いします

**社会福祉法人愛燦会**  
 特別養護老人ホーム 長寿の里・十四山  
 弥富市六森町大崎60-1 TEL.0567-52-3294



**Kazenoko Okashi KO\_BO** 十四山茶房花笑み

きんちゃんサブレ新発売!  
 モーニング & ランチ  
 営業時間：9:00~14:00  
 定休日：日曜・月曜・祝日  
 景品や手土産にどうぞ  
 どなたでもご利用可

ShuJinbo Co., Ltd. **Kaze noko** Happy for all

風の子スクエア 風の子びれっじ鎌倉  
 ・相談支援・通所支援  
 ・就労支援  
 楽しく!楽しく!

風の子びれっじ平島 風の子びれっじ前ヶ須  
 ・通所支援・日中一時支援  
 ・生活介護  
 時間・空間・仲間を繋ぐ

株式会社主人公 〒498-0007 愛知県弥富市鎌倉町126番地2 TEL(代)0567-55-8281 info@kazenoko.club



**高雄工業株式会社**  
 「世界基準の品質そして技術力」

私たちは自動車の重要保安部品となる「パワートレイン関連部品」や広範囲の産業分野で使用される「精密機械部品」・「産業用機械部品等」を製造する総合機械部品メーカーです。自社設計や開発、金属3Dプリンターによる熱処理用加熱コイルの開発、設計、造形も行っておりその技術と品質が高く評価されています。

愛知事業所  
 本社：〒498-0066 弥富市楠三丁目13番地2 (☎ 0567-68-8149)  
 海南：〒490-1402 弥富市五斗山三丁目22 (☎ 0567-56-6686)  
 岡山事業所・静岡事業所・海外3事業所(北米、タイ)

西尾張中央道の神戸歩道橋のネーミングライツを取得し、【弥富より世界へ 高雄工業歩道橋】と命名しました。



**みほともGo!** 弥富市指定事業

**介護予防体操**  
 ~健康を維持するための6ヶ月チャレンジ~

〒498-0027 弥富市剗浦町南前新田123  
 ウイングプラザパティ-1F 南出入口すぐ

お問合せはこちら 弥富市地域包括支援センター(海南病院1F)  
 ☎ 0567-65-5521



財源確保のため、有料広告を掲載しています。内容に関するお問い合わせは、直接広告主へお願いします。