まちの情報オアシス

# YATOMI

広報やとみ

弥富市
Yatomi City

2025
4
No.229

# やとみ青空市イベント

まちの情報オアシス
YATOMI
広報やとみ

2025
(令和7年)
No.229

4
April

## IDでページを探せます！

各記事に掲載のID(7桁の数字)を
市ホームページ右上の
サイト内検索 Google 提供 検索
に入力すると、該当ページのリンクが表示されます。
市ホームページ▼

## 今月の表紙

令和６年度弥富市消防団観閲式
詳しくは15ページ


3 やとみ青空市イベント

4 第36回
弥富市民文化展＆洋邦楽舞発表会

6 弥富市市民活動センター
やとみっけベース
4.19(土)グランドオープン

7 弥富市ファミリーシップ宣誓制度
が始まります

8 弥富市の下水道情報が
ホームページから閲覧できるように
なりました！

29 各種相談一覧


## 4月生まれの子どもたち HAPPY BIRTHDAY

木村 太琥(きむら たいが)ちゃん 3歳
たいちゃん
3歳おめでとう！

栗城 詠羽(くりき うたは)ちゃん 1歳
みんなの癒し♡祝1歳♡

山賀 一虎(やまが いちと)ちゃん 3歳
3歳のお誕生日
おめでとう♡♡♡

加藤 焚真(かとう たくま)ちゃん 2歳
わんぱくたっくん♪おめでとう♪

大井 春輝(おおい はるき)ちゃん 1歳
我が家のアイドル♡
おめでとう！

野村 奏仁(のむら かなと)ちゃん 3歳
3歳の誕生日おめでとう。

**子どもの写真を載せませんか？**

●応募期間
4月1日(火)～7日(月)【必着】
●対 象 者
6月生まれで1歳から3歳までの子
問 市役所人事秘書課(内線475)
ID1001951



# やとみ青空市イベント

**4月13日(日)**
とき 午前10時～午後3時
ところ 三ツ又池公園

**体験乗馬**
ポニーとふれあえる！
※雨天の場合は中止となります。

**出店** 地元を堪能しよう！

**きんちゃんも来るよ！**

**キッチンカー**
食べて！飲んで！

【主催】
三ツ又池管理協議会(運営：8103ハッピープロジェクト)
市役所産業振興課(内線255)
(三ツ又池管理協議会　事務局)

【後援】
弥富市　弥富市教育委員会
弥富市社会福祉協議会　弥富市商工会

【協力】
ボーイスカウト弥富一団
輪と和ぷろじぇくと

# 第36回
# 弥富市民文化展

4月11日(金)～13日(日)
午前9時～午後5時(最終日は午後3時まで)

総合社会教育センター　第一多目的室ほか
入場無料

市役所生涯学習課(総合社会教育センター内)
65-0002

第三十六回　うたとをどりの祭典

# 洋邦楽舞発表会

令和7年4月12日(土)

会場　総合社会教育センター　公民館ホール
開演　午前9時30分～午後3時25分
出演　弥富市文化協会
　　洋楽部門
　　邦楽部門
　　舞踊部門　各団体

弥富市文化協会
(総合社会教育センター内)
65-0002

# 弥富市市民活動センター

# やとみっけ☆ベース

明るく開放的で気軽に立ち寄って相談できるスペースです

## 4.19(土) グランドオープン

## やとみっけベースでできること

### お困りごとを解決

弥富市地域資源バンク“やとみっけ”を使い、市民同士のマッチングでさまざまなお困りごとを解決します

### 物販・展示

市民活動の成果の展示や販売ができます

### 資源発見

市内で活動する個人・団体・企業などの情報を知ることができます

## 施設案内

- 住　所
  前ケ須町南本田347番地
  弥富まちなか交流館　2階
- 利用時間
  午前9時30分～午後5時
- 休業日
  月・日曜日、年末年始

どなたでも利用できるスペースとして、地域のつながりを広げる場を提供しています。
お気軽にお立ち寄りください。

オープンイベント

## やとみっけ交流マルシェ開催！

**と　き**
4月19日(土)午前10時～午後2時

**内　容**
やとみっけ登録者による出店

出店者情報などはこちらから

Instagram
@YATOMIKKE

問 市役所市民協働課(内線 433)

4月1日から

# 弥富市ファミリーシップ宣誓制度が始まります

市では、一人一人の個性や価値観、多様な生き方が尊重される社会を実現するため、弥富市ファミリーシップ宣誓制度を導入します。

## ファミリーシップ宣誓制度とは？

性的少数者や事実婚の人など、性別に関わらず、互いを人生のパートナーとして日常生活で相互に支えあい、継続的に責任を持って協力すると約束した関係(＝パートナーシップ)にある２人が市にファミリーシップを宣誓し、市が宣誓の受理を証明するものです。

また、子どもを含めて家族としてファミリーシップを宣誓することもできます。

法律上の効果はありませんが、大切なパートナーや家族と安心して暮らせるよう応援します！

## 対象者

### 宣誓ができる方

パートナーシップにある２人が次の要件を全て満たす必要があります。

☑成年(満 18 歳以上)に達していること
☑少なくともいずれか一方が市内に住所を有すること、または当該宣誓をしようとする日から３カ月以内に市内に転入する予定であること
☑配偶者がいないこと
☑他の方とパートナーシップまたはそれに類する関係にないこと
☑民法に規定する婚姻できない続柄でないこと

### ファミリーシップに含むことができる方

宣誓者の双方または一方の子、三親等内の近親者など

### 事業者の皆さんへのお願い

制度の趣旨をご理解いただき、本制度を活用できる場面が増えるよう、ご協力をお願いします。

詳しくは、
市ホームページ(ID1006413)
をご覧ください。

問 市役所市民協働課(内線 434)

## 働く意欲をかたちにしませんか

# 障がいのある方のための就業相談窓口

**市役所に相談窓口を設置しています。**
**相談は無料ですので、お気軽にご相談ください。**

事前のご予約が必要です。市役所福祉課にご連絡ください。

**毎週火曜日 午後１時～４時** 祝日・年末年始を除く

受付　市役所福祉課　ところ　市役所　相談室　対応　海部障害者就業・生活支援センター

**対象者**　障がい者手帳のある方(障がい種別は問いません)、障がい者手帳はないが診断の出ている方、難病認定を受けている方、対象者のご家族、障がい者雇用を検討されている企業の方　など

**ご予約・お問い合わせ　市役所福祉課　(内線 162・163)**
**【協力】　海部障害者就業・生活支援センター(厚生労働省委託事業)　☎22-3633**

令和７年
４月１日から

# 弥富市の下水道情報がホームページから閲覧できるようになりました！

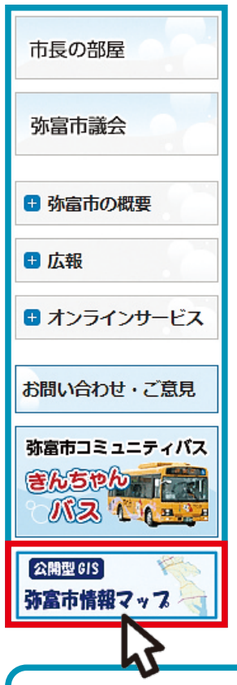

**市ホームページ左下にある「弥富市情報マップ」からアクセス**

**スマホから二次元コードを読み取ってもＯＫ**

## わざわざ市役所に行かなくても確認できて便利！

市役所下水道課窓口でも下水道台帳が閲覧できます。

市役所下水道課までお問い合わせください。

問 市役所下水道課（内線 283）





## TOPICS 01 後期高齢者がいる世帯では、収入がない方も住民税の申告が必要な場合がありますのでご注意ください

問 市役所保険年金課（内線 126・127）

後期高齢者医療では、世帯の中に所得の分からない人がいると、保険料の軽減制度が受けられなかったり、高額療養費の自己負担限度額が正しく算定されなかったりすることがあります。「収入がない」「障がい年金などの非課税年金を受給している」などの理由により申告不要とされている方でも、住民税の申告をしないことで後期高齢者医療保険料などに影響が出る場合があります。正しい判定をするためにも、毎年５月までには市役所税務課へ前年所得の申告をしてください。

### 収入の申告をしないと影響がある方

被保険者本人や同じ世帯の方で、次に該当がある場合

・収入がなく（または少なく）、住民税の申告をしていない。
・障がい年金や遺族年金などの非課税の収入のみで、住民税の申告をしていない。

### 住民税の申告をする必要のない方

・所得税の確定申告をする方
・給与収入のみで、勤務先で年末調整をした方
・老齢年金（老齢基礎年金、老齢厚生年金、退職共済年金など）収入のみの方
・18歳未満で収入のない方

### 1 所得の低い世帯の被保険者の保険料の軽減

世帯主とその世帯にいる被保険者の所得金額の合計に応じて、被保険者均等割額を以下のとおり軽減します。（令和７年度改正）

| 世帯主とその世帯の被保険者全員の所得金額の合計 | 被保険者均等割額の軽減割合 |
|---|---|
| 43万円＋10万円×（給与所得者などの人数－１）以下の世帯 | ７割軽減 |
| 43万円＋（30.5万円×世帯の被保険者数）＋10万円×（給与所得者などの人数－１）以下の世帯 | ５割軽減 |
| 43万円＋（56万円×世帯の被保険者数）＋10万円×（給与所得者などの人数－１）以下の世帯 | ２割軽減 |

●65歳以上の方の公的年金所得は、通常の所得から15万円控除した額で判定します。

### 2 市民税非課税世帯の被保険者の高額療養費

医療費の自己負担限度額（月額）

| 負担区分 | | 負担割合 | 個人の限度額（外来のみ） | 世帯の限度額（外来＋入院） |
|---|---|---|---|---|
| 区分Ⅰ | ①世帯全員の各種所得が０円の方<br>②老齢福祉年金を受給している方 | １割 | 8,000円 | 15,000円 |
| 区分Ⅱ | 市民税非課税世帯で区分Ⅰに該当しない方 | | | 24,600円 |

## TOPICS 02 学生の方へ 学生納付特例制度のご案内

問中村年金事務所　国民年金課（名古屋市中村区太閤一丁目19番地46）
☎（052）453－7200
自動音声案内「2」を押した後、もう一度「2」を押してください。
市役所保険年金課（内線125）

国民年金は、20歳以上であれば、学生の方も、国民年金保険料を納付しなければなりません。しかし、ご本人の所得が一定額以下の場合、国民年金保険料の納付が猶予される「学生納付特例制度」があります。

＊日本年金機構から学生納付特例申請のはがきが届いている方は、はがきによる申請をお願いします。
＊申請の審査結果は、日本年金機構から本人に通知されます。

### 対象者

前年所得が128万円以下である20歳以上の学生（大学（大学院）、短期大学、高等学校、高等専門学校、専修学校および各種学校に在学する学生など）
※各種学校その他の教育施設については、個別に定められています。

### 申請できる期間

・20歳以上の学生である期間のうち、過去期間は申請時点の2年1カ月前から（すでに保険料を納付した月を除く）、将来期間は年度末まで申請できます。
・1枚の申請書につき1年度分の申請となるため、過去の年度分も申請する場合は、申請年度ごとの申請書の提出をお願いします。

### 必要書類

□基礎年金番号の分かるものまたはマイナンバー
↳マイナンバーで申請する方
□マイナンバーカード、通知カードまたはマイナンバーの表示がある住民票
□身元確認書類
（運転免許証、パスポート、在留カードなど）
□学生証または在学証明書（在学証明書は原本が必要です）
□退職（失業）し学生になった場合は、雇用保険被保険者離職票または雇用保険受給資格者証

### 申請先

・市役所保険年金課
・十四山支所
・中村年金事務所国民年金課

### 令和7年度分 申し込み期間

4月1日（火）～

### ＜追納のご案内＞

学生納付特例制度は、保険料の納付義務を**猶予**するためのものです。将来受け取る年金額を増額させるためにも、追納をお勧めします。
❶免除が承認された期間は、将来受け取る年金の受給資格期間には算入されますが、年金額には反映されません。（カラ期間として扱われます）
❷10年間に限り追納することができます。（追納した期間は保険料納付済み期間として年金額に反映されます）
❸学生納付特例を受けた3年度目以降追納する場合は、当時の保険料に加算額が上乗せされます。
❹追納には、口座振替はご利用できません。お申し込みが必要です。

## TOPICS 03 国民健康保険の加入、喪失手続をお願いします

問 市役所保険年金課（内線123）

毎年、4月は転入、転出または会社に入社、退社されることなどが多くあります。
国民健康保険への加入や喪失（やめる）は、自動的にはできませんので健康保険の資格に変更があったら、14日以内に市役所保険年金課へ届け出てください。届け出が遅れると保険給付できない場合がありますので、ご注意ください。

### 高額療養費の手続

高額療養費とは、1カ月に支払った医療費の自己負担分が限度額を超えたとき、その差額が支給される制度です。（70歳未満の方と70歳以上の方では、限度額や条件が異なります。また、加入している保険によって申請方法が変わります。）
弥富市国民健康保険の被保険者で高額療養費に該当となる方には、2～3カ月後に市役所保険年金課から高額療養費の申請書を送付します。申請時には、医療機関の領収書が必要となりますので、大切に保管してください。

### 国民健康保険の手続に必要なもの

□ マイナンバーカードまたはマイナンバーが記載された住民票の写しなど
□ 本人確認書類（マイナンバーカード、運転免許証など）

| | | |
|---|---|---|
| 加入するとき | 職場の健康保険をやめたとき | □ 健康保険をやめたことの証明書 |
| | 他市町村から転入したとき | なし |
| | 子どもが生まれたとき | |
| やめるとき | 職場の健康保険に加入したとき | □ 保険証または資格確認書など<br>□ 職場の健康保険の保険証 |
| | 他市町村へ転出するとき | □ 保険証または資格確認書など |
| | 死亡したとき | □ 保険証または資格確認書など<br>□ 葬儀の領収書<br>□ 喪主の振込口座（葬祭費支給のため） |
| その他 | 市内転居したとき | □ 保険証または資格確認書など |
| | 氏名・世帯主が変わったとき | |
| | 被保険者証を紛失したとき | なし |

## TOPICS 04 児童手当の支給額などのお知らせ

問 市役所児童課（内線155）
ID 1000261

### 対象者

市内に住所を有し、高校生年代（18歳の誕生日後の最初の3月31日まで）の児童を養育している父母など

### 児童手当の支給額

| | 児童1人当たりの月額 | |
|---|---|---|
| 0歳～2歳 | 15,000円 | 第3子以降 30,000円 |
| 3歳～高校生 | 10,000円 | |

※所得制限は、令和6年10月の制度改正により廃止となりました。

### 支給月

原則として4月・6月・8月・10月・12月・2月にそれぞれの前月分までの手当を支給します。

### 認定請求（申請）

出生や転入などで新たに児童手当の申請事由が生じた方は、認定請求（申請）が必要です。公務員の場合は勤務先での申請となります。認定を受ければ、原則として、申請月の翌月分の手当から支給します。（出生日や転入日が月末に近い場合、申請日が翌月になっても事由発生日の翌日から15日以内であれば、事由発生月の翌月分から支給します。）

### 持ち物

・請求者名義の通帳またはキャッシュカード
・請求者と配偶者の個人番号が分かるもの
・請求者の健康保険証
※状況により、その他の書類が必要になる場合があります。

### 次の場合には届け出が必要です

・6月に児童課から児童手当の案内があったとき
・受給者や児童が転出するとき
・受給者や児童の氏名が変わったとき
・受給者の加入する年金が変わったとき
・受給者または配偶者が所得更正したとき
・振込口座を変更したいとき
・新たに児童を養育することになったときや児童を養育しなくなったとき
・児童が児童福祉施設などに入所したときや退所したとき
・その他家庭状況に変更が生じたとき

### 支払い通知書について

支給が2カ月に1回になることに伴い、支払い通知書の送付を廃止します。振込口座の通帳などでご確認ください。

## TOPICS 05 4月から児童扶養手当の支給額が改定されます

問市役所児童課（内線155）

| | | ～令和7年3月（月額） | 令和7年4月～（月額） |
|---|---|---|---|
| 本体額 | 全部支給 | 45,500円 | 46,690円 |
| | 一部支給 | 45,490円～10,740円 | 46,680円～11,010円 |
| 第二子以降加算額 | 全部支給 | 10,750円 | 11,030円 |
| | 一部支給 | 10,740円～5,380円 | 11,020円～5,520円 |

## TOPICS 06 電子申請・届出システムがリニューアルされました

問市役所総務課（内線443）
ID 1006439

市役所への申請・届出などの手続の一部を自宅のパソコン、スマホから行える電子申請・届出システムがリニューアルされました。

### リニューアル日

4月1日（火）

### ご注意ください

・従来のシステムでの申請データは引き継がれません。
・登録した「利用者登録」情報も引き継がれませんので、新しいシステムで再度登録をお願いします。

詳しくは、市ホームページをご覧ください。

## TOPICS 07 令和７年度元気塾

問 市地域包括支援センター　☎65−5521
市役所介護高齢課（内線 174・175）

「元気な心身を保ち、元気な生活を送ろうとしている市民」をお手伝いします。生涯元気でいるために役立つ「健康運動指導士による運動」を中心に「フレイルチェック」「歯科衛生士による口腔ケア講話」「保健師・社会福祉士・介護支援専門員などによる各種相談」などを行います。

**持ち物**　・水分補給用のドリンク類　・汗拭きタオル
・運動しやすい服装でお越しください

**対象者**　おおむね65歳以上の方

**料　金**　無料　※教材費をいただく場合があります。

**とき・ところ**

毎週１回、各会場で同じメニューを行います。予約は不要ですので、開催時間に開催場所へ直接お越しください。

| ところ | 開催曜日 | 開催時間 |
|---|---|---|
| 十四山総合福祉センター | 火曜日 | 13：30 ～ 14：30 |
| いこいの里 | 水曜日 | 13：30 ～ 14：30 |
| 総合福祉センター | 金曜日 | 11：00 ～ 12：00 |

※変更となる場合は、各会場に掲示などでお知らせします。

## TOPICS 08 上水道の基本料金免除期間を２カ月間延長します

問 海部南部水道企業団　総務課　☎32−3111
市役所環境課（内線 234）

**目的**

エネルギー・食料品価格などの物価高騰の影響を受けた市民や事業者を支援するため。
※申請は不要です。

**対象期間**

令和７年４月～５月利用分

**ご注意**

免除のために、銀行やＡＴＭへ誘導することはありません。不審に感じた場合は、その場で回答せず、ご家族に相談したり、警察や海部南部水道企業団までお問い合わせください。
※市議会などの議決を要します。

**対象者**

海部南部水道企業団と給水契約を結び、かつ、市内で給水されている世帯や事業者（官公庁は除く）

## TOPICS 09 住宅用地球温暖化対策設備設置費補助金が始まります

問市役所環境課（内線 234）
ID1006423

住宅用地球温暖化対策設備の設置に関する経費の一部を予算の範囲内で補助金を交付します。

| 対象設備 | 補助金額 |
|---|---|
| 定置用リチウムイオン蓄電システム | 150,000円（一律） |
| 電気自動車等充給電設備（V2H） | 50,000円（一律） |

**補助要件**

愛知県住宅用地球温暖化対策設備導入促進費補助金の交付の対象として指定された未使用のもの
詳しくは市役所環境課へお尋ねください。
※市議会の議決を要します。

**対象者**

1. 市内に自ら居住する住宅（店舗などとの併用住宅を含む）に対象設備を導入する方
2. 自ら居住するため対象設備を備えた住宅を新築する方

**申込期限**

予算がなくなり次第、補助金の申請受付は終了します。

## TOPICS 10 4月1日から住民票の写しなどの交付に係る本人通知制度を始めます

問市役所市民課（内線 145）

この制度は、代理人や第三者（国または地方公共団体の機関を除く。）による住民票の写しまたは戸籍の取得が行われた場合、交付の事実を登録者へ通知するものです。本制度は、第三者による住民票の写し等の請求を拒否や交付の可否を確認する制度ではありません。
制度登録希望の方は、市民課で手続をお願いします。

**登録期間**　３年間　※継続する場合は、手続が必要です。

**対象者**　市に住民票または本籍がある（過去にあった）方
※国内にお住みでない方は登録できません。

**必要書類**

・本人通知制度登録申込書
・本人確認書類（マイナンバーカードや運転免許証など）
・登録者の本人確認書類の写し（申請を代理人が行う場合）
・委任状（申請を任意代理人が行う場合）
・戸籍謄本など資格を証明する書類（申請を法定代理人が行う場合）
※ただし、現在の本籍が市にあり、資格を確認できる場合は省略できます。

## TOPICS 11 廃食用油を回収します

問 市役所環境課（内線 232・233）
ID1006451

ごみの減量化および環境にやさしい循環型社会の構築を目指して市内の家庭から排出される廃食用油を回収します。
回収した廃食用油はSAF（Sustainable Aviation Fuel：持続可能な航空燃料）へ再資源化し、航空機の燃料として再利用されます。

**と　き**

４月１日（火）～　　午前８時30分～午後５時

**ところ**

市役所本庁舎　環境課

**回収方法**

ペットボトルに入れ、しっかりとふたを閉めた状態で市役所２階環境課の窓口までお持ちください。

**回収できる油**

弥富市内の家庭から排出される植物性廃食用油

**回収できない油**

動物性油、機械油、灯油、事業用油、薬品で固めた油など

日揮ホールディングス株式会社提供

## TOPICS 12 TKEスポーツセンタートレーニング４月講習会

問TKE スポーツセンター（十四山スポーツセンター）
☎52−2110

トレーニング室をご利用いただくには、初回に無料のトレーニング講習会（器具説明など）を受講いただく必要があります。なお、小学生以下のご利用はできません。

**と　き**　①10:00 ～　②14:30 ～　③18:30 ～

| 日　程 | １回目 | ２回目 |
|---|---|---|
| 4日（金） | ② | ③ |
| 5日（土） | ② | ③ |
| 6日（日） | ① | ② |
| 8日（火） | ② | ③ |
| 12日（土） | ② | ③ |
| 13日（日） | ① | ② |
| 16日（水） | ② | ③ |
| 19日（土） | ② | ③ |
| 20日（日） | ① | ② |
| 24日（木） | ② | ③ |
| 26日（土） | ② | ③ |
| 27日（日） | ① | ② |
| 29日（火・祝） | ① | ② |

**所要時間**

１時間半程度

**持ち物**

・運動のできる服装
・上履き

**申し込み方法**

電話または窓口

**トレーニング室利用料**

・大人300円
・中学生150円

※予定は変更になる場合があります。

## TOPICS 13 日の出・十四山東部投票区の投票所が変わります

問市選挙管理委員会事務局（内線 445・446）

投票区は、国や地方公共団体の選挙を行う際に、選挙期日にどこの投票所で投票できるかを定めたもので、市内には12の投票区・投票所があります。
施設の民営化や老朽化に伴い、一部の投票所を変更します。長年慣れ親しんだ投票所が変更になることで、市民の皆さんにはご不便をおかけしますが、安心して１票を投じられるよう、さらなる環境整備を進めますので、ご理解をお願いします。

| 投票所を変更する投票区 | 日の出 | 十四山東部 |
|---|---|---|
| 変更前 | ひので 保育所 | 十四山公民館講堂 |
| ↓ | ↓ | ↓ |
| 変更後 | 日の出小学校 | 十四山総合福祉センター |

**変更する時期**

令和７年度以降執行の選挙から
（７月執行予定　参議院議員通常選挙）

# まちの話題

## 3/3〔月〕・3/6〔木〕 令和7年春季全国火災予防運動に伴う高齢者家庭訪問

3月1日から7日に実施された春季全国火災予防運動に伴い、海部南部消防本部と地域の民生委員がひとり暮らし高齢者の家庭訪問を行いました。防火診断を実施し、火災予防について各家庭で消防署員からアドバイスを受けました。

くらしの情報を発信

**市公式SNS**

YouTube 弥富市役所

X @yatomi_city

LINE @yatomishi

## 11/18〔月〕 弥生小学校でエシカル給食会

弥生小学校で、令和6年11月18日（月）に「エシカル給食」をテーマにした給食が提供され、農薬・化学肥料不使用のさつま芋で作られた大学芋を食しました。児童たちは、ナチュラルスクールランチアクション弥富が制作したエシカルに関する動画を視聴した後、心を込めて作られたさつま芋の大学芋を楽しみました。

## 2/1〔土〕 地域づくり交流会を開催しました

地域づくりに取り組む団体を中心に44人が集まり、活動目的をテーマに意見を交わしました。

また、交流の前には、地域づくり補助金の説明と補助金活用団体である「輪と和ぷろじぇくと」の活動紹介も行いました。

## 1/26〔日〕 「やとみっけベース」プレオープンイベント

弥富市地域資源バンク「やとみっけ」の交流会と1月21日（火）からプレオープンしている弥富市市民活動センター「やとみっけベース」の内覧会を開催しました。

交流会では「やとみっけ」に登録されている方によるブースの出店やパフォーマンスが行われ、内覧会では「やとみっけベース」についての説明や相談などを行い、大勢の人でにぎわいました。

## 3/2〔日〕 令和6年度 弥富市消防団観閲式

文化広場市民グランドで弥富市消防団観閲式が行われ、部隊訓練、小型ポンプ操法などを実施しました。日ごろの訓練の成果を発揮し、号令に合わせ統率のとれた部隊訓練を披露しました。弥富市の消防・防災の要として、ますますの活躍が期待される消防団に大きな拍手が送られました。

## 防災クイズに挑戦してみませんか？

ちょっと一息 “防災”

**問題** マグニチュードについて間違っているのはどれでしょう？

答えは下をご覧ください。

① マグニチュードは、地震の規模のことである

② マグニチュードは、地震のエネルギーを表している

③ マグニチュードは、地震の揺れの大きさに比例する

**答え** ③ マグニチュードは小さい地震でも、震央付近では大きく揺れることがあります。

# 2025 4 くらしの情報

・小学校入学式　4月8日（火）
・中学校入学式　4月9日（水）
・小中学校始業式　4月9日（水）

## お知らせ

### 県営名古屋空港からのお知らせ

ゴールデンウィーク期間中は、空港駐車場が満車になり、駐車できない恐れがあります。空港へお越しの際は公共交通機関もご利用ください。

問名古屋空港総合案内所
☎(0568)28−5633
午前7時～午後9時

### 4月は若年層の性暴力被害予防月間です

性犯罪・性暴力は、被害者の尊厳を著しく踏みにじる行為であり、その心身に長期にわたり重大な悪影響を及ぼします。

特に、10代から20代の若年層への性犯罪・性暴力は、未熟さに付け込んだ重大な人権侵害であり、決して許されるものではありません。もし、被害に遭ってしまったら、1人で悩まず、まずはご相談ください。

問ワンストップ支援センター
☎#8891

### 愛知県立佐織特別支援学校「はあと相談」

●と　き
4月23日(水)～令和8年3月11日(水)
毎週水曜日午後3時30分～5時
※予約の電話の時に日時を決めます。

●ところ
愛知県立佐織特別支援学校

●内　容
発達が気になるお子さんの相談

●申し込み方法　電話

●申込期間
4月16日(水)～
午前10時～午後5時
※土・日曜日、祝日を除く

問愛知県立佐織特別支援学校
教育支援部　はあと相談係
☎37−2061

### 自衛官募集対象者情報の自衛隊への提供

●内　容
防衛大臣からの依頼に応じ、令和8年4月1日までに18歳になる方の住民基本情報（氏名、住所）を提供します。なお、情報提供を希望されない方は、申請をいただくことにより、提供する情報から除外します。

●対象者
市内に住民登録がある平成19年4月2日から平成20年4月1日生まれまでの方

●申込期限
4月30日（水）

問市役所総務課（内線446）
ID1005570

### LINEPayで市税・保険料の納付ができなくなります

LINEPayのサービス終了に伴い、**4月23日（水）午後11時59分**で決済サービスが使用できなくなります。以後は市税・保険料の納付にご利用いただけなくなるためご注意ください。

問市役所収納課（内線225）
介護高齢課（内線172）
保険年金課（内線126）
ID1004713

### 4月は20歳未満飲酒防止強調月間です

20歳未満の者の飲酒は法律で禁止されています。

令和4年4月に民法の成年年齢は18歳に引き下げられましたが、お酒に関する年齢制限は20歳のままです。

問津島税務署　☎26−2161

### 福祉のマークをご存じですか？

▲身体障がい者標識
肢体不自由であることを理由に免許に条件を付されている方が運転する車に表示するマークで、マークの表示は、努力義務となっています。

▲聴覚障がい者標識
聴覚障がいであることを理由に免許に条件を付されている方が運転する車に表示するマークで、マークの表示は、義務となっています。

危険防止のためやむを得ない場合を除き、これらのマークを付けた車に幅寄せや割り込みを行った運転者は、道路交通法の規定により罰せられます。

問市役所福祉課（内線162）

### 令和7年度第1回リユース品抽選提供のお知らせ 無料

●内　容
八穂クリーンセンターに搬入されたごみの中で、まだ使用可能な物を清掃し、抽選提供を行います。

●対象者
弥富市、津島市、愛西市、あま市、大治町、蟹江町および飛島村に在住、在学、在勤の方

●申込期間
4月28日(月)～5月30日(金)
午前9時～午後5時

●申し込み方法
6月6日(金)午前10時から当選者に順次連絡します。

問海部地区環境事務組合
環境対策室
☎68−6500　FAX68−6700

有料広告

有料広告

有料広告

有料広告

## 固定資産課税台帳の閲覧

●と　き　4月1日(火)～
●ところ
市役所税務課(本庁舎2階)
●内　容
固定資産税の納税義務者の方が、自己の資産について固定資産課税台帳に登録された内容を確認できます。
●閲覧できる方
・納税義務者本人およびその同居の親族、相続人
・納税管理人
・納税義務者の代理人
(委任状が必要)
※借地人・借家人は、賃貸権、その他の使用または収益を目的とする資産のみ閲覧できます。(契約書などが必要です。)
●手数料
1枚200円
※4月30日(水)までは無料
●持ち物
・本人確認書類
(運転免許証、健康保険証など)
※法人の場合は、社印または代表者印を押印した委任状
問市役所税務課(内線212～214)

## 土地・家屋価格等縦覧帳簿の縦覧

●と　き
4月1日(火)～30日(水)
●ところ
市役所税務課(本庁舎2階)
●内　容
固定資産税の納税者の方が、自己の土地や家屋と他の土地や家屋の価格とを比較できます。土地の納税者の方は土地価格等縦覧帳簿を、家屋の納税者の方は家屋価格等縦覧帳簿をご覧になれます。
●縦覧できる方
・納税者本人およびその同居の親族、相続人
・納税管理人
・納税者の代理人
(委任状が必要)
※非課税および免税点未満の土地や家屋の所有者の方は、納税者でないため縦覧できません。
※賦課期日(令和7年1月1日)後に所有者となった方は縦覧できません。
●持ち物
・本人確認書類
(運転免許証、健康保険証など)
※法人の場合は、社印または代表者印を押印した委任状
問市役所税務課
(内線212～214)

## 愛知県立名古屋盲学校「教育相談」 無料

見えにくい、見えないなど見え方が気になるお子さまの教育相談を乳幼児から学齢児童生徒、高校生まで実施しています。また、社会人の方で、見え方が気になる方の相談、鍼灸マッサージによる職業自立を目指す方の相談も行っています。お気軽にお電話ください。
●と　き
毎週月～金曜日
午前9時～午後4時30分
問愛知県立名古屋盲学校
☎(052)744－0009

# 催しもの

## 新金魚カードを配布します 無料

●と　き
4月1日(火)～
●ところ
歴史民俗資料館
(月曜日、年末年始休館)
●内　容
歴史民俗資料館で昨年実施した「好きな金魚大投票」の上位にランクインした金魚12種をカード化し、4月から毎月配布します。
●配布日
毎月1日から、異なる種類のカードを配布
(1日が休館日の場合は翌開館日)
●配布枚数
各種類200枚
※先着順、なくなり次第終了
問歴史民俗資料館(内線711)

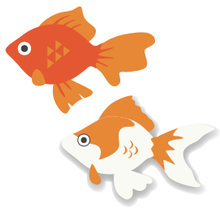

## 森津の藤見会 無料

●と　き
4月26日(土)
午前10時～午後3時
●ところ
森津の藤公園
森津14－607
※無料駐車場あり
●内　容
今月下旬から森津の藤が見ごろを迎えます。美しい藤棚で茶会や伝統芸能などを楽しむ藤見会を開催します。
茶会、藍亭見学会、神楽太鼓
雅楽、浦安の舞(森津保存会)
問歴史民俗資料館(内線711)

## 市民後見人養成研修説明会 無料

●と　き
5月29日(木)
午前10時～11時30分
受け付け:午前9時30分～
●ところ
ＴＫＥスポーツセンター
(十四山スポーツセンター)
●講　師
漫才師　青空一風・千風
●定　員
100人
●申込期限
5月23日(金)
●申し込み方法
海部南部権利擁護センターへお申し込みください。
問海部南部権利擁護センター
☎69－8181　FAX69－8180
✉shien@amanankenri.net

## 月1回開催 八穂環境学習教室 無料

●と　き
6月14日(土)
午前9時30分～11時30分
●ところ
八穂クリーンセンター
●講座名
キラキラ・ECO なアクセサリーを作ろう!
●内　容
ガラスを使ってきれいなアクセサリーを作ろう。
●対象者
小学生
※対象外の方も参加可
●定　員
40人
※事前予約制で定員超えの場合は抽選
問海部地区環境事務組合
環境対策室
☎68－6500　FAX68－6700

## 令和7年度弓道教室

●夜間コース
5月10日(土)～7月12日(土)
毎週土曜日　10回
午後6時～午後7時30分
●昼間コース
5月8日(木)～7月10日(木)
毎週木曜日　10回
午前10時～正午
●ところ
垣見鉄工アリーナ　弓道場
愛西市落合町上通21
●内　容
初心者を対象として、弓の正しい引き方、身体の構えと動作、心気の安定を学び、的に向かって矢を放つ楽しさを習得するとともに、健康・体力の保持増進を図ります。
●講　師　海部弓道会員
●対象者　高校生以上
●定　員　各コース10人
●注意事項
・弓具は貸し出します。
・靴下または足袋着用、Tシャツやジャージなど前側にボタンがなく、運動のしやすい服装。危険防止のため、イヤリングや指輪などの装身具は外し、髪の長い方は束ねてください。
●料　金
5,000円
※スポーツ保険料含む
※当日徴収
●申込期間
4月12日(土)～26日(土)
●申し込み方法
垣見鉄工アリーナ
(親水公園総合体育館)
●後援
愛知県弓道連盟　海部弓道会
問弥富市弓道協会　服部清明
☎(090)7038－8443

## 愛知県立佐織特別支援学校小学部見学会　無料

●と　き
5月15日(木)
午前9時50分～11時30分
●ところ
愛知県立佐織特別支援学校
●対象者
未就学児(年長)の保護者
●申し込み方法
保護者から佐織特別支援学校小学部へ電話で連絡
●申込期限
5月2日(金)
問愛知県立佐織特別支援学校
☎37−2061

## 88歳おたっしゃ電話　無料

●内　容
電話でご本人の日頃の様子や生活状況をお聞きし、市が提供している福祉サービスの案内や介護予防についてお話しさせていただきます。
※必要時訪問対応します。
●連絡時期
88歳の誕生月
●連絡者
市地域包括支援センター(海南病院総合相談センター、なでしこ指定居宅介護支援事業所)の職員
●対象者
満88歳を迎える方
問市地域包括支援センター
☎65−5521
市役所介護高齢課
(内線174・175)

# 募　集

## 物流機械運転科受講生募集

●と　き
7月2日(水)～12月25日(木)の6カ月間
●ところ
ポリテクセンター名古屋港
名古屋市港区潮凪町3番地
●選　考
筆記試験、面接　6月12日(木)
●対象者
公共職業安定所(ハローワーク)で求職登録をしており、訓練受講が必要と認められ、自動車運転免許(普通自動車以上)を取得している人
●定　員
20人
●料　金
無料
※教科書、作業服代などは負担
●申込期間
4月1日(火)～5月30日(金)
●申し込み方法
入所願書(ハローワークで配布)に必要事項を記入し、居住地を管轄するハローワークに提出
問ポリテクセンター名古屋港
☎(052)381−2775

## おはなしの会ボランティア募集

●と　き
毎月第1・3土曜日午後、
第4土曜日午前
●ところ
図書館おはなしのへや
●内　容
幼児から小学校低学年、乳幼児を対象とした読み聞かせを行います。
●対象者
18歳以上の方
●申し込み方法
電話・メール
問市役所図書館(内線721)

## 三ツ又池管理協議会職員(有期契約)募集

●内　容
三ツ又池公園の維持管理を行う職員を募集します。年齢・経験・資格は不問です。採用は選考の上、決定します。
●業務内容
除草作業(手作業、機械作業)、低木剪定、ごみの収集など
●雇用形態
1年間(年度末まで)の有期労働契約(更新あり)
●勤務時間
午前9時～午後5時(要相談)、週1～3日勤務
●申込期限
4月30日(水)
●申し込み方法
顔写真を添付した履歴書を市役所産業振興課窓口へ提出
問三ツ又池管理協議会
(市役所産業振興課)(内線255)
ID1006424

## ご寄付いただきありがとうございます

**弥富市に**

●アキタ株式会社　様
……金 10,000円

●はじまりのWITHプロジェクト　様
……金 132,000円

**社会福祉協議会に**

●匿名　様
……車いす3台

●弥富ライオンズクラブ　様
……金 30,000円

●海野　寿美　様
……金1,000円

# 弥生小学校

本校は、校訓「やさしい子　よく考える子　いのちを大切にする子」を掲げ、「一人一人のウェルビーイングを向上させる集団づくり」を職員が一丸となって子どもたちと共に実践しています。

## きずな授業&きずなタイム

～異学年交流での学び合い～
本年度も「きずな授業」に取り組んでいます

### 2年生&4年生(生活科・総合) おいもパーティー

2年生と4年生が、一緒に「さつまいも」を育てました。収穫したさつまいもを2年生が調理して「いもの蒸しパンケーキ」を作りました。そして、4年生をパーティーに招待して、一緒に味わい、歌って踊って収穫を喜びました。

### 3年&1年(国語科) おすすめの1冊を決めよう

「おすすめの1冊」を3年生が紹介。読み聞かせもしました。1年生が真剣なまなざしで聞いていました。

### 2年&5年(図画工作科・学活) くしゃくしゃぎゅ

ひもの結び方を学び合いながら、協力して椅子にたくさんひもを結ぶなど楽しく活動しました。

### 4年&6年(体育科) 跳び箱運動

跳び箱を跳ぶ姿をタブレットで撮影し、お互いにアドバイスしました。

### やよいっ子きずなタイム①～⑥

**☆全校児童が、異学年による24のきずな班に分かれて1年間いろいろな活動をして、きずなを深めました。**

【あそびの会】(新聞つなぎ)

【あそびの会】(短縄あそび)

【学校ピクニック】☆お弁当の日☆

# 図書館だより

問 市役所図書館☎65－1117

ホームページ　X

## 新しく入った本

食べすぎた!をなかったことにするリセットごはん
新谷　友里江/著

命はぐくむ生きもの家族図鑑
今泉　忠明/監修

小学生になったらともだちずかん
長谷川　康男/監修

| 図書名 | 筆者名など |
|---|---|
| ●18歳の壁 | 和田　秀樹 |
| ●就職氷河期世代の経済学 | 永濱　利廣 |
| ●にんにく料理のトリセツ | にんにくパル ザ ガーリック |
| ●成田の乱 | 牧　久 |
| ●PRIZE | 村山　由佳 |
| ●そんなときは書店にどうぞ | 瀬尾　まいこ |
| ●わらって、考える！イグ・ノーベル賞ずかん | 古澤　輝由 |

**図書館では、幅広い年齢層に楽しんでいただけるよう、資料の貸し出しだけでなく、読書会やボランティアによる読み聞かせを行っています。**

### よつば読書会

- ●と　き　4月12日(土)午前10時～正午
- ●ところ　弥富まちなか交流館 マルチルーム
- ●テキスト　「わたしを離さないで」(カズオ　イシグロ/著)
- ●内　容　1冊のテキストを会員同士で読み、意見や感想を述べあいながら、読書の領域を広げていきます

### おはなしの会

- ●対象者　幼児～小学校低学年向き
- ●と　き　4月5日(土)〔わらべ〕午後3時～3時30分　4月19日(土)〔おはなしくまさん〕午後3時～3時30分
- ●ところ　おはなしのへや(図書館内)
- ●内　容　絵本や紙芝居の読み聞かせ

- ●対象者　乳幼児向き
- ●と　き　4月26日(土)〔たんぽぽ〕午前10時～10時30分
- ●ところ　おはなしのへや(図書館内)
- ●内　容　絵本やわらべうたによる親子のふれあい

■**開館時間**　**火・水・木・金曜日** 午前９時～午後７時　**土・日曜日、祝日(月曜日を除く)**午前９時～午後５時
■**休館日**　**毎週月曜日**(祝日にあたる場合も含む)

## ガイドボランティアが体験した 伊勢湾台風

**伊勢湾台風から令和６年９月26日で65年が経過しました。このコーナーでは、現在ガイドボランティアとして活躍しているメンバーの被災体験を紹介します。**

### ⑧ 災害後の厳しい現実

私の父は医者をしていて自宅は当時珍しい３階建ての病院だったので、あの日は近所の人や患者さんがたくさん自宅に避難してきた。翌朝には辺り一面水だらけで、しばらくしたら小学校の担任の先生がボートで様子を見に来てくれた。

名古屋の旧振甫プール（千種区振甫町）の近くの知人宅に疎開したが、編入した小学校では教科書も勉強の進度も違ったのでずいぶん困った。結局そのまま名古屋の小学校を卒業し、弥富に戻らなかったので地元とのつながりがなくなってしまった。

父は被災地の往診などで全く自宅にいる時間がないほど忙しく、台風からちょうど１年後に他界してしまった。当時は中学１年生だったが悔しく思い、大人になってからも「親父はどんな生き様だったんだろう。こういう場合はどんなふうに判断して生きてきたんだろう。酒を組み交わしながら語りたかったな」と、つくづく残念に思った。

台風の後に鍋田から流されてきたという女の子と話したが、その子は家族で１人だけ助かったそうで、災害後の生活が本当に大変だったと思う。

災害発生時だけではなくて、その後どう生きるか、どう生活を再建するのかというのがすごく問題だったように思う。―――成島有史、当時桜小学校６年生



# スポーツNEWS

スポーツ大会申込用紙および大会結果は市スポーツ協会ホームページに掲載しています▶

## 全国大会出場おめでとう！

※敬称略　日程　場所

**第52回 バトントワーリング全国大会**
日程 12月7日(土)～8日(日)
場所 千葉県幕張メッセイベントホール

佐藤（さとう）　愛珠（あいみ）(平島)

**第15回 バスティンピアノコンクール**
日程 12月7日(土)～8日(日)
場所 名古屋市熱田文化小劇場

井深（いぶか）　琴音（ことね）(鯏浦)

**男子第75回全国高等学校駅伝競走大会**
日程 12月22日(日)
場所 たけびしスタジアム京都

尾関（おぜき）　柊太（しゅうた）(鯏浦)

**第24回全日本チアダンス選手権大会**
日程 11月23日(土)～24日(日)
場所 東京体育館

加藤（かとう）　万花奈（まはな）(鎌倉)

## スポーツ大会結果

### 第19回弥富市ビーチボールバレー大会

日程 2月16日(日)　場所 TKEスポーツセンター(第1アリーナ)

**混成の部**

1 UGZ　2 マッキーズ　3 カワキーズ

### 第19回弥富市空手道大会

日程 2月23日(日)　場所：総合社会教育センター(アリーナ)

**組手の部**

| 幼児 | | |
|---|---|---|
| 1 桑原 朱士 | 2 佐藤 有将 | 3 服部 莉衣紗 |

| 小学1・2年 | | |
|---|---|---|
| 1 渡邊 杏 | 2 伊藤 琥太郎 | 3 山下 美織 |

| 小学3・4年 | | |
|---|---|---|
| 1 川本 一太 | 2 片山 央翔 | 3 天満 胡心<br>服部 冬羽 |

| 小学5・6年 | | |
|---|---|---|
| 1 服部 光希 | 2 長瀬 優志 | 3 浅野 正成 |

| 中学1年 | | |
|---|---|---|
| 1 西尾 悠陽 | 2 安藤 元彌 | 3 森山 真 |

| 中学2・3年 | | |
|---|---|---|
| 1 尾内 久遠 | 2 小林 春輝 | 3 山田 純大 |

**形の部**

| 小学生低学年 | | |
|---|---|---|
| 1 大坪 希唯奈 | 2 中村 灯里 | 3 永谷 碧羽 |

| 小学生高学年 | | |
|---|---|---|
| 1 石沢 絵夢 | 2 伊藤 愛栞 | 3 藤井 幸奈<br>牧田 孝介 |

| 中学生 | | |
|---|---|---|
| 1 山本 崇介 | 2 近藤 咲月 | 3 三森 智稀 |

## スポーツ大会に参加しませんか

成績優秀者 広報やとみに掲載します

| 大会名 | と　き | ところ | 申込期限 |
|---|---|---|---|
| 第20回軟式野球大会 | 5月18日(日)　予備日5月25日(日) | 文化広場市民グランド | 4月1日(火)～29日(火・祝) |
| 第20回バレーボール大会(一般9人制女子) | 6月1日(日) | 総合社会教育センター(アリーナ) | 4月15日(火)～5月13日(火) |
| 第20回ソフトボール大会 | 6月1日(日)、8日(日)　予備日6月15日(日) | 南部コミグランド | 4月15日(火)～5月13日(火) |
| 第20回ソフトテニス大会 | 6月7日(土)　予備日6月14日(土) | おみよしテニスコート | 4月22日(火)～5月20日(火) |
| 第2回卓球愛好者交流大会 | 6月15日(日) | 総合社会教育センター(アリーナ) | 5月1日(木)～25日(日) |

**申し込み方法**　申し込み用紙に記入の上、お申し込みください。※参加費無料

**受付時間**　【火～土曜日】午前９時～午後９時　【日・祝日】午前９時～午後５時

問 市役所生涯学習課(総合社会教育センター)

# すく すく SUKU SUKU PLAZA

## 児童館だより　4月1日～5月10日

ID1000254

Instagram

★各児童館共通　開館時間　9:30 ～ 18:00　休 館 日　日曜日・祝日

| | さくら児童館 ☎65−6191 | 白鳥児童館 ☎66−1036 | 栄南児童館 ☎68−6266 | 弥生児童館 ☎65−8107 | 大藤児童館 ☎68−4101 | 東部児童館 ☎52−4611 |
|---|---|---|---|---|---|---|
| 卓球をしよう（小学生対象） | 4月5日(土) 14:00～16:00 | 4月19日(土) 14:00～16:00 | 4月21日(月) 16:00～17:00 | 4月12日(土) 14:00～16:00 | 4月19日(土) 14:00～16:00 | 4月19日(土) 14:00～16:00 |
| 将棋をしよう（小学生対象） | 🐻 | 🐻 | 🐻 | 4月16日(水) 16:00～ | 🐻 | 🐻 |
| ★新一年生を迎える会（小学生対象） | 4月12日(土) 10:30～ 定員20人 | 4月5日(土) 14:00～ 定員15人 | 4月12日(土) 14:00～15:00 定員15人 | 4月5日(土) 13:30～ 定員なし | 4月12日(土) 14:00～ 定員なし | 4月5日(土) 14:00～16:00 定員15人 |
| ★母の日のプレゼント作り（小学生対象） | 5月7日(水)～10日(土) 定員20人 | 5月1日(木)～10日(土) 時間要相談 定員15人 | ①4月26日(土) ②5月10日(土) 13:30～ 定員各7人 | 5月1日(木)～10日(土) 定員20人 | 5月1日(木)～10日(土) 時間要相談 定員20人 | 5月1日(木)～10日(土) 時間要相談 定員15人 |
| ★じどうかんであそぼう（1歳児以上～未就学児対象） | 4月はお休みになります | | | | | |
| | ※親子で触れ合う時間を楽しんでいただくプログラムです。弥富市在住の方ならどなたでも、どの児童館でも参加できます。お母さんだけでなく、お父さん・おじいちゃん・おばあちゃんも大歓迎です。 | | | | | |

※お話しタイムはさくら・大藤・栄南は月曜日、白鳥・東部は木曜日、弥生は土曜日に行います。
※定員がある行事で、市外の方が参加を希望される場合は、各児童館にお問い合わせください。
※★マークのある行事は申し込みが必要です。

## 子育て支援センター“みんなで子育て”応援します！

ID1000257

子育てに困っていること、悩んでいることありませんか？子育ての喜びや悩みを分かち合い、一緒に子育てしましょう！
★各支援センター共通　開館時間　8：30 ～ 17：15　休館日　土・日曜日、祝日

| | 相談日　月～金曜日 | 行　　事 |
|---|---|---|
| ひので子育て支援センター ☎66 ー 0008<br>弥生子育て支援センター ☎65 ー 8211<br>東部子育て支援センター ☎52 ー 4612 | 電話相談　9：00～16：30<br>面接相談 13：00～16：30<br>訪問相談 13：00～15：30(要予約)<br>臨床心理士の個別相談(要予約) | なかよしひろば、年齢にあわせて、わくわくベビー、キッズ、チャイルド、フレンズ、マタニティーを行っています。<br>※「わくわくだより」・ホームページを通して情報と日程をお知らせしています。 |

※詳しくは、各子育て支援センターにお問い合わせください。

## ファミリー・サポート・センター　利用会員と協力会員が助け合う組織です

ID1000268

「基本事業」、「病児・病後児保育事業」、「産前・産後サポート事業」のご利用は、事前に会員登録が必要です。ただし、「産前・産後サポート事業」のご利用は、まず子育て世代包括支援センター(☎65−1111)にご相談ください。
ファミリー・サポート・センターでは、平日午前9時30分から登録受け付けをしています。登録時に利用方法などの説明をします。

休業日　日曜日、祝日(土曜日は電話受け付けのみ)☎58−3352

| | | |
|---|---|---|
| 会員登録出張所 | 4月7日(月)10：00～11：30 | **ところ** / 東部子育て支援センター　**持ち物** / 母子手帳 |

| | | |
|---|---|---|
| 基本事業 | 保育所の送迎、保護者外出時の預かりなど　曜日や時間、援助内容に合う協力会員が援助を行います。 | |
| 病児・病後児保育事業 | 月～金曜日　8:30～17:00 | 専用施設　キッズケアルーム「えがお」でお預かりします。(看護師常駐) |
| 産前・産後サポート事業 | 月～金曜日　9:00～17:00 | 育児支援・家事支援を行います。※1回につき2時間まで。 |

※詳しくは、ファミリー・サポート・センターへお問い合わせください。



## 保育のひろば　大藤保育所

### ごっこ遊びから広がる世界

子どもたちは見立て遊びやごっこ遊びを楽しんでいます。ブロックを耳に当て「もしもし」と電話に見立てて遊ぶ姿や、ままごとのキッチンで料理を作ったり、赤ちゃんの人形を抱っこしたりする姿があります。フライパンを振る手つきや体を揺らしあやす仕草は、まるで本当のお母さんのようです。ごっこ遊びを通して自分以外の誰かになりきって遊ぶことで、子どもたちの想像力が育まれています。また、「映画みたよ。」「ポップコーン食べた。」など、体験したことを基にイメージを膨らませ、遊びにつなげて楽しむ姿もあります。これからも見立て遊びやごっこ遊びを楽しむ中で、想像力を育んでいきたいと思います。

「もしも～し」
「もしもし～」
「〇〇ちゃんですか？」
本当に電話で
お話している気分です！

「お弁当持っていくよ」
「お茶も持っていかなくちゃ」
「赤ちゃん泣いてるから
抱っこするね」

「映画、始まるよ」
「ポップコーン食べよ～」
「ジュースも飲もう！」
お家の人と出かけたことを
思い出しながら
遊んでいます。

落ち葉を見つけ、
焼き芋ごっこが
始まりました。
「焼けたかな～？」
「熱いよ」

## 市長の部屋

日増しに暖かくなってくる季節、皆さまお元気でお過ごしのことと存じます。

令和７年度のスタートです。

本市の元気な子どもたちは、保育所や幼稚園、小学校、中学校でドキドキの新生活が始まりました。

これまでの「ひので保育所」は、４月から学校法人愛育学園が運営し、保育所から認定こども園へ移行しました。名称は「認定こども園 ひのでばばたきこども園」です。民間に移行はしますが、本市の大切な子どもたちが、一日も早く楽しい園生活が送れるように見守っていきたいと思います。

また、十四山中学校も 78 年の歴史に幕を閉じ、弥富中学校に統合されました。生徒たちには不安や戸惑いがあるかとは思いますが、持ち前のガッツで勉強や部活動で活躍されることを期待しております。

結びに。皆さまには春の佳き日々を、どうぞお健やかにお過ごしください。

弥富市長　安藤正明

# 4月 保健センターだより

問 市役所健康推進課（保健センター）（内線 312～317）

## 母子健康手帳の交付は、予約制になります

4月1日から「妊婦のための支援給付」が始まります。それに伴い、妊娠・出産・子育て期の切れ目ない支援のため、保健師との面談で1時間程度かかりますので、ご予約の上、保健センターへお越しください。

**❶母子健康手帳交付の電話予約をお願いします**

| | |
|---|---|
| 電話受付時間 | 平日8:30～17:00 |
| 母子手帳交付時間 | 平日9:30～16:00 |

**❷持ち物**

- □妊娠届出書（医療機関が発行したもの）
- □本人確認ができるもの（マイナンバーカード、運転免許証など）
- □**妊婦本人の振込先が分かるもの（通帳、キャッシュカードなど）**

### 相談

事前に市役所健康推進課へ電話などでご予約ください。

| | |
|---|---|
| 子育て相談・健康相談（生活習慣病・禁煙・こころなど） | 保健師による個別相談 |
| 歯みがき相談 | 歯科衛生士による個別相談 |
| 栄養相談 | 管理栄養士による個別相談 |

### 乳幼児健診

| 乳幼児健診 | 実施日 | 受付時間 | 対象者 | 内容など | 場所 |
|---|---|---|---|---|---|
| 3～4か月児健康診査 | 8日(火) | 13:00～13:40 | 3～4カ月頃のお子さんを対象に個別通知します。 | お子さんの誕生日により、受付時間が異なります。詳しくは個別通知をご覧ください。 | 保健センター（市役所3階） |
| 1歳6か月児健康診査 | 14日(月) | 13:00～13:50 | 1歳6～7カ月頃のお子さんを対象に個別通知します。 | | |
| 2歳児ピカピカ教室 | 23日(水) | 9:00～10:10 | 2歳1～2カ月頃のお子さんを対象に個別通知します。 | | |
| 3歳児健康診査 | 10日(木) | 13:00～13:50 | 3歳1～2カ月頃のお子さんを対象に個別通知します。 | | |
| 離乳食講習会 ※希望の方は事前に**予約が必要です。** 3～4か月児健康診査でご案内します。 | 16日(水) | 前期 9:10～9:20 | 5～6カ月頃のお子さん | 管理栄養士による離乳食の講話、後期のみ歯科講話 離乳食初期・中期の動画がご覧いただけます→ | |
| | | 後期 10:15～10:30 | 9カ月頃のお子さん | | |
| ベビー&キッズ計測会 | 22日(火) | 9:30～11:00 | 未就学児（0～6歳） | 身体計測、発育相談、要予約（5日前まで） | |

**予防接種についてお知らせ**

※MR2期・日本脳炎2期・2種混合・ヒトパピローマウイルス感染症予防接種については対象の方へ個別通知をしています。
※MR1期・水痘は1歳のお誕生日前日から接種できます。

予防接種の詳細はこちらからもご覧いただけます▶

### 支援事業

詳しくは市ホームページ、市役所健康推進課へお問い合わせください。

| 助成等 | 内容 | |
|---|---|---|
| アピアランスケア支援事業 | がんの治療による脱毛や乳房切除に対するアピアランスケア用品（医療用ウィッグ・乳房補整具）購入費用の補助をします。 | ID1004827 |
| 若年がん在宅療養支援事業 | 若年がん患者の在宅サービス等の費用の一部を補助します。 | ID1006074 |
| 産後ケア事業 | 産後1年以内の方が、指定医療機関で産後支援を受けられます。（自己負担あり） | ID1003256 |

## 乳児健康診査受診票（第1回）の様式が新しく変わります

4月1日以降に乳児健康診査（第1回）を受診される際（1か月児健診）は、新しい様式の受診票をご利用ください。転入された方で新しい様式の受診票をお持ちでない方や、旧様式をお持ちの方は市役所健康推進課で交換をお願いします。

## 4月から高齢者帯状疱疹予防接種は定期接種となります

令和8年3月31日までの定期接種対象者は以下のとおりです。

**●対象者**　※4月中頃までに、高齢者帯状疱疹予防接種券を郵送します。

1.年度内に65歳を迎える方

| | |
|---|---|
| 65歳 | 昭和35年4月2日生～昭和36年4月1日生 |

2. 60～65歳未満の方でヒト免疫不全ウイルスによる免疫の機能に障害のある方（身体障害者1級程度）

3. （令和7年度から令和11年度までの経過措置）70歳、75歳、80歳、85歳、90歳、95歳、100歳以上の方

| | | | |
|---|---|---|---|
| 70歳 | 昭和30年4月2日生～昭和31年4月1日生 | 90歳 | 昭和10年4月2日生～昭和11年4月1日生 |
| 75歳 | 昭和25年4月2日生～昭和26年4月1日生 | 95歳 | 昭和 5年4月2日生～昭和 6年4月1日生 |
| 80歳 | 昭和20年4月2日生～昭和21年4月1日生 | 100歳～ | 大正15年4月1日生以前 ※101歳以上の方は今年度限りの対象となります。 |
| 85歳 | 昭和15年4月2日生～昭和16年4月1日生 | | |

※2に該当する方、令和5年度、6年度に弥富市帯状疱疹予防接種費用助成を受けた方は接種券を郵送しておりません。接種を希望される方は医療機関、市役所健康推進課へご相談ください。

**●接種回数**　定期接種回数は生ワクチン1回または組換えワクチン2回

**●接種方法**

高齢者帯状疱疹予防接種券、本人確認書類（マイナ保険証など）、自己負担金を持参して、指定医療機関に予約の上、接種してください。指定医療機関等、詳しくは郵送する案内をご覧ください。

## 令和7年度高齢者肺炎球菌予防接種について

**●対象者**

①65歳の方　（66歳のお誕生日前日まで接種ができます。）
②60歳以上65歳未満の方であって、心臓、腎臓もしくは呼吸器の機能またはヒト免疫不全ウイルスによる免疫の機能に障がいのある方（身体障がい者1級程度）
※既に肺炎球菌ワクチン（ポリサッカライド）の接種を受けたことがある方は対象外となります。
※②に該当され、接種を希望される方は、市役所健康推進課へお問い合わせください。

**65歳を迎えられた方に、順次個別通知でご案内をします。誕生日の翌月上旬に発送をします。**

## おたふくかぜ任意接種を一部助成しています

※指定医療機関で接種した場合のみが助成対象

おたふくかぜの発症や重症化を予防することを目的におたふくかぜ予防接種費用の一部助成をしています。

**【接種費用助成額】**　2,000円/回
**【対象者】**　・満1歳～2歳未満の方（助成期間:生後12月の誕生日の前日から生後24月の誕生日の前日まで）
・小学校就学前1年間にある方（年長児）
**【持ち物】**　・弥富市こども医療費受給者証・本人確認書類（マイナ保険証など）・母子健康手帳

- 個別通知はございません。接種を希望される場合は、対象時期になりましたら指定医療機関へ直接ご予約ください。指定医療機関については市ホームページをご確認ください。
- 医療機関によって任意接種の設定金額は異なります。設定金額から助成金額を差し引いた分を医療機関へお支払いください。
- 詳しくは医療機関へお尋ねしていただくか、市ホームページをご確認ください。

**ご注意**　**令和7年4月1日から指定医療機関以外で接種された場合は助成を受けられません。指定医療機関を確認した上、接種してください。**

## 健康増進コラム ～第205回～

# 定期的にがん検診を受けましょう

ID1005990

今年度から「がん検診・歯周病検診等受診券」と「令和7年度検診ガイド」を封書で対象者に5月上旬に送付します。5月中旬までに受診券が届かない方で、市の検診を受診希望される方は発行しますので、市役所健康推進課へご連絡ください。

今年度受診できる検診が記入されていますのでご確認ください。

がん検診・歯周病検診等受診券は、検診を受ける際に必要ですので大切に保管してください。

**■受診方法**

①個　別　検　診：海部津島指定医療機関で受ける検診です。予約は直接医療機関になります。
②集　団　検　診：保健センターで行うバス検診です。インターネットまたは電話予約が必要です。
③総合がん検診：海南病院で行う胃・肺・大腸がん検診がセットになった検診です。
往復はがきによる郵送での申し込みまたは電子申請での申し込みが必要です。

詳しくは、市ホームページでご確認ください▶

## 歯と口の健康講座 4月号 その512

### 歯の付け根のむし歯に注意

今、高齢者は、歯の付け根にできるむし歯「根面う蝕（こんめんうしょく）」が増えています。とくに歯周病で歯を支える骨が目減りすると、歯ぐきに覆われていた歯の付け根が現れるようになります。「歯が長くなった」と感じるのは歯の付け根が露出するからです。

歯の頭の部分は、エナメル質と呼ばれる硬い組織で覆われて守られていますが、歯の根の部分は、エナメル質に覆われていません。そのために酸に溶けやすく、むし歯になりやすいだけでなく進行も早いのです。

また、高齢者の根面う蝕は、唾液の減少と大きな関係があります。唾液は食事の際の飲みこみをスムーズにしたり、免疫力を発揮したりと体に欠かせないものであると同時に、むし歯から歯を守る作用があります。唾液が少なくなると歯の根にむし歯が多発したり、急激に進行することがあります。

高齢になると、なんらかの薬を服用されている方が徐々に増えますが、薬の中には唾液の出が少なくなる副作用があるものも多くあります。加齢によって唾液が減少することに加えて、薬の作用により唾液の出が悪くなりますので注意が必要です。

根面う蝕の治療は、従前の「削って詰める」治療よりは、早期にむし歯の兆候を発見して、削らずに失ったミネラル成分を歯に取りもどす「再石灰化療法」が第一です。また、歯周病などで歯ぐきが下がらないようにすることも、歯の根元のむし歯を予防する上で重要です。

年々増加する根面う蝕に効果的な予防とメインテナンスのためには、かかりつけ歯科医院においてう蝕のリスクや歯周病のチェック、口腔ケアや食生活に代表される生活指導、そして初期むし歯の早期発見など、一人一人に合わせたケアを受けることが重要です。

（海部歯科医師会）

## 各種相談

問 市社会福祉協議会☎65－8105　海部南部権利擁護センター☎69－8181

| | 相談内容 | とき | ところ | 問い合わせ先・その他 |
|---|---|---|---|---|
| 行政・法律・生活 | 行政相談所 | 4月9日（水）13:00～16:00 | 総合福祉センター | 市役所総務課（内線446） |
| | 心配ごと相談 | 4月9日（水）13:00～16:00 | 総合福祉センター | 市社会福祉協議会 |
| | 弁護士による法律相談 予 | 4月9日（水）・24日（木）13:00～16:00 | 総合福祉センター | 市社会福祉協議会 |
| 年金 | 中村年金事務所による年金相談 予 | 4月3日（木）10:00～16:00（5月1日分予約開始日） | 市役所 | 予約開始日は、午前8時30分から電話予約のみ受け付けます。市役所保険年金課（内線124・125） |
| | 社会保険労務士によるねんきん相談 予 | 4月14日（月）10:00～16:00（5月12日分予約開始日） | 市役所 | |
| 福祉 | 成年後見制度についての無料相談 予 | 4月16日（水）13:30～16:20 | 市役所 | 海部南部権利擁護センター |
| | 弁護士による権利擁護や成年後見についての無料相談 予 | 4月17日（木）13:00～15:50 | 十四山支所 | 海部南部権利擁護センター |
| | 障がいのある方の就業相談 予 | 毎週火曜日13:00～16:00 | 市役所 | 市役所福祉課（内線162） |
| | 手話通訳者の設置 | 毎週水曜日9:00～正午 | 市役所 | 市役所福祉課（内線162） |
| | 生活自立支援相談 | 4月8日（火）・15日（火）9:00～正午 | 市役所 | 市役所福祉課（内線166） |
| 結婚 | 結婚相談 予 | 4月9日（水）13:00～16:00 | 総合福祉センター | 市社会福祉協議会 |

## 平日夜間・休日診療

| | |
|---|---|
| 救急電話相談 医療機関案内 | 海部南部消防署　☎52－0119 |
| | 海部南部消防署北分署　☎65－0119 |
| | 救急医療情報センター☎　26－1133 |

**休日診療（外科）**　日曜日、祝日　午前9時～午後5時

| | |
|---|---|
| 6日（日） | いくた整形外科クリニック（愛西市）　☎25－9911 |
| 13日（日） | 鈴木整形外科（愛西市）　☎28－8838 |
| 20日（日） | リハビリ整形外科385クリニック（愛西市）　☎69－8150 |
| 27日（日） | 奥村整形外科リウマチ科クリニック（大治町）　☎(052)445－5667 |
| 29日（火・祝） | 浅井外科クリニック（あま市）　☎(052)441－8002 |

**海部地区急病診療所**　津島市莪原町字郷西37

| 受付時間　日曜日、祝日、年末年始　☎25－5210 | |
|---|---|
| 内科・小児科 | 9：00～11：30／13：00～16：30 |
| 歯科 | 9：00～11：30／14：00～16：30 |

## 納期限

| | |
|---|---|
| 固定資産税1期 | 4月30日（水） |
| 下水道等使用料　2・3月分 | |

## 問い合わせ先一覧

| 施設名 | | 休業日 | 問い合わせ先 |
|---|---|---|---|
| 市役所 | | 土・日曜日、祝日 | ☎65－1111 FAX67－4011 |
| 十四山支所 | | | ☎52－2111 FAX52－3276 |
| 鍋田支所 | | | ☎68－8001 |
| 弥富まちなか交流館 | 観光課 YaToMi AQUA | 月曜日 | ☎65－1106 FAX65－4355 |
| | 歴史民俗資料館 | | ☎65－4355 FAX65－4355 |
| | 図書館 | | ☎65－1117 FAX66－1038 |
| 総合福祉センター | | 日・月曜日、祝日 | ☎65－8103 |
| 十四山総合福祉センター | | | ☎52－3800 |
| いこいの里 | | | ☎69－1600 |
| 総合社会教育センター | | 月曜日、祝日の翌日 | ☎65－0002 FAX65－1777 |
| TKEスポーツセンター | | | ☎52－2110 |
| 白鳥コミュニティセンター | | | ☎67－6021 |
| 南部コミュニティセンター | | | ☎68－3919 |
| 同報無線確認電話（自動音声） | | | ☎65－8517 |

広報YATOMI 2025 No.229

有料広告

体験レッスン随時受付中
音楽を楽しみながら、一人一人に寄り添った丁寧な指導をいたします。
ピアノ　バイオリン　フルート　声楽 ボイストレーニング　リトミック
生徒募集中♪
グランドピアノでレッスンします。
小さなお子さまから大人の方まで
初心者・経験者
楽しく学びたい・専門的に深く学びたい
どなたでもお気軽にお越しください。
貸出バイオリン・フルートあり
ドレミファ音楽工房
☎090-8320-1908
doremifa-ongaku.koubou@gmail.com
https://doremifa-music.com
●セントラル教室 イオンタウン近く
●桜教室 桜小・海南病院近く
●弥生教室 五ノ三駅近く
全教室・全部屋グランドピアノ完備

有料広告

English club BASE ベース
おしゃれでアットホームな英会話教室
ベビーから大人まで、外国人の先生と一緒に英語を楽しんでいます。アシスタントの先生もクラスに入るので安心です。
無料体験レッスン、受付中!!
ベビー　幼児　小中高　シニア 安心して楽しめる ゆっくり英会話クラス
0567-65-6632
愛知県弥富市前ヶ須町東勘助111-3
(火～金) 13:00～21:00 (土) 10:00～19:00
日,月　有
「弥富英会話」で検索

有料広告

きんちゃんサブレといえば
風の子お菓子工房♪♪
風の子スクエアで販売中
Kazenoko Okashi KO_BO
(土日定休)
ジュワーっと味がしみ込んだ北海道ザンギ！！
お弁当＆バラ1個～テイクアウト販売しています
kazenoko square
(土日定休)
弥富市総合福祉センター内
風の子 菜屋
インクルーシブガーデン
Āza.Kamakura
庭、お貸しします！
その挑戦、応援します！
十四山総合福祉センター内
十四山茶房 花笑み
株式会社主人公　〒498-0007　愛知県弥富市鎌倉町126番地2　TEL(代)0567-55-8281　info@kazenoko.club

有料広告

愛燦会は高齢者・障がい者・児童の「総合福祉」を展開しています
特別養護老人ホーム
短期入所生活介護（ショートステイ）
通所介護（デイサービス）
居宅介護支援事業所
社会福祉法人　愛燦会
特別養護老人ホーム　長寿の里 十四山
弥富市六條町木崎69番地 TEL0567-52-3294

有料広告

みなともGo!　弥富市指定事業
介護予防体操
～健康を維持するための6ヶ月チャレンジ～
〒498-0027　弥富市鯏浦町南前新田123
ウイングプラザパディー1F 南出入口すぐ
お問合せはこちら
弥富市地域包括支援センター（海南病院1F）
0567-65-5521

有料広告

高雄工業株式会社
『世界基準の品質、そして技術力』
自動車の重要保安部品となる「パワートレイン関連部品」や「精密機械部品」・「産業用機械部品等」を製造する総合金属加工メーカーです。
グループ会社であるティーケーエンジニアリング㈱では自社設計や開発、金属3Dプリンターによる熱処理用加熱コイルの開発、設計、造形も行っておりその技術と品質が高く評価されています。
モノづくり部品大賞 2023年モノづくり部品大賞 大賞受賞
グループ会社であるティーケーエンジニアリング㈱が大賞を受賞しました！
愛知事業所
本社：〒498-0066 弥富市楠3-13-2 (☎0567-68-8149)
海南：〒490-1402 弥富市五斗山三丁目22 (☎0567-56-6686)
岡山事業所・静岡事業所・海外3事業所（北米、タイ）

財源確保のため、有料広告を掲載しています。内容に関するお問い合わせは、直接広告主へお願いします。

この広報紙は再生紙を使用しています。

発行：弥富市総務部人事秘書課
〒498－8501　愛知県弥富市前ヶ須町南本田335番地
☎65－1111　koho@city.yatomi.lg.jp

市の人口と世帯数
(令和7年3月1日現在)

| | | | |
|---|---|---|---|
| 人口 | 43,465人(−16) | 男 | 21,887人(−15) |
| 世帯 | 19,064(+19) | 女 | 21,578人(−1) |