



まちの情報オアシス



# YATOMI

2026  
**5**  
No.242

広報やとみ



# やとみ健康セミナー

🔍 IDでページを探せます！

各記事に掲載のID(7桁の数字)を市ホームページ右上の

サイト内検索 Google 検索

に入力すると、市ホームページ▼該当ページのリンクが表示されます。



- ③ 図書館リニューアルオープン
- ④ 施政方針と予算概要
- ⑧ 警報・注意報が大きく変わります
- ⑩ やとみ健康セミナー
- ⑪ 内陸工業用地の新規開発が決定しました

📅 今月の表紙  
2026 やとみ桜まつり

5月生まれの子どもたち  
**HAPPY BIRTHDAY**



おおしま ことほ 2歳  
**大島 琴葉**ちゃん  
可愛い笑顔をいつもありがとう♡



ほりえ まなと 2歳  
**堀江 真叶**ちゃん  
我が家の愛しいイタズラこぞう



まつだ ののか 1歳  
**松田 菜乃禾**ちゃん  
お誕生日おめでとう！



たけもり 3歳  
**竹森 かすみ**ちゃん  
野菜を食べられるようになったね

👶 子どもの写真を載せませんか？

- 応募期間  
5月1日(金)～7日(木)【必着】
- 対象者  
7月生まれで1歳から3歳までの子
- 📍市役所人事秘書課(内線475)

申し込みフォーム▶

本記事の無断転載を固く禁じます。

**弥富市立図書館** みなともまちなか交流館2階

**5.2<sup>Sat</sup> RENEWAL OPEN!**

今日はどこで読む？わくわくが広がる図書館。

金魚と文鳥のまちにふさわしい、可愛らしい色彩と広がりのある空間。こどもも大人も、それぞれの居場所を見つけられる図書館。日常にも、少しの特別を。



**弥富市立図書館**

Yatomi City Library

住 所：愛知県弥富市前ヶ須町南本田 347 番地 (みなともまちなか交流館 2 階)  
電 話：(0567)65-1117 FAX：(0567)66-1038  
休館日：毎週月曜日、年末年始(12/29～1/3) 特別整理期間

開館時間

火曜日から金曜日  
午前 9 時から午後 7 時まで

土曜日、日曜日、祝日  
午前 9 時から午後 5 時まで

図書館公式 HP



# 誰もが住み慣れた地域で 安心して暮らし続けられる 弥富市の実現に向け

3月の市議会定例会で、令和8年度の施政方針を表明しました。  
施政方針の内容や令和8年度予算の概要をお伝えします。

市役所企画政策課(内線 462)  
市役所財政課(内線 452)

## 施政方針(要約)

本市は、本年4月に市制施行20周年という大きな節目を迎えます。これを契機に、先人の功績を称えとともに、市民がこのまちに誇りと愛着を持ち、本市の自然、歴史、文化などを次世代に継承し、未来へと思いをつなげられるよう、記念式典や各種記念事業を実施していきます。キャッチフレーズ「わくわく！ドキドキ！はたちです やとみ」のもと、市内外へ弥富の魅力を広く発信していきます。

本市を取り巻く社会経済情勢は、人口減少や少子高齢化の進行、頻発・激甚化する自然災害、物価高騰など依然として厳しい状況にあります。このような中、市民の暮らしを守り、将来に希望を持てるまちづくりを進めていくことが重要です。本市では、目指すべきまちの姿を見据え、「第2次弥富市総合計画」に掲げる6つの基本目標に沿い、着実な市政運営に取り組んでいきます。

弥富インターチェンジへの緊急避難場所の整備、各防災関係機関との連携強化、乗り合い送迎サービス「チョイソコやとみ」の利便性向上に向けた改善といった防災・交通対策に取り組めます。子育て・教育においては、「こども誰でも通園制度」の開始や「こども家庭センター」による切れ目のない支援、令和10年の「弥富市立よつば小学校」開校に向けた校舎整備、GIGAスクール構想に基づく学習用タブレットの更新を進めます。

また、産業・観光では、特産品をPRする「金魚サミット」の開催や、5月にリニューアルオープンする交流拠点「みなともまちなか交流館」で更なる賑わいの創出に注力します。都市基盤整備では、令和12年度の完了を目指し、JR・名鉄弥富駅橋上駅舎化と南北交通広場などの整備を進めます。

令和8年度予算編成においては、扶助費などの固定費が増加する厳しい財政状況の中、不断の行財政改革を実行しつつ、「第2次弥富市総合計画」の基本目標達成に向けた施策へ財源を効果的・効率的に配分いたしました。

限られた財源と人材の中で持続可能な市政運営を維持するため、デジタル技術の活用や事務事業の見直しといった行政改革を推進します。あわせて、職員の働き方改革の一環として市役所の開庁時間を見直す一方、DXの推進として施設予約システムの導入などオンライン手続の拡充や時間外窓口の設置により、市民サービスの維持と利便性の向上を図ってまいります。

大地を力強く駆ける馬のように、新たな時代へ向けて着実に歩みを進め、皆様が弥富市での暮らしに幸福を感じていただけるよう、職員一同、誠心誠意、市政運営に取り組んでまいります。

## 令和8年度当初予算の概要

令和8年度当初予算 **326億6,478万5千円** (前年度比 +9.8%)

一般会計 本年度 209億円 前年度 187億8,000万円

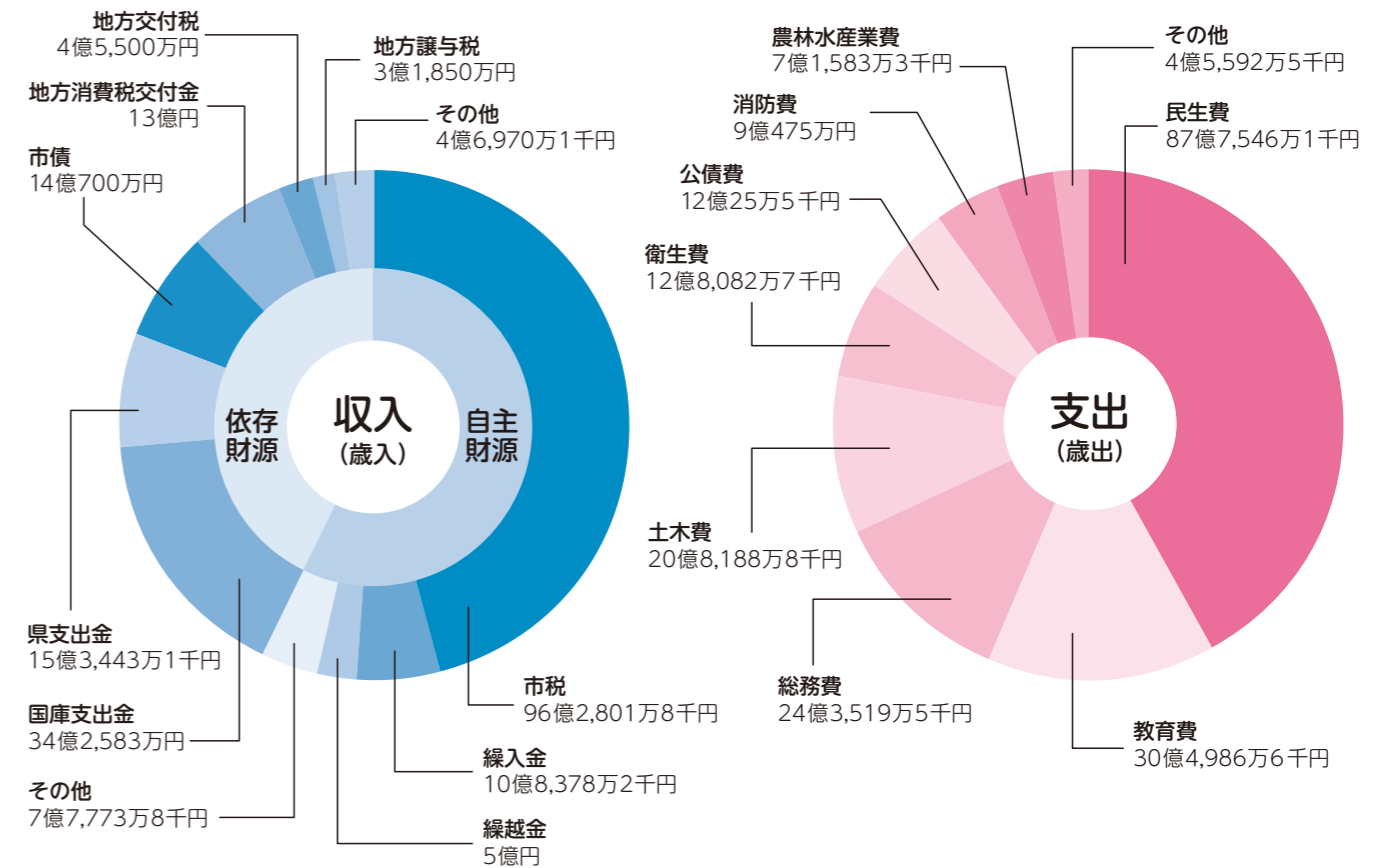

### 特別会計

会計名	本年度予算額	前年度予算額	増減率(%)
土地取得	1億7,477万3千円	157万3千円	11010.8
国民健康保険	38億9,180万円	38億8,230万円	0.2
後期高齢者医療	9億2,189万円	8億5,892万円	7.3
介護保険	41億1,430万円	38億7,820万円	6.1
小計	91億276万3千円	86億2,099万3千円	5.6

### 企業会計

会計名	本年度予算額	前年度予算額	増減率(%)
下水道事業	26億6,202万2千円	23億6,050万6千円	12.8
収益的支出	10億9,856万円	10億1,015万5千円	8.8
資本的支出	15億6,346万2千円	13億5,035万1千円	15.8

### 令和8年度末基金残高見込

財政調整基金	9億8,122万1千円
減債基金	3億935万1千円
その他特目基金	4億430万9千円
合計	16億9,488万1千円

### 令和8年度末市債残高見込

一般会計債	153億4,935万4千円
特別会計債	3億1,824万円
企業会計債	96億1,939万3千円
合計	252億8,698万7千円





## 市制施行20周年各種記念事業を実施します

1,835万円

令和8年4月1日に市制施行20周年を迎えます。この節目を記念し、キャッチフレーズ「わくわく!ドキドキ!はたちです やとみ」を掲げ、1年間にわたり記念事業を実施します。特産の金魚にちなんだ金魚サミットの開催や市民参加型ワークショップなど、各種イベントを行うほか、市民主催事業への記念冠付与により、市全体で20周年を盛り上げます。



## 市制施行20周年として金魚サミットを開催します

1,090万円

市制施行20周年記念事業として、令和8年10月3日(「や・と・み」の語呂合わせ)に「金魚サミット」を開催します。「金魚のまち弥富」を広くPRするとともに、「弥富金魚」ブランドの振興を図ります。



弥富市制10周年記念事業やとみ金魚サミット

## デマンド型予約制 乗り合い送迎サービスの 実証実験を継続します

5,900万円



AI デマンド交通の仕組みを活用し、住宅地や目的地の近くに多くの停留所を設置することで、高齢者などが外出しやすい環境を整えます。

また、利用したいときにすぐ予約できるよう一部増車を行い、利便性を高めながら高齢者などの移動の活発化と地域の活性化を図ります。

## 包括的な支援体制を 整備します

1,990万円



※写真はイメージです

高齢者・障がい者・子どもなど、対象を問わない相談支援や参加支援、地域づくりへの支援を一体的に実施します。

また、アウトリーチによる継続的な支援や多機関協働による支援の強化により、複雑化・複合化した市民の支援ニーズに包括的に対応していきます。

## 自由通路等整備工事を 行います

7億3,608万円



鉄道で分断された南北地区の連携強化や、踏切を通行する歩行者・自転車の安全確保、バリアフリー化を目的に、JR・名鉄弥富駅自由通路および橋上駅舎化ならびに南北交通広場などの整備を行います。

令和8年度は、自由通路の杭工事および名鉄軌道・プラットホームの工事をを行います。

## 第3次総合計画を 策定します

365万円



令和10年度に現行の基本構想と後期基本計画が計画期間の終了を迎えます。

弥富市の現状や将来の見通しを基礎とした、目指すべきまちの姿やまちづくりの方向性を定めるため、直近の社会情勢の変化や市民意向などを整理・分析し、市民参画のもと、10年間の基本構想および5年間の前期基本計画を策定します。

## 東名阪自動車道弥富ICに 緊急時避難場所の 整備を進めます

2,000万円



中日本高速道路株式会社と令和6年度末に締結した協定に基づき、東名阪自動車道弥富インターチェンジに災害時の緊急時避難場所を整備します。

## 三世同居・近居の ための住宅取得費用 などを一部補助します

160万円



※写真はイメージです

少子高齢化・人口減少が進む中、世代間の支え合いにより子育てや介護における不安・負担を軽減するとともに、地域コミュニティの維持や空き家の発生抑制を図ります。新たに三世代で同居または近居するために、住宅の取得などをする方に対し、費用の一部を補助します。

## 施設予約システム・ オンライン収納・ スマートロックキーを導入します

2,220万円



公共施設の利用申請がオンラインで行える施設予約システムを導入し、窓口に来なくても手続ができるようになります。

また、オンライン収納・キャッシュレス決済により多様な支払い手段を提供するほか、一部の貸館施設にスマートロックキーを導入します。

## 中央公民館に授乳室・ おむつ替え室を 設置します

140万円



※写真はイメージです

総合社会教育センター中央公民館のロビーに、個室ブース型の授乳室とおむつ替え室を設置します。子連れの来館者が安心して利用できる環境を整えます。

## よつば小学校の 校舎増築工事を 実施します

12億4,537万円



既存校舎の南側に職員室や教室として使用する3階建ての校舎を増築するとともに、既存校舎の長寿命化改良工事および体育館への空調整備を行います。

令和8年度は主に増築棟の建設工事を実施し、令和9年2月末の完成を目指します。

# 警報・注意報が大きく変わります

	河川氾濫	大雨	土砂災害	高潮
<b>警戒レベル5</b> <small>既に災害が発生している状況です</small>	レベル5 氾濫特別警報	レベル5 大雨特別警報	レベル5 土砂災害特別警報	レベル5 高潮特別警報
<b>警戒レベル4</b>	レベル4 氾濫危険警報	レベル4 大雨危険警報	レベル4 土砂災害危険警報	レベル4 高潮危険警報
<b>警戒レベル3</b>	レベル3 氾濫警報	レベル3 大雨警報	レベル3 土砂災害警報	レベル3 高潮警報
<b>警戒レベル2</b>	レベル2 氾濫注意報	レベル2 大雨注意報	レベル2 土砂災害注意報	レベル2 高潮注意報
<b>警戒レベル1</b>	早期注意情報			

国土交通省水管理・国土保全局と気象庁は、5月下旬(予定)から新たな防災気象情報の運用を開始します。新たな防災気象情報では、警報などの情報名称に避難行動に対応した警戒レベルの数字が追加され、「レベル4危険警報」、「レベル5特別警報」が新設されるなど、警報・注意報などが大きく変わります。「レベル3警報」や「レベル4危険警報」が発表された場合は、市から発令される避難指示などに十分留意いただき、早めの避難行動を心がけてください。

気象庁ホームページの特設ページ※に、新たな防災気象情報に関する資料を掲載しています。警報・注意報が発表された際にどのような行動をとるのか、ご家庭であらかじめ決めていただくをお願いします。

※気象庁  
ホームページの  
特設ページ



## 市から発信される情報の取得方法

弥富市安全・防災メール

市ホームページ

弥富市災害情報X

PC・スマートフォン

フィーチャーフォン



Yahoo! 防災速報アプリ

iOS版

Android版



防災行政無線(同報無線)の  
聞き直し番号  
**(0567)65-8517**  
通話料は利用者負担

## 空き家を解体して活用する方へ

●空家等除却費補助制度のご案内 ID 1003562

市では、危険な空き家による周辺環境の悪化を防ぐため、不良住宅と見なされた空き家の除却を行う場合に工事費の一部を補助する制度を設けています。

対象となる空き家

空き家等対策に係る特別措置法に規定する空き家などのうち、市内に存在する戸建て住宅、長屋または共同住宅、併用住宅のいずれかであり、市職員による現地調査により「不良住宅」と判定された物件です。

▼補助額  
最大 20 万円

●譲渡所得の3,000万円特別控除 ID 1006087

空き家の発生を抑制するための特例措置として、相続した家屋およびその敷地を譲渡した際、一定の要件を満たした場合に限り、譲渡所得から最大 3,000 万円が特別控除されます。

この特例を受けるための確定申告に必要な「被相続人居住用家屋等確認書」の交付は、空き家が所在する市区町村で行います。

なお、詳細は、最寄りの税務署または市役所都市整備課にお問い合わせください。

## 地震に負けない家づくりを応援します

ID 1001479 ID 1001480 ID 1003013

市では、大規模地震が発生した場合に家屋の倒壊による被害を防ぐため、昭和 56 年 5 月 31 日以前に着工された木造住宅に対する補助制度を設けています。

**耐震診断**  
費用額：無料

内容

市から派遣された診断員が現地調査を行い、耐震性能を診断します。

対象となる建築物

昭和 56 年 5 月 31 日以前に着工された木造住宅(戸建て、長屋および共同住宅を含む)

**耐震改修**  
補助額：最大 115 万円

内容

耐震診断の結果、判定値が 1.0 未満の住宅を、基準値以上となる耐震改修工事費に対し補助します。



**耐震シェルター・防災ベッド**  
補助額：最大 30 万円

内容

耐震診断の結果、判定値が 0.4 未満の住宅に耐震シェルター・防災ベッドを設置する工事に対し補助します。

要件

65 歳以上または障がい者の方が居住している建物

**ブロック塀等撤去**  
補助額：最大 10 万円

内容

倒壊の恐れがあるブロック塀など撤去する工事費の一部を補助します。

要件

道路からの高さが 1m 以上、かつ敷地地盤面からの高さが 60cm 以上で転倒の恐れがあること

## 緑の街並み推進事業補助金 ID 1000758

市では、あい森と緑づくり税を活用し、愛知県が行う「あい森と緑づくり事業」に基づき、市民、事業者の皆さんが行う優良な緑化事業の費用(植栽工事費など)の一部に対し、補助金を交付しています。

▼対象要件

市内の市街化区域または市街化調整区域内の既存集落において、民有地の建物または敷地の緑化を進める事業で、緑化対象面積が 50 平方メートル以上のものなどです。

申込期限

11 月 27 日(金)※本年度の予算に達した時点で受け付けを終了

注意事項

補助金の利用をお考えの方は、申請前にご相談ください。※工事着手前に申請が必要です。

問 市役所都市整備課(内線 262・263)

# やとみ健康セミナー 2026

～はじめよう!自分のための健康づくり～  
第3次弥富市健康増進計画・食育推進計画を推進しています。

とき **6月14日** 9:00～13:00  
ところ 市役所1階・3階保健センター  
予約申し込み 5月7日(木) 9:00～

## ★講演会 『教えて!肺がんのこと -40歳から始める命を守る選択-』 **要予約**

講師 JA 愛知厚生連海南病院  
院長補佐 兼 第1診療部長 兼 内科代表部長  
兼 呼吸器内科代理部長  
医師 村松 秀樹 先生  
とき 9:30～11:30 定員 30人

## ★測定コーナー 海南病院健康管理センター **予約不要**

『体組成測定』(結果説明あり)  
※身長が分かるものをお持ちください  
※靴下・ストッキングは脱いでいただきます

## ★測定コーナー 住友生命保険相互会社

『血管年齢測定』  
指先で血管年齢が測れます。  
『糖化測定(AGEs)』 **NEW**  
生活習慣による不健康な老化度合を指先で測れます。  
『血液さらさらチェック』 **NEW**  
少量の血液を画面で見ながら観察します。

## ★おくすり教室 津島海部薬剤師会 **予約不要**

『子ども薬剤師 体験コーナー』  
小さなお菓子を薬に見立てて調剤体験しよう  
『ミニ講話』  
薬剤師によるお役立ち講座  
薬剤師の制服で記念撮影!

## ★歯科教室 『赤ちゃんのお口を育てよう』 **要予約**

～赤ちゃんのお口を診ます～  
赤ちゃんのお口の育ち、特に食べる機能は、自然にできるものではなく、学習によって獲得していきます。  
講師 安井歯科医院 院長 安井 尚史 先生  
とき 9:30～11:30  
対象 0歳児とその保護者  
定員 先着12組  
初めての歯科健診を歯医者さんと一緒に記念撮影!

## ★測定コーナー 『舌圧測定』

※保護者の方は、舌の力を無料で測定できます。  
長時間のスマホ使用は、口腔機能の衰え(オーラルフレイル)につながります。

## ★食の啓発 オリーブ協議会 『骨を強くするレシピで調理実習』 **要予約**

おいしく手軽に みんなで楽しくクッキング!  
とき 10:00～13:00  
定員 12人  
持ち物 材料費500円、エプロン、バンダナ 室内用スリッパ(調理室専用)

## ★食育推進 『地元の野菜を食べよう』 **予約不要**

1日摂取目標350gってどれくらい?  
※参加者には粗品  
『農村生活アドバイザーによる野菜即売会』

市役所健康推進課  
平日午前9時～午後4時  
(土・日曜日、祝日除く)



前期 **6.14日** 9:30～11:30

ところ 保健センター(市役所3階) 対象 就学前のお子さんとそのご家族  
予約申し込み 5月7日(木) 午前9時～ 先着20組 ★予約・お問い合わせ先 市役所健康推進課

## 10:00～ 歯医者さんのお話 『お口の健康と発育』

～口から始まる、こどもの健康～  
講師: 安井歯科医院 院長 安井尚史先生

## 10:30～ 理学療法士さんから学ぶ 『体幹を鍛える運動遊び』

～食べるためには姿勢が大事～  
講師: JA 愛知厚生連海南病院 理学療法士 二井俊行先生

楽しいイベントも盛りだくさん



主催: 海部歯科医師会・愛知県下各市町村・愛知県歯科医師会 共催: 愛知県歯科衛生士会・海部歯科技工士会

# 内陸工業用地の新規開発が決定しました

位置図



安定した税収の確保・雇用の創出を目的とした新たな企業誘致のため、愛知県企業庁と共同で「弥富市南部地区」の開発検討を進めてきました。

そして、この度、開発要件が整い、新規の工業用地として「弥富西末広地区」を開発することが決定しましたので、お知らせします。

今後、愛知県企業庁が詳細設計を行い、造成工事などを予定しています。

- 所在地** 弥富市西末広地内
- 開発面積** 12.3ha
- 分譲面積** 8.9ha
- 事業期間** ～2032年度(予定)
- 交通条件** 伊勢湾岸自動車道 湾岸弥富ICから約2km
- 建築物などの用途** 製造業を営む工場またはこれに関する研究開発施設および流通業務施設

市役所都市整備課(内線 264)  
1005896



# まちの話題



## 2/17 [火] 官学連携により新たな観光マップを制作

弥富市と包括連携協定を締結している愛知学院大学およびアート、デザインなどを専門領域に持つ名古屋造形大学が連携し、新たな観光マップ（日本語版・英語版）を制作しました。マップには、金魚、文鳥、市内の店舗などを学生目線で紹介し、イラストなどを織り交ぜながら、見る人に楽しんでいただけるよう工夫が凝らされています。

マップの完成にあたり、両大学の学生をはじめ関係者が弥富市役所を訪れ、安藤市長へ報告しました。



観光マップ



## 2/20 [金] 認知症サポーター養成講座

市役所本庁舎で認知症サポーター養成講座を開催しました。募集によって集まった市民19人と市職員22人が参加しました。認知症地域支援推進員の大野弘貴様を講師としてお招きし、認知症の症状や接するときの心構え、「新しい認知症観」の話などがありました。参加者からは、「認知症の方への対応の仕方がわかった」「温かい目で見守りたいと思った」などの声が聞かれました。

くらしの情報を発信

## 市公式SNS

YouTube



弥富市役所

X



@yatomi\_city

LINE



@yatomishi



## 2/24 [火] 日本生命保険相互会社名古屋支社と包括連携協定を締結

市は、地域の社会課題の解決、市民サービスの向上を目的として、日本生命保険相互会社名古屋支社と包括連携協定を締結しました。

連携内容は、健康増進・疾病予防に関すること、地域の安全・安心に関すること、産業振興・中小企業支援に関すること、子育て支援・青少年の健全育成に関することなど多岐にわたります。

この協定に基づき、さまざまな連携事業を通して本市の地方創生の取組を推進していきます。

## 3/1 [日] 令和7年度弥富市消防団観閲式

文化広場市民グランドで弥富市消防団観閲式を挙行了しました。実践訓練、小型ポンプ操法、分列行進を披露しました。弥富市の消防・防災の要として、ますますの活躍が期待される消防団に大きな拍手が送られました。



## 2/21 [土] 地域づくりに取り組む団体が交流

総合福祉センターで、地域づくり交流会を開催しました。地域づくりに取り組む団体を中心に29人が集まり、『関わりたくなる団体づくり』をテーマに意見を交わしました。

また、交流の前には、地域づくり補助金の説明と行政提案型課題解決コースで補助金の採択を受けている3団体（さくらねこの里、にほんごきょうしつカムカム、輪と和ぷるじえくと）の活動報告も行いました。



## 防災クイズに挑戦してみませんか？

ちょっと一息“防災”

問題

台風の発生数は、年間平均 25.1 ですが、そのうち東海地方に接近する数はいくつでしょうか？（統計期間 1991 年～ 2020 年の 30 年平均）

答えは下をご覧ください。

① 2.5

② 3.5

③ 4.5

④ 5.5

TOPICS  
01

統計調査員を募集しています!

問 市役所市民協働課(内線 434) 1003160

国または県からの委託により実施するさまざまな統計調査があります。この各種統計調査の調査対象を訪問して、調査票を配布・回収していただくのが「統計調査員」です。統計調査員として、弥富市に登録していただくと、調査が実施される際に優先的に声がけさせていただきます。

報酬あり! 隙間時間の活用! 未経験 OK!

申し込み方法

市役所市民協働課に設置の申込書に記入の上、お申し込みください。申込書は市ホームページからもダウンロード可能です。



TOPICS  
03

6月定例会の開催日程(予定)

問 市役所議会事務局(内線 513)

ケーブルテレビ中継

6月12日(金)、15日(月) 午前9時30分~会議終了(録画放映は当日午後7時~予定)

インターネット配信

開催後、おおよそ10日後(土・日曜日、祝日除く)から配信予定

※日程および放映は、変更になる場合がありますので、ご了承ください。  
※委員会の傍聴も可能です。日程など、詳しくはお問い合わせください。

期日	日程
5月29日(金)	本会議(議案説明など)
6月12日(金)	本会議(一般質問)
15日(月)	本会議(一般質問)
16日(火)	本会議(議案質疑)
18日(木)	総務建設委員会
19日(金)	厚生文教委員会
22日(月)	予算決算委員会
26日(金)	本会議(委員長報告・討論・採決)

TOPICS  
02

「弥富市みんなの暮らし応援給付金」申請お忘れなく!

問 コールセンターへお問い合わせください



3月上旬に弥富市から対象者の世帯主に届いた封筒に「弥富市みんなの暮らし応援給付金支給確認書」が同封されています。給付を受けるために申請が必要です!

申請期限

6月30日(火)

本給付金の対象者

令和7年12月1日に弥富市の住民基本台帳に登録されており、

平成19年4月1日以前に出生された方

金額

対象者1人につき5,000円を世帯主に給付



弥富市みんなの暮らし応援給付金  
コールセンター

0120-560-680  
(フリーダイヤル)

8:30~20:00

(土・日曜日・祝日も利用可能)



TOPICS  
04

TKEスポーツセンタートレーニング講習会5月の予定

問 TKEスポーツセンター(十四山スポーツセンター) ☎52-2110

トレーニング室をご利用いただくには、初回に無料のトレーニング講習会(器具説明など)を受講いただく必要があります。なお、小学生以下のご利用はできません。

トレーニング室利用料 大人400円・中学生200円

日程	1回目	2回目
2日(土)	②	③
3日(日・祝)	①	②
8日(金)	②	③
9日(土)	②	③
10日(日)	①	②
12日(火)	②	③
16日(土)	②	③
17日(日)	①	②
20日(水)	②	③
23日(土)	②	③
24日(日)	①	②
28日(木)	②	③
30日(土)	②	③
31日(日)	①	②

とき

①10:00~  
②14:30~  
③18:30~

所要時間

1時間半程度

持ち物

運動のできる服装、上履き

申し込み方法

電話または窓口

※予定は変更になる場合があります。

TOPICS  
05

蟹江警察署からのお知らせ

問 蟹江警察署 生活安全課 95-0110  
市役所市民協働課(内線 432)

令和7年12月中、蟹江警察署管内の自転車盗は23件発生しており、令和6年同時期に比べ20件増加しています。

市内犯罪発生状況(令和7年12月)暫定値

校区	弥生	桜	日の出	栄南	十四山東部
侵入盗	0	0	1	3	1
特殊詐欺	2	1	0	0	0
自動車盗	0	1	0	0	0
部品ねらい	0	0	0	1	0
自転車盗	3	2	1	0	0
オートバイ盗	1	0	0	0	0
自販機ねらい	0	1	0	0	0

※SNS型投資詐欺、SNS型ロマンス詐欺、車上ねらい、ひったくり、強盗は0件でした。

市内犯罪発生状況(令和8年1月)暫定値

校区	弥生	桜	日の出	大藤	白鳥	十四山東部
侵入盗	0	0	0	1	0	1
特殊詐欺	2	0	0	0	0	0
自転車盗	0	2	0	0	1	0
オートバイ盗	0	0	1	0	0	0
自販機ねらい	1	0	0	1	0	0

※SNS型投資詐欺、SNS型ロマンス詐欺、自動車盗、車上ねらい、部品ねらい、ひったくり、強盗は0件でした。

被害に遭わないために...

- ①自転車はワイヤー錠やU字ロックで必ずツーロック
- ②ちょっと離れるだけでも必ず施錠!
- ③マンション駐車場や自宅敷地内でも必ず施錠!



TOPICS  
06

令和8年度 弥富市職員異動内示

問 市役所人事秘書課(内線472)

部長級	
企画部長	佐藤 文彦
総務部長	横江 兼光
建設部長	三輪 秀樹
議会事務局長	伊藤 淳人
課長級	
企画部人事秘書課長	神野 忠昭
企画部企画政策課長	太田 高士
企画部防災課長	富居 利彦
総務部総務課長	加藤 正寛
総務部税務課長	伊藤 信哉
市民生活部市民協働課長	岩田 繁樹
市民生活部まちなか交流課長(図書館長兼務)(歴史民俗資料館長兼務)	田畑 由美子
健康福祉部介護高齢課長	鈴木 京子
建設部都市整備課長	早川 昇作
建設部下水道課長	梶浦 智也
教育部学校教育課長	藤井 清和
教育部生涯学習課長(総合社会教育センター館長兼務)(十四山スポーツセンター館長兼務)(南部コミュニティセンター所長兼務)(白鳥コミュニティセンター所長兼務)(十四山公民館長兼務)	飯塚 義子
所長級	
大藤保育所長	犬飼 友美
白鳥保育所長	中村 登子

TOPICS  
07

地域クラブ 指導員登録募集!

問 市役所学校教育課(内線415) TKEスポーツセンター ☎52-2110



あなたの手で地域の宝を育ててみませんか!

市では、国の進める「中学校部活動の地域展開」の方針を受け、中学生の「もっとうまくなりたい」「いろいろな活動をしたい」を支援いただける指導者の募集をいたします。

募集種目

バレーボール・ソフトテニス・バスケットボール・野球・ソフトテニス・卓球・サッカー・ソフトボール・ダンス・ハンドボール・剣道・柔道・なぎなた・陸上・吹奏楽・コンピュータ・美術などの部活動種目はもちろん、ゴルフ、フリスビー、囲碁、生け花、ドローン・工作などさまざまな種目や活動も募集しています

活動日

平日の授業後や休日(土・日曜日、祝日)

活動時間

平日: 2時間程度 休日: 3時間程度

資格

特に求めませんが、面談、研修が必要です

報酬

1,800円程度(1時間あたり)

応募方法 二次元コードを読み取り登録してください。



TOPICS  
08

令和8年度 特定健康診査・  
後期高齢者健康診査のお知らせ

☎ 市役所保険年金課(内線 7005)

令和8年度の特定健康診査・後期高齢者健康診査を下記のとおり実施します。  
受診方法など詳しい内容は、5月下旬に個別発送する健康診査受診券と案内をご覧ください。

		特定健康診査	後期高齢者健康診査
対象者		令和8年4月1日現在、弥富市国民健康保険に加入している40歳から74歳の方	弥富市に住所を有している後期高齢者医療制度加入者
		※令和8年4月2日以降、他の健康保険から国民健康保険・後期高齢者医療制度の被保険者になられる方で、ご希望の方は受診できますので、市役所保険年金課までお問い合わせください。 ※健診日において弥富市国民健康保険を資格喪失されている方は、この特定健診は受診できません。	
健康診査受診方法	①海部医師会・津島市医師会指定医療機関	定員	なし
		健診内容	問診・身体計測・理学的検査・血圧測定・尿検査・血液検査・心電図・医師の判断による追加項目(眼底検査)
		健診期間	6月1日(月)～10月31日(土)
		健診場所	海部医師会・津島市医師会指定医療機関
		料金	無料
		受診方法	健診期間中に指定医療機関にご予約の上、健診を受けてください。 5月下旬ごろに発送する特定健康診査受診券(問診票)または後期高齢者医療健康診査受診券(問診票)、マイナ保険証または資格確認書が必要です。
		申し込み方法	総合がんの申込書は、5月上旬にがん検診・歯周病検診等受診券(A5封筒)と一緒に郵送されます。詳しくは5月以降に市のホームページをご覧ください。
	②海南病院で総合がん検診と同時実施	定員	600人 ※総合がん検診単独の申し込みの方も含まれます。
		健診内容	問診・身体計測・理学的検査・血圧測定・尿検査・血液検査・心電図 総合がん検診(胃がん検診・肺がん検診・大腸がん検診・腹部超音波検査)
		健診期間	6月15日(月)～令和9年1月29日(金)
	健診場所	海南病院 健康管理センター (院内管理棟2階)	
	料金	8,500円～(総合がん検診と同時実施。オプションにより料金が変わります)	
	注意事項	弥富市国民健康保険・後期高齢者医療制度に加入の方は、特定健診・後期高齢者健診は総合がん検診とのセットになります。 受診時にマイナ保険証または資格確認書、特定健康診査受診券 または後期高齢者医療健康診査受診券、がん検診・歯周病検診等受診券を必ずお持ちください。	
③集団健診	定員	45人(健診日ごとに)	
	健診内容	問診・身体計測・理学的検査・血圧測定・尿検査・血液検査・心電図・医師の判断による追加項目(眼底検査)※がん検診(有料)を同日に受診できます。希望があれば、事前に予約してください。	
	健診期間	特定健康診査・後期高齢者健康診査は6月から10月まで	
	健診場所	弥富市保健センター(市役所3階)	
	料金	無料	
	申し込み方法	申し込み方法、健診日などは、今後の広報やとみなどでお知らせします。	

※①、②、③の健康診査を重複して受診することはできません。

TOPICS  
09

早期教育相談および  
特別支援学校体験入学について

☎ 各学校へお問い合わせください

早期教育相談

子育てで気になることのある方、お子さんに障がいがあると思われる方、お子さんの就学について相談したい方など、お気軽にご相談ください。相談は予約制で、無料で行います。

と き 7月24日(金)午前10時～午後4時

と ころ あま市甚目寺公民館

対 象 者 乳幼児期(0歳以上)から来年度に新1年生になるまでの  
お子さん(6歳まで)とその保護者

申し込み方法 6月22日(月)までに弥富市役所 学校教育課へ  
※なお、就学の相談は、市学校教育課でも随時行っています。  
☎市役所学校教育課(内線 414)



特別支援学校体験入学

体験入学の日以外にも随時相談に応じていますので、お気軽にご連絡ください。

対 象 者 来年度に小・中・高等学校入学予定で、障がいがあると思われるお子さんとその保護者

知的な発達に遅れのあるお子さん

佐織特別支援学校 愛西市西川端町 ☎37-2061

●小学部 見学会:5月14日(木)  
※新就学児の保護者対象(5/1申込締切)  
体験入学:9月10日(木)・17日(木)  
予備日:9月24日(木)

●中学部 見学会:6月4日(木)  
※小学6年生の児童、保護者対象

●高等部 説明会:5月28日(木)※中学校3年生対象  
見学会:12月11日(金)※中学校2年生対象

手足の不自由なお子さん

一宮特別支援学校 一宮市杉山  
☎(0586) 51-2221

●幼稚部・小学部 教育相談:随時実施  
体験入学:幼稚部 6月5日(金)  
小学部 6月11日(木)

●中学部 教育相談:随時実施  
●高等部 説明会:7月1日(水)  
※中学3年生および  
保護者対象



詳しくは、直接体験入学先の学校へお問い合わせください。

病気で療養しているお子さん

大府特別支援学校 大府市森岡町  
☎(0562)48-5311

●小学部・中学部・高等部  
体験入学:7月7日(火)・10月8日(木)

目が不自由なお子さん

名古屋盲学校 名古屋市千種区北千種  
☎(052) 711-0009

●幼稚部・小学部・中学部・高等部  
教育相談および体験入学:随時実施  
サマースクール:8月24日(月)



耳が不自由なお子さん

一宮聾学校 一宮市大和町  
☎(0586) 45-6000

●幼稚部 説明会:6月9日(火)  
●小学部 説明会:6月2日(火)  
●中学部 説明会:6月3日(水)  
●高等部 説明会:6月4日(木)

# 2026 5 くらしの情報

## お知らせ

**国民年金の手続が電子申請できます**



電子申請には、マイナンバーカードが必要となりますが、マイナポータルの情報を活用するため、紙の申請書より簡単に作成できます。

また、申請結果もスマートフォンなどで確認できます。

### ●電子申請ができる手続

国民年金被保険者の資格取得(種別変更)の届出、付加保険料納付(辞退)申出、付加保険料納付該当(非該当)届、保険料免除・納付猶予申請、学生納付特例申請、産前産後免除該当届、口座振替納付(変更)申出兼還付金振込方法(変更)申出、口座振替辞退申出

**問**中村年金事務所国民年金

☎(052) 453-7200

(自動音声案内「2」の後、「2」を押してください)

**生産調整推進対策事業補助金・生産調整推進対策事業集団化補助金の補助額が変わります**

経営所得安定対策事業に加入し、米の生産数量目標を達成した農業者が行う戦略作物(麦・大豆・飼料用米・加工用米・飼料作物)の面的集積に対する補助額が、次のとおり変更となります。

### 生産調整推進対策事業補助金

(対象:麦・大豆・飼料用米・加工用米・飼料作物)

令和7年度まで:戦略作物面積×2円(㎡当たり)

令和8年度から:戦略作物面積×1円(㎡当たり)

### 生産調整推進対策事業集団化補助金

(対象:麦・大豆)

令和7年度まで:戦略作物面積×6円(㎡当たり)

令和8年度から:戦略作物面積×5円(㎡当たり)

**戸籍に振り仮名が記載されます**



令和7年8月下旬から本籍地が弥富市の方へ発送しました「戸籍に記載される振り仮名の通知書」に記載の振り仮名を5月26日から順次、戸籍に記載します。(届出済みの方は除く)戸籍に記載後、住民票にも記載します。

「振り仮名の届出」は一度だけ家庭裁判所の許可がなくても変更の届出をすることができます。

**問**市役所市民課  
(内線143・144)  
1006651

**ほじょ犬マークをご存じですか?**



「身体障害者補助犬法」の啓発のためのマークです。身体障がい者補助犬とは、盲導犬、介助犬、聴導犬のことです。公共の施設や交通機関、デパートやスーパー、ホテル、レストランなどの民間施設は、身体障がいのある方が補助犬を同伴するのを受け入れる義務があります。補助犬を同伴することのみをもってサービスの提供を拒むことは障がい者差別に当たります。

**問**市役所福祉課(内線162)

**6月1日(月)は、自動車税の納期限です**



4月1日現在で自動車をお持ちの方に対し、4月30日(木)に県税事務所から納税通知書を発送します。納期限までに納付してください。納付はオンラインでも可能です。詳しい納付方法は、納税通知書の裏面をご確認ください。

名義変更や廃車などの手続を他の人に依頼した自動車で納税通知書が届いた場合は、それらの手続が3月末日までに行われていないことが考えられますので、依頼先にご確認ください。

納税通知書が届かないときは、管轄の県税事務所にご連絡ください。

**問**西尾張県税事務所  
☎(0586) 45-3170

**開庁時間の変更に伴い、おくやみコーナーの利用時間が変わっています**



### ●利用日時

開庁日の火・水・金曜日  
午前9時15分～、午前10時45分～、午後2時～

### ●利用方法

死亡届を提出した2営業日後から利用日の3営業日前までご予約を承ります。

**問**市役所市民課  
(内線143・144)  
1004290

**防災行政無線(同報無線)を用いた試験**

### ●とき

6月3日(水)午前11時～  
※予備日:7月1日(水)

### ●ところ

市内全域

### ●内容

緊急時における住民への迅速かつ確実な情報伝達ができるよう、全国一斉の情報伝達試験を実施します。この試験は、全国瞬時警報システム(Jアラート)を用いたものです。市内90カ所に設置されている防災行政無線から、チャイム音と試験用音声が一斉に放送されます。

※この試験は総務省消防庁の諸事情により、急ぎよ中止になる場合があります。

**問**市役所防災課(内線482)  
1001645

## 20歳になられた方へ

20歳になられた方向けに国民年金制度の内容やメリット、保険料の納付方法や免除の手続などを分かりやすく動画でご案内しています。

ぜひ、日本年金機構「国民年金の加入と保険料のご案内」の動画をご覧ください▶

**問**市役所保険年金課  
(内線124・125)



## 愛知県後期高齢者医療制度協定保養所利用助成のご案内

### ●内容

被保険者のみなさんの健康の保持・増進を目的に、次の協定保養所に宿泊する場合、1人1泊につき1,000円を助成します(4月1日から翌年3月31日までの1年間で、全保養所合わせて4泊まで助成します)。

おんたけ休暇村セントラル・ロッジ(長野県 王滝村)
☎(0264) 48-2111
サンヒルズ三河湾(蒲郡市)
☎(0533) 68-4696
すいとぴあ江南(江南市)
☎(0587) 53-5555(予約専用)
豊田市百年草(豊田市)
☎(0565) 62-0100
あいち健康の森 プラザホテル(東浦町)
☎(0562) 82-0211

※開館状況の確認や宿泊予約は各保養所にお問い合わせください。

### ●ご利用方法

ご予約時に協定保養所へ「愛知県後期高齢者医療制度の被保険者」であることを伝え、宿泊当日、保養所の窓口で以下の①または②のいずれかと希望者に渡される利用カードを提示し、利用カードに押印を受けてください。

①資格確認書

②マイナンバーカード+マイナポータルの健康保険証情報画面の提示(または資格情報のお知らせ)

**問**愛知県後期高齢者医療広域連合給付課  
☎(052)955-1205

**有料広告**

**地域社会に貢献する会社**

AMENITY LIFE

■本社  
〒498-0028 愛知県弥富市綱浦町中六  
94-1

光触媒酸化チタンコーティング施工  
産業廃棄物処理業

ナンソーコートによる安心・安全の空間ケアサービスから  
建物解体・地元企業様の廃棄物処理に至るまで快適な環境を創出します

**有料広告**

いかなるトラブルも即解決!  
水回りや生活の安心・安全をお届けします

Canal associa **カナルアソシエ株式会社**

トイレ・排水管の詰りから、水や電気のトラブルまで

〒498-0014 愛知県弥富市五明四丁目 66 番地  
TEL 0567-65-2285 FAX 0567-65-2299  
**0120-152-285**

**有料広告**

今話題の!楽譜が読めなくても弾ける  
てがるで楽しいカリンバ

別名:親指ピアノと言われる楽器  
親指を刺激することは脳が若返ると言われています

※20歳から83歳までの生徒さんが在籍

月2回 グループ・個人レッスンあり  
場所:弥富市五之三町西本田

**コン・モート ピアノ教室**

連絡先: 090-8200-0377  
myutamariri@hotmail.com

### 催しもの

令和8年度第1回  
リユース品抽選提供  
のお知らせ **無料**



●**ところ** 八穂クリーンセンター

●**内容**

八穂クリーンセンターに搬入されたごみの中で、まだ使用可能な物を清掃し、無料で抽選提供を行います。

●**対象者**

弥富市、津島市、愛西市、あま市、大治町、蟹江町および飛島村に在住、在学、在勤で、転売などの営利を目的とせず、自ら使用する方

●**申込期間**

4月27日(月)～5月29日(金)  
午前9時～午後5時  
6月5日(金)午前10時から当選者に順次連絡します。

☎海部地区環境事務組合

環境対策室

☎68-6500 ☎68-6700

フリースペース  
「なごみの会」



●**とき**

5月30日(土)  
午後1時30分～3時30分

●**ところ**

総合福祉センター  
附属棟2階 多目的室

●**内容**

精神的に疲れている方や、「誰かに話を聞いてほしい」「居場所を作りたい」と考えている方、仲間やボランティアとお茶を飲みながらゆっくりとした時間を過ごしませんか。参加を迷っている方はお電話ください。

●**料金** 100円

●**主催・後援**

市社会福祉協議会  
精神保健福祉ボランティア  
『さんぎょ草』

☎市社会福祉協議会 ☎65-3724

企画展  
「文鳥ぶんちゃんの軌跡」と  
8歳の誕生日&退官記念イベント

●**とき**

5月2日(土)～31日(日)

●**ところ**

歴史民俗資料館

●**内容**

資料館の白文鳥「ぶんちゃん」の8年間の活躍を振り返る企画展。ぶんちゃんの羽入り名刺プレゼント、文鳥職員の辞令掲示など。

※5月23日(土)は誕生会と退官記念イベントを開催  
※名刺プレゼントは先着順、なくなり次第終了

☎歴史民俗資料館

月1回開催八穂  
環境学習教室

**無料**



●**とき**

7月11日(土)  
午前9時30分～11時30分

●**ところ**

八穂クリーンセンター

●**講座名**

伝統工芸「友禅染」で和風エコ体験

●**内容**

伝統工芸士の先生に教わり、伝統工芸「友禅染」でランチョンマットを染めよう。

●**対象者**

小学生※対象外の方も参加可

●**定員**

40人※定員超えの場合は抽選

☎海部地区環境事務組合

環境対策室

☎68-6500 ☎68-6700

### 海部フラワーフェア

●**とき**

5月10日(日)

●**ところ**

海南こどもの国

●**内容**

花の即売会

午前10時～午後3時

花育教室

午前10時～

寄せ植えなどの子ども向けの内容

先着100人、参加費100円、応募不要

母の日撮影会

午前10時～午後3時

海部地域産の花と一緒に写真撮影

●**購入者プレゼント**

1,000円以上(合算可)の花を購入した来場者先着100人に、花をプレゼントします。

☎海部苗木花卉生産組合連合会

事務局

(愛知県海部農林水産事務所農政課内)

☎24-2111 (内線356)

障がいのある  
方たちへの  
”はたらくフェア2026”



●**とき**

5月17日(日)  
午前10時30分～午後2時

●**ところ**

TKEスポーツセンター  
(十四山スポーツセンター)

●**内容**

多数の日中活動系福祉サービス事業所(就労系や生活介護)および地域活動支援センター事業所、一般企業などがブースを設け、それぞれの特色や仕事内容、福祉サービスの説明などを行います。

☎市役所福祉課(内線162)

海部南部障害者自立支援協議会  
1007058

海部地方  
総合防災訓練



●**とき**

6月7日(日)  
午前8時40分～11時30分

●**ところ**

国営木曾三川公園 東海広場(愛西市)

●**内容**

大規模災害発生時の協力体制の確立、地域の連携を活かした防災力強化、地域住民の防災意識高揚を図るもの。消防、警察、自衛隊や医療関係機関、建設事業者などが連携して救助を実施する訓練の他、消防・警察・自衛隊車両や装備品の展示、炊き出し食料の提供、防災に関する啓発展示など、さまざまなイベントを用意しています。

●**アクセス**

自家用車でお越しください。  
※駐車場無料

●**主催**

海部地方防災連絡会議・海部地区水防事務組合

☎愛知県海部県民事務所

県民防災安全課

☎24-2125

重要文化財服部家住宅  
特別見学会

●**とき**

5月17日(日)午後1時30分～

●**ところ**

服部家住宅

●**内容**

服部家住宅は400年以上の歴史がある邸宅です。通常は非公開ですが、特別に見学会を開催します。

●**定員** 先着50人

●**料金** 500円

※文化財保護費

小学生以下は無料

●**申込期限** 前日まで

●**申し込み方法** 電話

☎歴史民俗資料館

### 母子家庭等就業支援講習会

●**とき**

7月4日(土)～11月17日(火)  
ほか

●**ところ**

ヒューマンアカデミー(名古屋駅前)ほか

※日程などは講習科目により異なります。

●**内容**

ひとり親家庭の母などの自立を促進することを目的に、就職に結びつく可能性の高い技能・資格を習得するための就業支援講習会の受講者

●**講習科目**

パソコン講習(初級)  
[土曜日開催コース]  
介護職員初任者研修Iコース  
[火曜日開催コース]  
調剤薬局事務講習Iコース  
[土曜日開催コース]

●**定員**

各20人  
※第2回、第3回の募集は市役所児童課までお問い合わせください。

●**料金**

無料  
※教材費・交通費は自己負担

●**申込期間**

5月7日(木)～28日(木)

●**申し込み方法**

市役所児童課窓口

☎愛知県母子寡婦福祉連合会

☎(052)915-8862



足の8020  
ウォーキング2026  
**無料**



●**とき**

5月10日(日)～31日(日)

●**ところ** 日本全国各地

●**内容**

参加者は、1日20分以上、または約1.2kmを歩くことで、貧困の子どもたちへの寄付に貢献できます。スタンプカードに報告する形で寄付が集まり、1日あたり120円換算/人が参加企業からの協賛金を上限として全額寄付されます。

●**寄付先**

日本の貧困の子どもたちを支援する非営利活動法人と子ども家庭庁の基金

●**対象者**

健康な方、無理をしない方ならどなたでも

●**参加方法**

ホームページからチラシスタンプカードをダウンロードまたはスマートフォンにアプリ(ドコモDヘルスケア)をダウンロード

☎一般社団法人足の8020

## 募集

交通指導員を募集

●**内容**

交通事故防止を目的に、交通指導員を募集しています。子どもたちが元気に登校できるよう、交通指導員として活動を始めてみませんか。

●**活動内容**

・小中学校登校時の立哨指導  
※平日のゼロの日、午前7時30分～8時30分  
・年4回の交通安全週間中の交通安全啓発活動への参加  
※約1時間程度

●**任期** 2年(再任可)

●**報酬** 年43,000円

☎市役所市民協働課(内線432)

# 募集

## 物流機械運転科受講生募集

- と き**  
7月2日(木)～12月23日(水)の6カ月間
- と ころ**  
ポリテクセンター名古屋港
- 選 考**  
筆記試験、面接  
※6月11日(木)
- 対象者**  
公共職業安定所(ハローワーク)で求職登録をしており、訓練受講が必要と認められ、自動車運転免許(普通自動車以上)を取得している人
- 定 員** 20人
- 料 金**  
無料  
※教科書、作業服代などは負担
- 申込期限**  
5月29日(金)
- 申し込み方法**  
居住地を管轄するハローワーク窓口  
☎ポリテクセンター名古屋港  
☎(052)381-2775

## ホストファミリー募集

- 内 容**  
愛知黎明高校ではアメリカ(カリフォルニア州)にあるマリーナ高校からの留学生と引率教員の受け入れに伴い、ホストファミリーを募集します。これまで、言葉や文化の違いを超えた交流の機会として好評で、受け入れ後も交流が続く関係性が築けます。
- 受け入れ期間**  
7月6日(月)～13日(月)7泊8日  
※若干の補助金あります
- ☎愛知黎明高校  
☎68-2233  
✉info@a-reimei.ed.jp

## 弥富市下水道使用料等審議会委員の公募

- 内 容**  
下水道使用料等(公共下水道、農業集落排水、コミュニティ・プラント)の適正化について審議・検討を行う。
- 定 員** 2人以内
- 審議会**  
令和8年度2回、令和9年度2回の計4回開催予定
- 報 酬**  
審議会1回出席につき5,000円
- 応募資格**  
・市内に在住の満18歳以上の方  
・審議会(平日昼間2時間程度で計4回開催予定)に出席し、ご意見をいただける方  
・本市の議員または職員でない方
- 申し込み方法**  
応募申込書に必要事項を記入の上、持参、郵送またはメールで提出してください。応募申込書は市役所下水道課または市ホームページから入手できます。
- 募集期間**  
5月1日(金)～6月5日(金)  
※郵送の場合は当日消印有効
- 選 考**  
・提出された応募申込書に基づき、選考委員会で審査・選考します。審査結果は令和8年6月中旬に文書で本人にお知らせします。  
・応募申込書は返却しません。また、応募に要する費用(郵送料、交通費など)は支給しません。なお、応募者の個人情報、弥富市下水道使用料等審議会に関する業務以外に使用することはありません。  
・委員として選考された場合、氏名が審議会委員名簿に記載され公表されます。
- ☎市役所下水道課(内線282)

## 日本語パートナー募集

- と き**  
5月30日(土)  
午前10時～正午
- と ころ**  
総合福祉センター 2階研修室
- 内 容**  
対話型初期日本語教室(通称:にほんごひろば)で、学習者(外国人住民)と一緒に日本語で対話する日本語パートナー(ボランティア)を募集します。日本語パートナーとは、日本語を教えるのではなく、対話活動を通して学習者とのコミュニケーション方法を学ぶ人です。現日本語パートナーと一緒に説明会を開催します。
- 対象者**  
外国人とコミュニケーションしたい方、国際交流に興味がある方
- 定 員**  
5～10人程度
- 申込期限**  
5月24日(日)
- 申し込み方法**  
電話、メール、二次元コード
- ☎市役所市民協働課(内線433)  
✉kyodo@city.yatomi.lg.jp  
ID1006495



## ご寄付いただきありがとうございます

### 社会福祉協議会に

- 弥富ライオンズクラブ 様  
…………… もち米、あんこ、きなこ
- 海野 寿美 様  
…………… 金1,000円
- 弥富市身体障害者福祉会 様  
…………… プリンター  
…………… 金94,441円

以上のとおりご寄付いただき、ありがとうございました。



# 栄南小学校

学校ホームページ



栄南小学校では、児童同士や地域との触れ合いを中心にして、「学び合い」を大切に活動しています。それらの活動を通して、子どもたちは健やかに成長しています。

## 異学年交流



全校児童が80人という良さを生かし、学年の垣根を越えて遊んだり、学んだりする機会を多く取り入れています。

## ようこそ先輩



地域の方々を講師としてお招きし、栄南小学校区の昔の様子や伊勢湾台風について教えていただく時間を設けています。

## 昔遊びの会



児童の祖父母、地域の方々をお招きし、あまりなじみのない昔遊びについて実際に一緒に遊びながら教えていただいています。

## 地域学習



地域に出かけ、栄南小学校区の暮らしや産業について学びます。自分たちが暮らす地域の良さを感じ取り、地域愛を育てています。



# 十四山東部小学校

学校ホームページ



令和7年度後半に取り組んださまざまな活動を紹介します。

## 学習発表会



11月の学習発表会では、日頃の学習内容や、実際に見学に行き体験したことをもとに、分かりやすくまとめたことを発表しました。

## ふれあい遠足



1～4年生が異学年交流のふれあい班に分かれて、長久手の愛知県児童総合センターへふれあい遠足に行きました。行き帰りのバスも含めて、一日中、班の友達と過ごしました。4年生はリーダーとして、低学年の子を見守りました。ふれあい班の友達と、1学期よりもさらに仲良くなることができました。

## かるた大会



年明け1月のかるた大会では、低学年・中学年・高学年に分かれて、ことわざや百人一首などさまざまなかるたに取り組みました。離れた場所にある札に飛びついて取る子がいたり、「札の内容を全部覚えている」という子がいたり、皆で楽しく札を取り合っていました。

## なわとび集会



2月4日、少し寒い朝でしたが、なわとび集会を行いました。1回目の記録会のおかげで、跳んだ回数がどのくらい増えたかで勝負を決めました。練習を始めたころは縄が怖くてなかなか跳べなかった1年生も、6年生の子に教えてもらいながら、どんどんうまく跳べるようになりました。

## 図書館だより

図書館 ☎65-1117



ホームページ



X

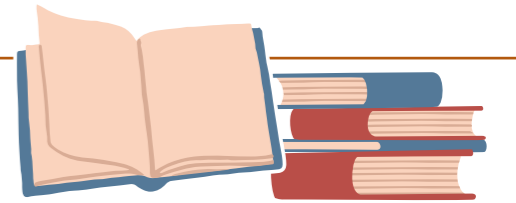

5月2日(土)にリニューアルオープンします!

新しくなった図書館に一度立ち寄ってみませんか?ご来館を心よりお待ちしております!

### この本、読んでみようかな…?

#### ★今月の注目本★

##### こども冠婚葬祭

著者など/一条真也

日本の伝統と儀式の作法を未来に受け継ぐために、親子で楽しみながら学べる最適な一冊です!



やりたいことも目標もないので、後悔しないキャリアの作り方教えてください 著者など/金井芽衣

「やりたいこと」が見つからない、将来のイメージがわかなくて不安…、そのようなお悩みを背中を押してくれる一冊です!



##### 気分の9割は血糖値

著者など/小池雅美

気分は血糖次第で変えることができる!何があっても動じない人は血糖値が整っている!血糖値をコントロールすることで、心と体の平穏を保ち人生まで整える本質的メソッドを紹介!



### 一緒に参加してみませんか?

#### よつば読書会

- とき 5月9日(土)午前10時～正午
- ところ みなともまちなか交流館 2階マルチルーム
- テキスト 「うつくしい人」(西 加奈子/著)
- 内容 1冊のテキストを会員同士で読み、意見や感想を述べ合いながら、読書の領域を広げていきます
- いつでも、どなたでも参加できます。

#### 開館時間

火・水・木・金曜日 午前9時～午後7時  
土・日曜日、祝日(月曜日を除く) 午前9時～午後5時

#### 休館日

毎週月曜日  
(祝日にあたる場合も含む)



## 市長の部屋



青葉若葉が目に見える好季を迎えました。皆さまには、健やかに過ごしのことと存じます。

5月は春から初夏に移り変わる季節であり、青々とした緑が目立つようになります。入学・入社・人事異動などによる新生活に少しずつ慣れてきた人が増え、生活に落ち着きが出やすいタイミングとも言えるでしょう。

一方で5月は、入社直後の緊張がゴールデンウィークで一度途切れることにより、心身の不調や葛藤を感じやすい時期にあります。

本市では、令和8年度新規採用の一般職員、保育士が数名おります。

4月の1カ月間、新しい環境や人間関係に適応しようと張り詰めていた緊張が、連休を境に緩み、疲れが出るのではないかと心配しております。不調を抱える職員には、変化の早期発見、積極的な声かけ、相談しやすい環境づくりに努めてまいります。

結びに、

風が心地よく、お出掛けが楽しい季節になりました。お忙しい毎日かと思いますが、時にはほっと一息つく時間を持ってください。穏やかなひとときを過ごされますように。

市長 安藤正明

# 全国大会出場おめでとう!!

※敬称略 日程 場所

## 第48回全国JOC ジュニアオリンピックカップ 春季水泳競技大会



しもさと ゆあ  
下里 優碧(平島東)

## 第57回マクドナルド 全国ミニバスケットボール大会



かとう めい  
加藤 愛唯(稲元)

## JA共済杯第32回日本 リトルシニア全国選抜野球大会



やまだ ときや  
山田 朗椰(鯛浦町)

# スポーツ大会結果

## 第20回弥富市空手道大会 2月22日(日) 場所:総合社会教育センター(アリーナ)

組手の部		
幼児	小学1・2年	小学3・4年
1 服部 莉衣紗 2 アゾインフ フィルダウス 3 佐藤 有将 ドストンジョンオウチ	1 伊藤 琥太郎 2 大園 穂	1 日置 陽香 2 ファンコンファン 3 アゾインフ フィルズジョン ドストンジョンオウチ
小学5・6年	中学1年	中学2・3年
1 川本 一太 2 廣瀬 煌月 3 東 奏佑	1 服部 光希 2 長瀬 優志 3 浅野 正成	1 大園 湊 2 安藤 元彌 3 森山 真
小学生低学年	小学生高学年	中学生
1 大坪 希唯奈 2 永谷 碧羽 3 加藤 葵	1 岡崎 理奈 2 藤井 幸奈 3 横井 小夏	1 伊藤 愛栞 2 近藤 咲月 3 石沢 絵夢

## 第20回弥富市グラウンドゴルフ大会 3月7日(土) 総合福祉センター多目的グラウンド

男性の部	女性の部
1 桂川 輝男 2 日野 行雄 3 野澤 勇夫	1 鬼頭 由美子 2 太田 啓子 3 小浜 恵美

## 第20回弥富市卓球大会 3月8日(日) 総合社会教育センター(アリーナ)

小学生男子の部	一般男子の部	ベテラン男子の部
1 横井 翔一 2 三輪 俊輔 3 平林 颯翔 4 平林 颯也	1 伊藤 快真 2 村瀬 翔 3 久保 秀哉	1 伊藤 泰秀 2 奥村 文徳 3 八木 禧幸
女子お楽しみダブルス A の部	女子お楽しみダブルス B の部	
1 山田 久代 加藤 さゆり 2 伊藤 ひろ子 水野 由美子 3 佐藤 文代 小川 佳代子	1 宮城 好子 宮本 あけみ 2 小塚 みよ子 児玉 尚代 3 伊藤 春子 永池 文	

# スポーツ大会に参加しませんか

大会名	とき	ところ	申込期間
第21回バドミントン大会	7月5日(日)	総合社会教育センター(アリーナ)	5月19日(火)~6月16日(火)

**受付時間** 【火~土曜日】午前9時~午後9時  
【日・祝日】午前9時~午後5時

**申し込み方法** 申込用紙に記入の上、お申し込みください。  
※参加費無料

スポーツ大会・教室申込用紙および大会結果は市スポーツ協会ホームページに掲載しています▶



市役所生涯学習課(総合社会教育センター)

# SUKU SUKU PLAZA



## 児童館だより 5月1日~6月10日

ID1000254

★各児童館共通 休館日 日曜日・祝日 開館時間 9:30~18:00

	さくら児童館 ☎65-6191	白鳥児童館 ☎66-1036	栄南児童館 ☎68-6266	弥生児童館 ☎65-8107	大藤児童館 ☎68-4101	東部児童館 ☎52-4611
卓球をしよう (小学生対象)		5月23日(土) 13:30~15:30	5月18日(月) 16:00~17:00	5月9日(土) 14:00~16:00	5月16日(土) 14:00~16:00	5月16日(土) 14:00~16:00
将棋をしよう (小学生対象)				5月20日(水) 16:00~17:00		
★母の日の プレゼントづくり	4月27日(月)~ 5月9日(土) ※時間は、申込時に要相談 定員 20人	5月1日(金)~ 9日(土) ※時間は、申込時に要相談 定員 15人	①5月2日(土) ②5月9日(土) ①②とも13:30~ 定員 14人	4月27日(月)~ 5月9日(土) 定員になり次第終了 定員20人	5月2日(土)~ 9日(土) ※時間は、申込時に要相談 定員 20人	5月1日(金)~ 9日(土) ※時間は、申込時に要相談 定員 15人
★父の日の プレゼントづくり		6月8日(月)~ 17日(水) ※時間は、申込時に要相談 定員 15人			6月6日(土)~ 13日(土) ※時間は、申込時に要相談 定員 20人	
★じどうかんで あそぼう (1歳児以上~ 未就学児対象) 10:30~11:00		6月6日(土)	5月16日(土)		5月30日(土)	5月23日(土)

※お話しタイムはさくら・大藤・栄南(月曜日)、白鳥・東部は(木曜日)弥生は(土曜日)に行います。  
※定員がある行事で、市外の方が参加を希望される場合は、各児童館にお問い合わせください。  
※★マークのある行事は申し込みが必要です。

## 子育て支援センター“みんなで子育て”応援します! ID1000257

子育てに困っていること、悩んでいることありませんか? 子育ての喜びや悩みを分かち合い、一緒に子育てしましょう!  
★各支援センター共通 休館日 土・日曜日、祝日 開館時間 9:00~16:00

ひので子育て支援センター ☎66-0008	相談日 月~金曜日	行 事
弥生子育て支援センター ☎65-8211	電話相談 9:30~15:30 面接相談 13:30~15:30	なかよしひろば、育児講座、年齢に合わせて、 わくわくベビー、キッズ、チャイルド、フレン ズを行っています。
東部子育て支援センター ☎52-4612	訪問相談 13:30~15:30(要予約) 臨床心理士の個別相談(要予約)	※「わくわくだより」・ホームページを通して 情報と日程をお知らせしています。

※詳しくは、各子育て支援センターにお問い合わせください。

## ファミリー・サポート・センター 利用会員と協力会員が助け合う組織です ID1000268

「基本事業」、「病児・病後児保育事業」、「産前・産後サポート事業」のご利用は、事前に会員登録が必要です。  
ただし、「産前・産後サポート事業」のご利用は、まず市役所3階保健センター内市こども家庭センター(☎65-1111)にご相談ください。  
ファミリー・サポート・センターでは、平日午前9時30分から登録受け付けをしています。登録時に利用方法などの説明をします。

休業日 日曜日、祝日 (土曜日は電話受け付けのみ☎58-3352)

利用会員入会説明会	5月11日(月)10:00~11:30	ところ/弥生子育て支援センター 持ち物/筆記用具・母子手帳
基本事業	保育所の送迎、保護者外出時の預かりなど	曜日や時間、援助内容に合う協力会員が援助を行います。
病児・病後児保育事業	月~金曜日8:30~17:00	専用施設 キッズケアルーム「えがお」でお預かりします。(看護師常駐)
産前・産後サポート事業	月~金曜日9:00~17:00	育児支援・家事支援を行います。※1回につき2時間まで。

※詳しくは、ファミリー・サポート・センターへお問い合わせください。

## 夏休みにおける児童クラブの登録申請について

夏休みに児童クラブの利用を希望する方は申し込みが必要です。

### 実施日および時間

7月21日(火)～8月31日(月)※日曜日、祝日を除く午前8時～午後7時

### 対象児童

市内の小学校に在籍する1年生～6年生  
※就労状況など、利用にあたっては一定の要件があります

### 申し込み期間および場所

5月11日(月)～6月12日(金)※土、日曜日を除く  
市役所児童課(午前9時～午後4時)  
(市役所に提出できない方は、開所時間中に児童クラブへ提出してください)

### 申し込みに必要な書類

- ・児童クラブ登録申請書
- ・就労証明書など(別途証明書類が必要な場合あり)
- ※申込書類は5月11日(月)から配布します

市役所児童課(内線 154)

児童クラブの利用料や留意事項など、詳しくはこちら▶(☎1003265)



市ホームページ



## 夏休み期間に児童クラブで働きませんか

保護者が昼間家庭にいない児童を支援する児童クラブの支援員(特に夏休み期間中働いていただけの方、大学・短大生も可)を募集します。教員免許、幼稚園教諭・保育士免許などの有資格者を歓迎しますが、資格の有無は問いません。採用に当たっては、選考の上、任用します。

### 必要書類等

- ・会計年度任用職員登録申込書(市役所児童課に用意しています。)
- ※写真(縦4cm×横3cm程度)の貼付が必要です
- ・保育士・教員などの資格のある方は資格者証の写し

### 勤務地

市内11カ所の児童クラブ  
(詳細は市ホームページをご覧ください。)

### 申込方法など

必要書類を開庁時間中に市役所児童課まで提出してください。随時受け付けます。

市役所児童課(内線 154)

勤務地など、詳しくはこちら▶(☎1006102)



市ホームページ



# 5月 保健センター だより

市役所健康推進課(保健センター)(内線 312～317)

### 母子健康手帳交付

妊娠・出産・子育て期の切れ目ない支援に向けたサービスの説明とお話を伺うため、1時間程度保健師と面談をします。「妊婦のための支援給付」の手続きも行います。ご予約の上、保健センターへお越しください。

- 母子健康手帳交付日 平日午前9時30分～午後3時
- 電話受付時間 平日午前9時～午後4時
- 持ち物
  - ☑妊娠届出書(医療機関が発行したもの)
  - ☑本人確認ができるもの(マイナンバーカード、運転免許証など)
  - ☑妊婦本人の振込先が分かるもの(通帳、キャッシュカードなど)

### 相談

事前に市役所健康推進課へ電話などでご予約ください。

子育て相談	保健師による個別相談
健康相談(生活習慣病・禁煙・こころなど)	保健師による個別相談
歯みがき相談	歯科衛生士による個別相談
栄養相談	管理栄養士による個別相談

### 乳幼児健診

乳幼児健診	実施日	受付時間	対象者	内容など	場所
3～4か月児健康診査	12日(火)	13:00～13:40	3～4カ月頃のお子さんを対象に個別通知します。	お子さんの誕生日により、受付時間が異なります。詳しくは個別通知をご覧ください。	保健センター(市役所3階)
1歳6か月児健康診査	11日(月)	13:00～13:50	1歳6～8カ月頃のお子さんを対象に個別通知します。		
2歳児ピカピカ教室	27日(水)	9:10～10:10	2歳1～2カ月頃のお子さんを対象に個別通知します。		
3歳児健康診査	21日(木)	13:00～13:50	3歳0～1カ月頃のお子さんを対象に個別通知します。		
離乳食講習会 ※希望の方は事前に予約が必要です。 3～4か月児健康診査でご案内します。	20日(水)	前期 9:10～9:20 後期 10:15～10:30	5～6カ月頃のお子さん 9カ月頃のお子さん	・管理栄養士による離乳食の講話、後期のみ歯科講話。	保健センター(市役所3階)
ベビー&キッズ計測会	26日(火)	9:30～11:00	未就学児(0～6歳)	身体計測、発育相談、要予約(5日前まで)	

**予防接種についてお知らせ** ※MR2期・日本脳炎2期・2種混合・ヒトパピローマウイルス感染症予防接種については対象の方へ個別通知をしています。 ※MR1期・水痘は1歳のお誕生日前日から接種できます。 予防接種の詳細はこちら▶

### 支援事業

詳しくは市ホームページ、市役所健康推進課へお問い合わせください。

助成など	内容	
アピアランスケア支援事業	がんの治療による脱毛や乳房切除に対するアピアランスケア用品(医療用ウィッグ・乳房補整具)購入費用の補助をします。	☎1004827
若年がん在宅療養支援事業	若年がん患者の在宅サービスなどの費用の一部を補助します。	☎1006074
産後ケア事業	産後1年以内の方が、指定医療機関で産後支援を受けられます。(自己負担あり)	☎1003256

### 健康増進コラム

## 5月31日は世界禁煙デーです ☎1002942

### 「望まない受動喫煙」をなくすための取組は「マナー」ではなく「ルール」です

屋内において、受動喫煙にさらされることのないように周囲への配慮が必要です。またベランダを含む居住空間は規制の対象外ですが、たばこを吸う際は「望まない受動喫煙を生じさせることがないよう周囲の状況に配慮しなければならない」と明記されています。

### サードハンド・スモーク(三次喫煙)を知っていますか?

たばこを吸った後に、その場に残った残留物から放出される化学物質を吸入することをサードハンド・スモーク(三次喫煙)と言います。主に室内や車内で起こりやすく、衣類やカーテン、ソファなどに付着した化学物質が徐々に空気中に再浮遊し、それを吸い込むことで健康被害につながります。換気扇の下や空気清浄機のそばで吸っても化学物質は取り切れないため、サードハンド・スモークにつながります。

### 禁煙を始めてみましょう!

たばこをやめたくてもやめられない理由として、身体的依存と心理的依存があります。

- 身体的依存  
たばこに含まれるニコチンという物質に依存した状態。体内のニコチンが減るとイライラしたり落ち着きがなくなる離脱症状が起きてしまい、またたばこを吸ってしまう。
- 心理的依存  
いわゆる習慣のこと。「起床後や食後に一服…」を繰り返した結果、たばこがなければ「目覚めた」「美味しかった」という実感が得られない状態。
- 禁煙したい方は次の方法があります。
  - ・禁煙外来を受診する
  - ・禁煙サポート薬局に相談する



受動喫煙対策(禁煙支援医療機関一覧)

**がん検診のお知らせ**

**●個別がん検診・肝炎ウイルス検診**

ID 1005990 ID 1000227

検診項目	対象者	料金		検診の受け方
		69歳以下	70歳以上	
胃がん※1	50歳以上の方 (2年に1度)	内視鏡検査※1	3,400円	1,700円
		バリウム検査	3,300円	1,700円
肺がん	40歳以上の方	X線のみ※2	1,200円	600円
		大腸がん	900円	500円
子宮がん※4	20歳以上の女性 (2年に1度)	頸部のみ	1,300円	700円
		頸部+体部※3	2,500円	1,300円
乳がん	30~39歳以上の方	超音波	1,500円	
		マンモグラフィ※4	1,900円	1,000円
前立腺がん	50歳以上の男性	1,300円	700円	
肝炎ウイルス	40歳以上の方※5	1,500円	800円	

**検診場所** 海部医師会等指定医療機関  
および海南病院、伊勢湾岸クリニック(子宮・乳がん)

**検診期間** 6月1日(月)~10月31日(土)

**持ち物** がん検診・歯周病検診等受診券、マイナ保険証など、検診料

**申込期間** 5月25日(月)~  
(市外医療機関は各医療機関で異なります。)

詳細は、「令和8年検診ガイド」または市ホームページをご覧ください。

※1 胃がん検診(内視鏡検査、バリウム検査とも)は、令和7年度に市の胃がん検診(内視鏡検査)を受けた方は受けられません。  
 ※2 肺がん検診の喀痰検査は、国の指針に基づき、今年度から廃止されました。  
 ※3 子宮がん検診の体部検査は、最近6カ月以内に症状(不正性器出血、月経異常、褐色帯下)があった方に限ります。  
 ※4 子宮がん検診、乳がん検診のマンモグラフィは、令和7年度に市の同じ検診を受けた方は受けられません。  
 ※5 肝炎ウイルス検診は、過去に肝機能異常を指摘された方または同検査を受けたことがない方が対象です。

**●集団検診**

ID 1005986

<b>検診時期</b>	指定日(7月~1月ごろ)ごとに定員があります。	<b>受診場所</b>	保健センター(市役所3階および検診バス)	<b>予約開始日</b>	6月中旬予定。インターネットからの予約開始日や詳細は、広報やとみ6月号・市ホームページなどでお知らせします。
-------------	-------------------------	-------------	----------------------	--------------	--

**重要**

★全てのがん検診の予約・受診は、**がん検診・歯周病検診等受診券**が必要です。

送付対象者には5月上旬に封書で郵送しますので、**がん検診の予約・受診の際は毎回お忘れないうちにご準備ください。**  
 5月中旬までに届かない方で市の検診の受診を希望される方は発行しますので、市役所健康推進課までお問い合わせください。



**パパママ教室を行います**

初めての出産を迎えるご夫婦を対象に、妊娠中の生活や子育てについての教室を実施します。ぜひお二人揃ってご参加ください。

- とき** 6月28日(日) 午前9時30分~正午ごろ(受付:午前9時15分~)
- ところ** 保健センター(市役所3階)
- 対象者** 市内在住の第1子を妊娠中で安定期の妊婦とそのパートナー 先着12組程度
- 内容** 保健師による赤ちゃんのお世話の話、歯科衛生士による歯の話、沐浴体験、パパの妊婦体験など
- 持ち物** 母子健康手帳 筆記用具 バスタオル1枚 ガーゼハンカチ2枚
- 申込期間** 5月12日(火)~15日(金)(定員に達し次第終了) 市役所健康推進課(内線312)へお電話ください。

**歯と口の健康講座 5月号 その525**

**歯科健診について**

みなさん、国民皆歯科健診という言葉聞いたことはありますか?  
 2023年に政府が生涯を通じた歯科健診に向けて取り組んでいこうと方針を打ち出しました。  
 なぜ歯科健診が必要なのでしょう?

歯科の現在の状況としては、小児のむし歯はかなり減少し、むし歯にかかったことのない子が増えました。定期的にフッ素塗布をしたり、痛みのないときに歯科を受診することが一般的になったのが大きな理由です。  
 一方、成人の2人に1人は中程度以上の歯周病にかかっていて、その割合はあまり改善していないといわれています。歯周病は生活習慣病と密接な関係があり、歯が健康な方は生涯において必要な医療費が少なくて済むという研究論文もあります。まずは口腔内に症状がなくても1年に1回は歯科健診を受けるように心がけましょう。  
 (海部歯科医師会)



**各種相談**

☎市社会福祉協議会 ☎65-8105 海部南部権利擁護センター ☎69-8181

	相談内容	とき	ところ	問い合わせ先・その他
行政・法律・生活	行政相談所	5月13日(水)13:00~16:00	総合福祉センター	市役所総務課(内線446)
	心配ごと相談	5月13日(水)13:00~16:00	総合福祉センター	市社会福祉協議会
	弁護士による法律相談 予	5月13日(水)・28日(木) 13:00~16:00	総合福祉センター	市社会福祉協議会
年金	司法書士による相続に関する登記手続 予	5月20日(水)13:00~15:00	総合福祉センター	市社会福祉協議会
	年金相談日 予	5月7日(木)10:00~16:00(6月4日分予約開始日) 5月18日(月)10:00~16:00(6月15日分予約開始日)	市役所	予約開始日は、午前9時から電話予約のみ受け付けます。
福祉	成年後見制度についての無料相談 予	5月20日(水)13:30~15:20	市役所	海部南部権利擁護センター
	弁護士による権利擁護や成年後見についての無料相談 予	5月21日(木)13:00~15:50	十四山支所	海部南部権利擁護センター
	障がいのある方の就業相談 予	毎週火曜日13:00~15:00	市役所	市役所福祉課(内線162・163)
	手話通訳者の設置	毎週水曜日9:00~正午	市役所	市役所福祉課(内線162・163)
	生活自立支援相談	5月12日(火)・19日(火)9:00~正午	市役所	市役所福祉課(内線166)
結婚	結婚相談 予	5月13日(水)13:00~16:00	総合福祉センター	市社会福祉協議会



**平日夜間・休日診療**

救急電話相談 医療機関案内	海部南部消防署 ☎52-0119
	海部南部消防署北分署 ☎65-0119
	救急医療情報センター ☎26-1133

**休日診療(外科)** 日曜日、祝日 午前9時~午後5時

3日(祝)	わたり整形外科(あま市) ☎(052)449-6699
4日(祝)	もりや整形外科(あま市) ☎(052)445-3711
5日(祝)	服部整形外科皮膚科(弥富市) ☎65-1200
6日(振)	そぶえ整形外科弥富(弥富市) ☎67-5010
10日(日)	はせ川外科(津島市) ☎24-3370
17日(日)	しらはま整形外科皮膚科クリニック(津島市) ☎32-3001
24日(日)	いくた整形外科クリニック(愛西市) ☎25-9911
31日(日)	鈴木整形外科(愛西市) ☎28-8838

**海部地区急病診療所** 津島市莪原町字郷西37

受付時間 日曜日、祝日、年末年始 ☎25-5210	
内科・小児科	9:00~11:30 / 13:00~16:30
歯科	9:00~11:30 / 14:00~16:30



**納期限**

軽自動車税全期	6月1日(月)
介護保険料1期	



**問い合わせ先一覧**

施設名	休業日	問い合わせ先
市役所	土・日曜日、祝日	☎ 65-1111 FAX 67-4011
十四山支所	祝日	☎ 52-2111 FAX 52-3276
みなともまちなか交流館	月曜日	まちなか交流課 YaToMi AQUA ☎ 65-1106 FAX 66-1038
		歴史民俗資料館 ☎ 65-4355 FAX 65-1038
		図書館 ☎ 65-1117 FAX 66-1038
総合福祉センター	日・月曜日、祝日	☎ 65-8103
十四山総合福祉センター		☎ 52-3800
いこいの里		☎ 69-1600
総合社会教育センター	月曜日、祝日の翌日	☎ 65-0002 FAX 65-1777
TKEスポーツセンター		☎ 52-2110
白鳥コミュニティセンター		☎ 67-6021
南部コミュニティセンター		☎ 68-3919

有料広告

**English club BASE ベース**  
おしゃべりアットホームな 英会話教室  
ベビーから大人まで、外国人の先生と一緒に英語を楽しんでいます。アシスタントの先生もクラスに入るので安心です。

**無料体験レッスン、受付中!!**

☎ 0567-65-6652  
住 愛知県弥富市前ヶ須町東勘助111-5  
営 (火~金) 13:00~21:00 (土) 10:00~18:00  
休 日月 P 有  
WEB 「弥富英会話」で検索

幼児 シニア 小中高



有料広告

**社会福祉法人 愛燦会**  
特別養護老人ホーム 長寿の里・十四山

介護が必要になったら  
まずはお電話を!

**土日祝 見学・相談OK**

お問合せはこちら  
弥富市六條町大崎69番地1  
**TEL 0567-52-3294**



有料広告

弥富の方もOK  
近鉄長島駅徒歩8分

**高齢者講習受けるなら  
長島総合自動車学校**

☎ 認知機能検査と高齢者講習を同日に受けることができます。  
☎ 軽自動車での講習も可能です。

よって校、のって校。  
ナガシマ。

ご予約は (専用ダイヤル)  
**0594-88-5533** まで



有料広告

**KAZENOKO BASE**  
Shujinko co., Ltd.  
チョイソコやとみ 停留所 145番

風の子スクエア内 福Café  
チョイソコやとみ停留所145 KAZENOKO BASE 前

営業時間 8:30~16:00  
モーニング 8:30~11:00  
ランチ 11:30~14:00  
定休日 木曜・金曜日  
※ザンギの販売は木・金を含めて月曜日~日曜日まで毎日行っています!

株式会社主人公 〒498-0007 弥富市鎌倉町126番地2  
☎(代)0567-55-8281 ✉info@kazenoko.club



有料広告

弥富市の  
**特別養護老人ホーム**  
にじいろあすなろ

小規模で定員29名  
入居相談受付中!

★ご利用資格★  
①弥富市に住所がある方  
②要介護3以上の方

社会福祉法人十和の会  
弥富市森津13丁目6-1  
☎0567-67-0701



有料広告

体験レッスン随時受付中

ピアノ バイオリン フルート 声楽 ボイス トレーニング リトミック 生徒募集中!

小なお子さまから大人の方まで  
初心者・経験者  
楽しく学びたい・専門的に深く学びたい  
どなたでも気軽に勉強してください。

**ドレミファ音楽工房**  
☎ 090-8320-1908  
✉doremifa-ongaku.koubou@gmail.com  
https://doremifa-music.com

●セントラル教室 イオンタウン近く  
●桜教室 朝小・海城病院近く  
●弥生教室 五ノ宮近く  
全教室・全部屋グランドピアノ完備





有料広告

**高雄工業株式会社**  
「世界基準の品質、そして技術力」

モノづくり  
**部品大賞**  
2023年モノづくり部品大賞 大賞受賞

グループ会社であるTKEが  
大賞を受賞しました!



自動車の重要保安部品となる「パワートレイン関連部品」  
や「精密機械部品」・「産業用機械部品等」を製造する  
総合金属加工メーカーです。

グループ会社であるTKE様では自社設備の設計や開発、  
金属3Dプリンタによる熱処理用加熱コイルの開発、設計、  
造形も行っておりその技術と品質が高く評価されています。

**愛知事業所**  
本社：〒498-0066 弥富市桶3-13-2 (☎ 0567-68-8149)  
海南：〒490-1402 弥富市五斗山三丁目22 (☎ 0567-56-6686)  
岡山事業所・静岡事業所・海外3事業所(北米、タイ)