



まちの情報オアシス



YATOMI

2026
6
No.243

広 報 や と み

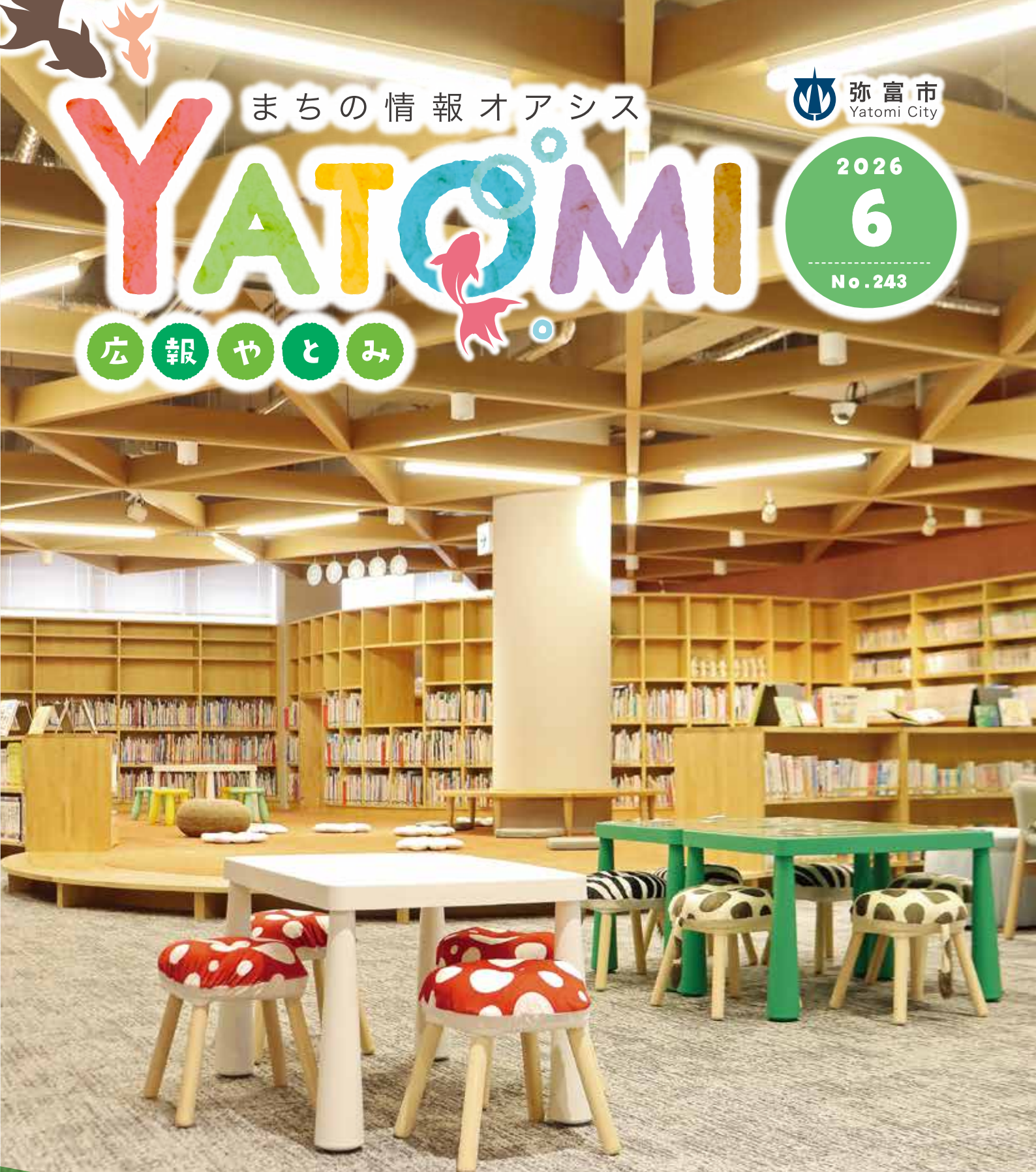

弥 富 市 職 員 募 集 中

🔍 IDでページを探せます！

📖 今月の表紙
 図書館リニューアルオープン

❗ お詫びと訂正
 広報やとみ5月号10ページ「やとみ健康セミナー」内の、講演会の講師の役職名に誤りがありましたのでお詫びして訂正します。
 誤：呼吸器内科代理部長
 正：呼吸器内科代表部長

③ みなともまちなか交流館リニューアルオープン

④ こんなとき頼りになる消防団

⑤ 弥富市職員募集中

⑨ 「弥富市みんなのくらし応援給付金」の申請はお済みですか？

6月生まれの子どもたち
HAPPY BIRTHDAY



📷 **子どもの写真を載せませんか？**

●応募期間
 6月1日(月)～7日(日)【必着】

●対象者
 8月生まれで1歳から3歳までの子

📍市役所人事秘書課(内線475)

申し込みフォーム▼



みなとも
まちなか
交流館

まちなか交流館
が新しく生まれ変わります。

まちなか交流館



ロゴマーク

2026

7/1



RENEWAL
OPEN!

* 7/5 (日) オープニングイベント開催!

誰もが立ち寄れるワクワクする空間



詳しくはホームページ
をご覧ください

みなとも
まちなか
交流館



「みなともまちなか交流館」は、金魚をはじめとする弥富市の歴史・文化の学びの拠点や観光の情報発信拠点、地域の活動拠点などさまざまな役割を担う複合施設です。図書館やホールをリニューアルし、イベント広場や屋外テラスを新設することでより多くの方が訪れてもらえる施設となります。

7/5 OPENING EVENTS 楽しいイベント開催

マルシェやワークショップの開催！
キッチンカーもやってくる！



イベント情報は今後市ホームページやSNS
を通じて公開していきます！

問 市役所まちなか交流課 (みなともまちなか交流館) TEL:65-1106 MAIL:machinaka@city.yatomi.lg.jp



こんなとき頼りになる消防団

(敬称略)

当市の消防団長以下副団長、各分団長を紹介します。

消防団は、北部地区7分団、南部地区5分団、東部地区4分団で組織され、地域住民の安全のために活躍しています。



団長
佐藤 直哉



副団長(北部)
鎌田 建作



副団長(南部)
水野 大輔



副団長(東部)
大山 巧

団長あいさつ

市民の皆さまには、日頃より消防団の活動につきまして、ご理解ご協力を賜り厚くお礼申し上げます。今後起こり得る大規模災害に備え、消防団員には消火活動のみならず、水防活動、防災活動と幅広い活動が求められています。さまざまな災害から被害を最小限におさえるため、規律を重んじながら団員一人一人が大切な人や大切な地域を守りたいという強い郷土愛を持ち、仲間と一緒に活動できる喜びと、地域のために役に立てる喜びを力にして日々活動しております。これからも消防団が消防・防災の要として役割を果たせるよう、一生懸命訓練に励み、市民の安全安心を守ってまいります。

消防団長 佐藤 直哉

弥富市消防団名称および区域

地区別	名称	区域
北部地区	第1分団	楽平、又八、佐古木
	第2分団	前ヶ平、東中地、西中地、鎌倉
	第3分団	荷之上、五之三、五明
	第4分団	海老江、上之割、中之割、下之割、東弥生台団地、中六北
	第5分団	車新田、前新田、小島、弥生台団地、中六南
	第6分団	平島
	第7分団	前ヶ須、中山、川原欠、大藤
南部地区	第8分団	森津、芝井、鎌島
	第9分団	松名、寛延、間崎、稲元、稲吉、加稲、富島、栄南
	第10分団	狐地、稲狐、三稻
	第11分団	稲荷、操出、西末広、東末広、大谷、駒野、上野、楠
	第12分団	三好、稲荷崎、境、中原、鍋田、富浜、曙
東部地区	第13分団	神戸、桴場、鳥ヶ地、子宝、西舘
	第14分団	東舘、四郎兵衛、亀ヶ地、下押萩、上押萩、竹田
	第15分団	五斗山、坂中地、鮫ヶ地、馬ヶ地
	第16分団	堤蛇ヶ江、大山、鍋平、三百島



第1分団長
鈴木 優太



第2分団長
山岸 剛



第3分団長
村瀬 公一



第4分団長
服部 竜也



第5分団長
下田 海



第6分団長
大津 拓真



第7分団長
春山 慶博



第8分団長
八木 英保



第9分団長
西藤 嶺



第10分団長
栗元 善行



第11分団長
宇佐美 孝



第12分団長
伊藤 貴司



第13分団長
犬飼 昭夫



第14分団長
原田 竜也



第15分団長
加藤 剛士



第16分団長
加藤 雅人

弥富市職員

募集集中



必ず募集要項をご確認ください!

募集要項・試験申込書

- ・市役所1階総合案内横の広告付庁舎案内板下方ケース
- ・市役所4階人事秘書課
- ・十四山支所
- ・市ホームページ(サイズ指定有り)

一般事務職・ 一般事務職(障がい者)

それぞれ 若干名



受験資格	事務職 一般	<ul style="list-style-type: none"> ・平成12年4月2日以降に生まれた人で、4年制大学を卒業した人または令和9年3月までに卒業見込みの人 ・平成16年4月2日以降に生まれた人で、短期大学(*専修学校の専門課程を含む)を卒業した人または令和9年3月までに卒業見込みの人 ・平成18年4月2日以降に生まれた人で、高等学校を卒業した人または令和9年3月までに卒業見込みの人
	障がい者	<p>昭和62年4月2日以降に生まれた人で、高等学校を卒業した人または令和9年3月までに卒業見込みの人(高等学校以上の学歴でも受験可)</p> <p>※ 身体障がい者手帳、療育手帳(愛護手帳など)、精神障がい者保健福祉手帳の交付を受けている人</p>

技術職(土木) 若干名

受験資格	<p>平成9年4月2日以降に生まれた人で、4年制大学を卒業した人または令和9年3月までに卒業見込みの人</p> <p>【社会人経験者】 平成4年4月2日以降に生まれた人で、高等学校卒業程度以上の学歴を有し、次のいずれの要件も満たす人</p> <p>1 次のいずれかの資格を有すること (1) 土木施工管理技士(1級または2級)、1級土木施工管理技士補 (2) 技術士、技術士補(建設部門または上下水道部門)</p> <p>2 土木工事の計画、設計、施工管理などの実務経験が通算3年以上ある人</p>
------	---



試験日 9月20日(日) 応募受付期間 7月21日(火)~8月5日(水)※土・日曜日を除く
開庁時間9:00~16:00

- *「専修学校の専門課程」とは、文部科学大臣により専門士の称号が付与される課程を指します。
- *「社会人経験者」枠の実務経験について
 - ・雇用形態(正社員、アルバイト、パートタイマー)は問いませんが、企業などで週30時間以上の勤務のものに限ります。
 - ・複数の民間企業などでの経験年数を通算することができます。
 - ・同一期間内に複数の職務に従事した場合は、いずれか一方のみを対象とします。

問 市役所
人事秘書課
(内線472)

やとみを創る 土木技師募集中



TOPICS
01

令和9年二十歳の
つどいのお知らせ

問 市役所生涯学習課(総合社会教育センター)

と き 令和9年1月10日(日)

と ころ 総合社会教育センター

対象者

平成18年4月2日～平成19年4月1日生まれの方

※現在、就職・大学などで住民票を市外に異動されている方は案内状が届きません。

弥富市で参加を希望される方はお問い合わせください。

主催・後援

弥富市・弥富市教育委員会・弥富市二十歳のつどい実行委員会

二十歳のつどい実行委員を募集します。

令和9年1月10日(日)に行う「二十歳のつどい」の企画や運営を自分たちの手で演出してみませんか。

内 容 式典およびアトラクションの内容の企画・運営など

対象者 平成18年4月2日～平成19年4月1日生まれの方

募集期間 6月2日(火)～30日(火)

申し込み方法 電話

TOPICS
02

農業集落排水施設の
点検実施について

問 市役所下水道課(内線286)

ID Y1000487

農業集落排水施設の維持管理のため、マンホール内真空弁および警報器の点検を実施します。ご理解、ご協力をお願いします。

- (1) 宅地内に入らせていただく場合があります。
- (2) 不都合などが生じたら作業員にお伝えください。直に対応します。
- (3) 作業員は身分証明書を所持しています。
- (4) 点検期間は天候や点検状況により変更になる場合があります。

点検業者

決まり次第市ホームページで公開します。

点検実施予定期間	対象地区
6月1日(月)～ 7月31日(金)	荷之上町、五之三町の各一部
7月1日(水)～ 31日(金)	坂中地、子宝、西蛸、四郎兵衛の各一部 および鮫ヶ地、馬ヶ地の全部
8月3日(月)～ 31日(月)	西蛸、四郎兵衛の各一部および東蛸、亀ヶ地、海屋、下押萩、上押萩、竹田の全部

TOPICS
03

蟹江警察署からの
お知らせ

問 蟹江警察署 生活安全課 95-0110
市役所市民協働課(内線432)

蟹江署管内ではオートバイ盗被害が増加しています。被害に遭った方の多くは、駐車の際ハンドルロックなどの施錠をせず盗まれています。

被害に遭わないために

- ▼U字ロックやチェーンロックなどでツーロックを徹底する
- ▼駐車場所は防犯カメラやセンサーライトが設置されている場所を選ぶ
- ▼駐車の際には、バイクカバーをするなどの対策をしましょう！

市内犯罪発生状況(令和8年2月)暫定値

校区	弥生	桜	日の出	栄南	大藤	白鳥	十四山 東部	十四山 西部
侵入盗	0	0	0	0	1	0	2	0
自動車盗	0	0	1	1	0	0	0	0
車上ねらい	0	1	0	0	0	0	0	0
部品ねらい	0	0	1	0	0	0	0	0
自転車盗	3	4	0	0	0	0	0	0
オートバイ盗	5	0	0	0	0	0	0	0

※特殊詐欺、SNS型投資詐欺、SNS型ロマンス詐欺、自販機ねらい、ひったくり、強盗は0件でした。

TOPICS
04

TKEスポーツセンター
トレーニング6月講習会

問 TKEスポーツセンター
(十四山スポーツセンター) ☎52-2110

トレーニング室をご利用いただくには、初回に無料のトレーニング講習会(器具説明など)を受講いただく必要があります。なお、小学生以下のご利用はできません。

トレーニング室利用料 大人400円・中学生200円

日 程	1回目	2回目
5日(金)	②	③
6日(土)	②	③
7日(日)	①	②
9日(火)	②	③
13日(土)	②	③
14日(日)	①	②
17日(水)	②	③
20日(土)	②	③
21日(日)	①	②
25日(木)	②	③
27日(土)	②	③
28日(日)	①	②

と き

- ①10:00～
- ②14:30～
- ③18:30～

所要時間

1時間半程度

持ち物

運動のできる服装、上履き

申し込み方法

電話または窓口

※予定は変更になる場合があります。

令和8年度 新区長の皆さんを紹介します（敬称略）

問 市役所市民協働課
(内線434)

区長の皆さんには、より良い地域づくりのために地区内の取りまとめや連絡調整などをしていただきます。

市区長会の役員6人の皆さん

会長
飛田 広美
(大藤学区代表)
松名区長

副会長
大野 勝貴
(白鳥学区代表)
前ヶ平区長

副会長
大谷 勝
(栄南学区代表)
三稲区長

副会長
佐藤 兼之
(桜・日の出学区代表)
平島東区長

会計
服部 誠
(弥生学区代表)
荷之上区長

会計
富田 健司
(十四山地区代表)
鍋平区長

市区長の皆さん

地区名	氏名
【白鳥学区】	又八 小森 洋志
	佐古木 内山 義浩
	前ヶ平 大野 勝貴
	東中地 中島 健二
【弥生学区】	荷之上 服部 誠
	五之三 村瀬 英彰
	鯛浦西 田村 義昭
	鯛浦中 奥谷 幸久
	鯛浦下 岡田 彰
	五明 伊藤 欣也
中六北 青木 和春	

地区名	氏名
【桜・日の出学区】	中六南 安井 耕史
	鯛浦東 多賀谷 弘美
	小島、弥生台 渡邊 友作
	平島東 佐藤 兼之
	平島西 栗本 清次
	前ヶ須西 佐藤 宏之
	前ヶ須東 澤山 棋正
	中山 山田 克巳
	森津 佐藤 哲也
	鎌島 佐野 光伸
【大藤学区】	松名 飛田 広美
	稲元 伊藤 裕章

地区名	氏名
【栄南学区】	三稲 大谷 勝
	操出 佐藤 幸則
	大谷 寺田 隆司
	稲荷崎 伊藤 幸司
	鍋田 大石 豊
	駒野 戸部 尚実
【十四山地区】	桴場 伊藤 広幸
	子宝 志水 昭直
	東蜆 森平 清源
	鍋平 富田 健司
	坂中地 飯田 修巳

国民健康保険の加入、 喪失手続きをお願いします。

問 市役所保険年金課
(内線123)

転入、転出または会社に入社、退社されたことなどありませんか。

国民健康保険への加入や喪失(やめる)は、自動的にはできません。各自で届け出が必要です。

健康保険の資格に変更があれば、市役所保険年金課へ届け出てください。(届け出が遅れると保険給付できない場合がありますのでご注意ください)

国民健康保険の手続

こんなとき		手続き必要なもの(※)
加入するとき	職場の健康保険をやめたとき	健康保険をやめたことの証明書
	他市町村から転入したとき	(※)のみ
	子どもが生まれたとき	
やめるとき	職場の健康保険に加入したとき	職場の健康保険に加入したことを証明するもの、資格確認書
	他市町村へ転出するとき	資格確認書
	死亡したとき	葬儀の領収書、喪主の振込口座(葬祭費支給のため)、資格確認書
その他	市内転居したとき	資格確認書
	氏名・世帯主が変わったとき	
	被保険者証を紛失したとき	(※)のみ

(※)国民健康保険の各種届出書や申請書にマイナンバーを記入していただく必要があります。「手続きに必要なもの」のほかに、マイナンバーカードまたは通知カードと、運転免許証などの本人確認ができる書類をお持ちください。

高額療養費の手続

高額療養費とは、1カ月に支払った医療費の自己負担分が限度額を超えたとき、その差額が支給される制度です。(70歳未満の方と70歳以上の方では、限度額や条件が異なります。また、加入している保険によって申請方法が変わります)

弥富市国民健康保険の被保険者で高額療養費に該当する方には、2～3カ月後に市役所保険年金課から高額療養費の申請書が送られます。申請時には、医療機関の領収書が必要となりますので、大切に保管してください。

後期高齢者医療制度 保険料率改定のお知らせ

問 弥富市保険年金課
(内線126)

令和8・9年度の保険料率

後期高齢者医療制度では、財政運営期間を2年間としていることから、保険料率を2年ごとに見直しています。なお、令和8年度から、子育てを社会全体で支えるため、新たに子ども・子育て支援納付金に係る保険料(子ども分)を従来の保険料率(医療分)と合わせて算定し、令和8・9年度の医療給付費などの財源に充てるため、保険料率の改定を行いました。

医療分(従来の保険料分)

令和6・7年度の保険料率	
被保険者 均等割額	53,438 円
所得割率	11.13%



令和8・9年度の保険料率

被保険者 均等割額	56,130 円(+2,692 円)
所得割率	10.48% (▲0.65 ポイント)

子ども・子育て支援納付金分(子ども分)

令和8年度の保険料率	
被保険者 均等割額	1,362 円
所得割率	0.25%

保険料賦課限度額の改定

国の基準に合わせて保険料賦課限度額の改定を行いました。高所得者により多くの保険料をご負担いただくことで所得割率が抑制され、中間所得者の負担軽減が図られています。

医療分(従来の保険料分)

令和7年度 80万円



令和8年度から 85万円

子ども・子育て支援納付金分(子ども分)

令和8年度 2万1千円

保険料の計算方法

保険料は、被保険者全員が等しく負担する「均等割額」と被保険者の前年の所得に応じて負担する「所得割額」を合計して、個人単位で計算されます。

被保険者の皆さんへは、7月中旬に保険料額決定通知書でお知らせします。

あいち後期高齢者医療コールセンターをご利用ください。

愛知県後期高齢者医療広域連合では「あいち後期高齢者医療コールセンター」を開設しています。制度についてご不明な点などございましたら、ぜひご利用ください。

- ▼電話番号 (0570)011-558 ※通話料がかかります
- ▼開設期間 4月1日～令和9年3月31日
午前8時45分～午後5時15分
※土・日曜日、祝日、年末年始(12月29日～翌年1月3日)は除く
※繁忙期(7月11日～8月30日)は土・日曜日、祝日も開設

保険料の納期限内の納付にご協力ください

後期高齢者医療制度では、被保険者全員が保険料を納めます。皆さんの納める保険料が大切な財源となっています。

皆さんが病院などにかかったときの医療費は、窓口で支払う自己負担額と、保険から給付される医療給付費で構成されています。この医療給付費のうち、約1割が保険料でまかなわれています。

2026 6 ぐらしの情報

お知らせ

「弥富市みんなのぐらし応援給付金」の申請はお済みですか？

「弥富市みんなのぐらし応援給付金」を受け取るためには申請が必要です。申請期限を過ぎると給付金を受け取ることができませんので、お早めの申請をお願いします！

●申請期限

6月30日(火)

●本給付金の対象者

令和7年12月1日において弥富市の住民基本台帳に登録されており、平成19年4月1日以前に出生された方

●金額

対象者1人につき5,000円を世帯主に給付

弥富市みんなのぐらし応援給付金
コールセンター
0120-560-680
(フリーダイヤル)
8:30 ~ 20:00
(土・日・祝日も利用可能)

後期高齢者医療制度加入者の 8月以降の医療機関へのかかり方

●85歳以上全員

これまでどおり、手続なしで新たな資格確認書を7月中にお届けします。お手元に届いた資格確認書で受診できます。

●84歳以下で、マイナ保険証を 普段から利用していない方 (マイナ保険証をお持ちでない方も含みます)

これまでどおり、手続なしで新たな資格確認書を7月中にお届けします。お手元に届いた資格確認書で受診できます。

●84歳以下で、マイナ保険証を 普段から利用している方

マイナ保険証での受診をお願いします。「(資格情報のお知らせ)」を通知予定

マイナ保険証での受診が難しくなった場合は、申請手続により資格確認書を交付します。その場合は資格確認書での受診も可能です。

☎市役所保険年金課
(内線126・127)

災害時に備えてストーマ 用装具をお預かりします

●内容

大規模災害時に被災し、ストーマ用装具が持ち出せなくなった場合に備え、令和8年7月から、非常時用のストーマ用装具を市役所で預かり保管します。

●保管物および保管期間

個人が使用する、おおむね1週間分のストーマ用装具(年1回、交換が必要です。)

●対象者

市内在住の身体障害者手帳をお持ちの方で人工肛門または人工ぼうこうを造設している方

●申し込み方法

ストーマ用装具を袋に入れてご持参の上、申請書を提出

☎市役所福祉課(内線162・163)

6月23日から29日までは 「男女共同参画週間」です

令和8年度のキャッチフレーズは、『あなたらしさが、社会のチカラ』です。

男女共同参画社会は、男性も女性も、一人一人が職場で、学校で、地域で、家庭で、それぞれの個性と能力を十分に発揮できる社会です。

男女が共に、さまざまな分野において活躍できる元気な弥富市をつくりましょう。

有料広告

地域社会に貢献する会社
AMENITY LIFE

■本社
〒498-0028 愛知県弥富市鍋浦町中六
94-1

光触媒酸化チタンコーティング施工
産業廃棄物処理業

ナンゾーンコートによる安心・安全の空間ケアサービスから
建物解体、地元企業様の廃棄物処理に至るまで快適な環境を創造します

有料広告

いかなるトラブルも即解決！
水回りや生活の安心・安全を
お届けします

Canal associa カナルアソシエ株式会社
トイレ・排水管の詰りから、水や電気のトラブルまで

〒498-0014 愛知県弥富市五明四丁目 66 番地
TEL 0567-65-2285 FAX 0567-65-2299
0120-152-285

**不法就労・不法滞在防止
にご協力を！**

日本に滞在している不法残留者の数は、7万1,229人(令和7年7月1日現在、法務省統計)となっていますが、これらの不法残留者などを雇った人も処罰の対象となります。

外国人を雇用する場合は、適法に働くことができる外国人であるかどうかについて、在留資格や在留期間を確認してください。

確認は、旅券、在留カードなどの原本で行い、就労が認められていない外国人を決して雇わないようにしてください。

問 愛知県蟹江警察署

☎95-0110

個人市県民税の納付について

毎年6月に市県民税の税額を確定し、納税義務者の方へ納税通知書を6月中旬に送付します。納税通知書に記載の課税明細の内容をご確認ください。

●減免の申請は納付前に手続を

災害、死亡、退職などによる著しい所得の減少などで、税の納付が困難なときは、減免を受けられる場合がありますので、納期限までに申請してください(申請期日を過ぎた場合またはすでに納付した税額は減免対象となりません)。

問 市役所税務課(内線216)

**6月1日は人権擁護委員の
日です**

制度や人権尊重の大切さについて呼びかけを行います。

人権擁護委員はあなたの身近な相談パートナーです。さまざまな人権問題でお悩みの方は、お気軽にご相談ください。法務局職員または人権擁護委員がお受けします。

●全国共通相談ダイヤル

- ・みんなの人権110番
☎(0570) 003-110
- ・こどもの人権110番無料
☎(0120) 007-110
午前8時30分～午後5時15分
※土・日曜日、祝日除く

問 名古屋法務局人権擁護部

☎(052) 952-8111

耳マークをご存じですか？



聞こえが不自由なことを表すと同時に、聞こえない方・聞こえにくい方への配慮を表すマークです。窓口などに掲示されている場合は、聴覚障がい者へ配慮した対応ができることを表しています。このマークを提示された場合は、コミュニケーションの方法などへの配慮(口元を見せゆっくり、はっきり話す・筆談で対応する・呼ぶときはそばへ来て合図する・手話や身振りで表すなど)にご協力をお願いします。

問 市役所福祉課(内線162・163)

**防災行政無線(同報無線)
を用いた緊急地震速報訓練**

●とき 6月17日(水)午前10時

●ところ 市内全域

●内容

緊急時における住民への迅速かつ確実な情報伝達ができるよう、全国一斉の訓練を実施します。この訓練は、全国瞬時警報システム(Jアラート)を用いたものです。市内90カ所に設置されている防災行政無線から、チャイム音と訓練用音声が一斉に放送されます。
※総務省消防庁の諸事情により、急きょ中止になる場合があります。

問 市役所防災課(内線482)

ID1001645

**クーリングシェルターを
開放します**

環境省から「熱中症特別警戒アラート」が発表された際に、危険な暑さから身を守り、自由に休憩できるように冷房設備を有する施設を「クーリングシェルター」に指定し、開館時に一般に開放しています。開放日時は市ホームページに掲載しています。

「熱中症特別警戒アラート」が発表されるなど、危険な暑さが見込まれる時は、冷房が効いた室内で過ごしていただくことが基本です。やむを得ず外出した時などで危険な暑さに見舞われた場合には、十分な水分を補給するとともに、適宜クーリングシェルターなどを活用し、熱中症の予防に努めましょう。

●指定施設

市役所、十四山支所、図書館、歴史民俗資料館、総合社会教育センター、白鳥コミュニティセンター、南部コミュニティセンター、総合福祉センター、十四山総合福祉センター、いこいの里、ウィングプラザ パディー

ID1006043

有料広告

**今話題の！楽譜が読めなくても弾ける
てがるで楽しい カリンバ**
シニア世代に大人気!!

別名:親指ピアノと言われる楽器
親指を刺激することは脳が若返ると言われています

※20歳から83歳までの生徒さんが在籍、男性の方もおられます

月2回 グループ・個人レッスンあり
場所:弥富市五之三町

コン・モート ピアノ教室
連絡先: 090-8200-0377
myutamari@hotmail.com

催しもの

市の公共交通勉強会 **無料**

- **と き**
6月19日(金)
午前10時～11時ごろ
 - **ところ** 市役所3階大会議室
 - **内容**
市の公共交通の勉強会です。
きんちゃんバスやチョイソコヤ
とみの説明をする予定です。
 - **対象者**
公共交通に興味のある市内の方
 - **申し込み方法** 電話
 - **申込期限** 6月17日(水)
- 問 市役所市民協働課(内線7062)

講座&ワークショップ **無料** 「多言語で育てることばのちから」

- **と き**
第1回
6月21日(日) 午後2時～4時
第2回
6月25日(木) 午後7時～9時
第3回
6月27日(土) 午前10時～11時
 - **ところ**
総合社会教育センター 3階
第1、2和室
 - **内容**
毎回異なる視点から講師のお話を聞いて、実際に体験して、言語の習得、人間の可能性、国際交流のこれからのについて、一緒に考えます。複数回参加がおすすめです。
 - **対象者**
主に子育て中の家族、一般社会人
 - **定員** 各回30人
 - **申し込み方法** 電話
 - **主催**
一般財団法人言語交流研究所
ヒッポファミリークラブ
 - **後援**
弥富市、弥富市教育委員会
- 問 一般財団法人言語交流研究所
ヒッポファミリークラブ
☎(0120) 557-761

住民のための「成年後見制度勉強会」 **無料**



- **と き** 6月12日(金)
午前10時～正午
受け付け：9時30分～
 - **ところ** 飛島村すこやかセンター
 - **内容**
「老後の備え～遺言・死後事務委任について考えませんか?～」
 - **講師** 弁護士 金澤篤志氏
 - **定員** 50人
 - **申込期限** 6月5日(金)
- 問 海部南部権利擁護センター
☎69-8181 FAX69-8180
☒shien@amanankenri.net

第2回クルマの体験イベント **無料**

- **と き**
7月18日(土)
午前9時30分～午後3時30分
入場自由
 - **持ち物** スリッパ
 - **ところ** 愛知自動車整備専門学校
 - **内容**
①複数の自動車メーカーブースを回るスタンプラリー
②ペーパークラフト作り
③水風船ヨーヨー釣り
④ボールすくい
⑤その他、さまざまな楽しい企画ブースを予定
 - **対象者**
中学生、小学生、未就学児とその保護者
 - **主催**
愛知自動車整備専門学校「クルマの体験イベント」実行委員会
 - **後援**
弥富市・弥富市教育委員会
- 問 愛知自動車整備専門学校・体験イベント実行委員会
☎55-7227(代)

令和8年度青少年健全育成推進大会

- **と き**
6月13日(土)午後1時30分～
 - **ところ**
総合社会教育センター
中央公民館ホール
 - **内容**
大会の中で中学校2校の生徒による広島研修の内容を含めた「平和推進プロジェクト」の発表会を行います。本大会はどなたでも参加することができます。
受け付け 午後1時～
(1)式典 午後1時30分～
(2)活動発表 午後2時～
「平和推進プロジェクト」発表者
弥富中学校および弥富北中学校生徒
(3)記念講演 午後2時40分～
「青少年のネット安全・安心講座～みんなのネットモラル塾～」
講師 愛知県が委託する事業者
- 問 市役所生涯学習課
(総合社会教育センター)

月1回開催 **無料** 八穂環境学習教室



- **と き**
8月1日(土)午前9時～正午
 - **ところ**
八穂クリーンセンター
 - **内容**
「ソーラー工作に挑戦」、「施設見学」
ソーラーパネルを使って工作をしよう。工作の後の施設見学は巨大クレーンが見学できます。
 - **対象者**
小学生※対象外の方も参加可
 - **定員**
40人※定員超えの場合は抽選
- 問 海部地区環境事務組合
環境対策室
☎68-6500 FAX68-6700

募 集

海部地区環境事務 組合職員募集



●と き

- (1) 一般方式：7月18日(土)
- (2) SPI方式：7月4日(土)～18日(土)

●と ころ

海部地区環境事務組合

●内 容

令和9年4月採用の海部地区環境事務組合職員採用試験を次のとおり実施します。

●募集職種

技術職(機械、機械(高卒)、電気、電気(高卒)、化学)

●申込期間

6月1日(月)～30日(火)【必着】

●申し込み方法

海部地区環境事務組合総務課で配布しています。なお、組合ホームページからも入手できません。

問 海部地区環境事務組合 総務課
津島市新開町二丁目212番地
☎28-3810

第29回愛知県介護支援 専門員実務研修受講試験

●受験資格

次の①および②に該当する方
①保健・医療・福祉に関する法定資格に基づく業務または特定の相談援助業務の従事期間が通算5年以上であり、かつ、当該業務に従事した日数が900日以上である方

②①の業務に従事している勤務地が愛知県にある方または現在①の業務に従事しておらず、かつ、住所地が愛知県にある方

●願書の配布期間

5月20日(水)～6月24日(水)

●配布場所

- ・市役所
- ・県福祉局高齢福祉課
- ・県福祉相談センター地域福祉課
- ・県民事務所広報コーナー
- ・県社会福祉協議会

●受付期間

5月27日(水)～6月24日(水)

●試験日 10月11日(日)

問 県社会福祉協議会福祉人材センター
介護支援専門員実務研修受講試験係
5月22日(金)～10月11日(日)
☎(052)212-5530
上記期間以外
☎(052)212-5516

第19回愛知県市町村対抗駅伝 競走大会代表候補選手募集!



●と き

12月5日(土)

●内 容

「第19回愛知駅伝」が開催されます。弥富市の代表として、あなたも走ってみませんか。

詳しくは二次元コードからご覧ください。

●申し込み方法

総合社会教育センターで随時受け付けします。

小・中・高校生は保護者の同意が必要です。

練習会の日程などは弥富市陸上競技協会から連絡します。

問 市役所生涯学習課(総合社会教育センター)

ご寄付いただき、 ありがとうございました。

弥富市に

●匿名 様……………金5,000円

社会福祉協議会に

●ひよこ卓球クラブ 様
……………金4,240円

●第13回きんちゃんカップ弥富オープン卓球大会 様
……………金10,000円

●弥富市身体障害者福祉会 様
……………切手

有料広告募集

地元で知名度UP!

”ココ”に『広告』を掲載しませんか?

市ホームページの
バナー広告も募集中▶



詳しくはこちら▼



約18,000部
発行



市内全戸
配布

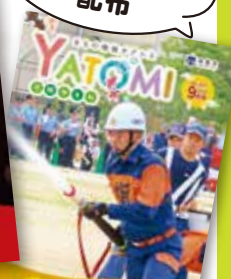

まちの話題



3/3
[火]

ポータブル電源を寄贈していただきました!

木曾岬メガソーラー株式会社様からポータブル電源を2台寄贈していただきました。
こちらは、「目的があってもなくても立ち寄れるワクワクする空間への再生」をコンセプトに、リニューアルオープンを予定している みなとも まちなか交流館において有効に活用していきます。電源を確保できない屋外イベントなどでも、機器を使用することができるようになります。

4/11
[土]

地域づくりと協働の講演会

総合福祉センターで、微笑亭さん太氏をお招きし、「笑って学ぶ協働のまちづくり」をテーマに講演会を開催しました。多くの区長・区長補助員の皆さんにも参加していただくことができ、地域での交流について落語を通じて楽しく学ぶことができました。



防災クイズに挑戦してみませんか?

ちょっと一息
“防災”

問題

普段からできる、台風対策として正しいのはどれか?

答えは下をご覧ください。

① 台風に合わせて、家財道具を高いところにうつす。

② 家具を固定する。

③ 側溝や排水溝の掃除をして水回りをよくする。

③ 日頃から、大雨に備えて自宅の周囲を点検し、路面排水のためには上部に溜まった水や落ち葉がある場合は清掃しておく。地震などで落下してけがをする家財道具を高いところにうつすと、危険性が高まるため、台風が来たら水回りの危険がある場合にも注意。



白鳥小学校



子どもたちの健康で安全な学校生活を守りつつ、充実した教育活動を進められるよう努めています。

野外活動

5年生にとっては初めての宿泊行事でした。海辺の施設に宿泊し、楽しく学習しました。(9月24日・25日)



苦勞して火を起こし、かまどで作ったカレーは最高でした!



夜はキャンプファイヤーで、大いに盛り上がりました。



海岸に出かけ、みんなで貝殻を拾いました。

修学旅行

6年生は奈良と京都へ出かけました。小学校生活、最後の年のかけがえのない思い出になりました。(10月21日・22日)



1日目は、みんなで法隆寺、奈良公園、金閣寺を見学しました。奈良公園では、鹿との距離の近さに驚きました。



2日目は、タクシーで班別活動をしました。北野天満宮や二条城、南禅寺などをそれぞれ見学しました。



和順会館の夕食をみんなでおいしく食べました。余興も楽しみました。

作品展

芸術の秋、全児童の図画工作の作品を校内に一斉に展示して『白鳥美術館』の開館です。力作ぞろいで壮観でした。(11月8日)



体育館には、各学年の立体作品やPTA作品を展示しました。

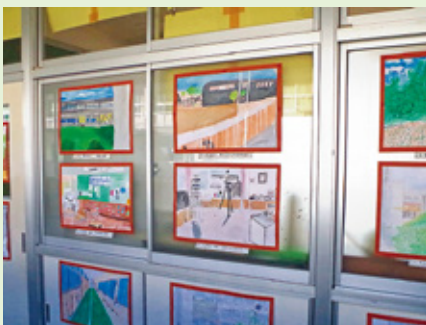

校舎内には、各学年の平面作品を展示しました。



お家の方との鑑賞会では、校内を一緒に観て回りました。



広島研修



波及

【人生に影響を】

毎日食べ物を食べ、人と話し、眠りにつき、また起床する中で、僕たちは社会にどのような影響を与えているのでしょうか。また、あなたは社会に影響を与えたいと思いますか。実際のところ、僕が今から1人で社会を変えよう、社会をより良いものにしよう、といっても全く現実的でないのは目に見えて分かります。でも僕たちの周りの人の考え方や人生に影響を与えることは比較的容易なのではないでしょうか。

そこで、僕の人生に影響を与えた広島研修での体験や経験をレポートにまとめました。

【広島研修】

僕は広島を訪れる際に、戦争や原爆について全くの無知だったというわけではありませんでした。事前学習もありましたし、原爆にはウランやプルトニウムなどが使用されることも知っていました。でも、やはり百聞は一見に如かず、という言葉にもあるとおり、実際に多くの人が亡くなってしまった場所に行き、話を聞くことによって得られる経験がありました。特に印象に残っているのが平和記念資料館です。当時の被爆者の方々が描いた絵や写真を見て、原子爆弾が落とされたその瞬間に、多くの人々の日常が壊されてしまったことの計り知れないつらさや悲しみが感じられました。また、もう二度と原爆によって尊い命が奪われることがないような世の中にしていきたいと強く思いました。

【伝える】

「伝」という漢字は紀元前の中国で作られた言葉で、人から人へと荷物や言葉を受け渡していく様子からこの漢字ができたと言われています。僕は戦争によって亡くなった人々に対しての最大の弔いは「伝える」ことだと思っています。戦争によって尊い命が奪われてしまうことを伝え、原爆によって多くの人々の日常が壊されてしまうことを伝え、戦争の苦しみや当時の人々が負った心の傷を伝え、伝えることによって社会が変わるかもしれないことを伝える。誰かに伝え、その誰かがまた他の誰かに伝える。このように当事者意識を持ちながら言葉を受け渡していくことによって、社会に平和をもたらすことができるのではないのでしょうか。

弥富中学校 いいた 飯田 はるま 悠真

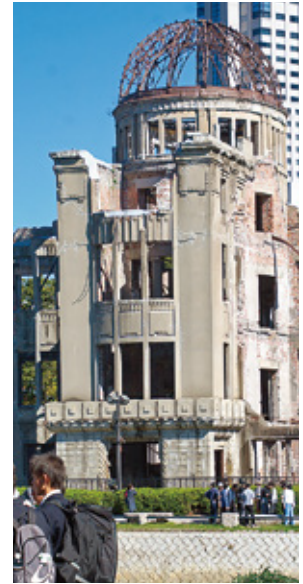

広島での学び

【原爆ドームを見て】

僕は原爆ドームを見て、原爆の怖さを実感しました。鉄筋でできている建物を破壊したからです。被爆後の原爆ドームをどうするかについて、原爆の恐ろしさを思い出したくないから壊すという人と、原爆の恐ろしさを伝えるため後世に残すべきという人たちで、議論になったそうです。その結果、僕たちが見ることができたように、今でも残っており、広島の人たちの思いが伝わりました。

【ガイドさんの話を聞いて】

ガイドさんの話を聞くと、見ているだけでは分からないことがたくさんあり、聞くことができてよかったと思いました。例えば、平和の鐘に描いてある地図には国境がなく、世界の平和を願っていること、原爆供養塔には引き取り手がない7万人の骨があること、平和の灯は核兵器がなくなるまで消さないこと、原爆によって349,246人もの方が亡くなったことなどを学びました。

【被爆ピアノを聴いて】

僕は被爆ピアノの音色を聴いて、一度、とてつもない威力の原子爆弾の被害を受けているのに、ここまでの音色が出ることに感動しました。直す人の技術や、直してほしいと思った人たちが気持ちなどが詰まっているピアノの音色を聴けたことを、とてもうれしく思いました。

弥富中学校 せきやま ひとし 関山 人士



図書館だより

問 図書館 ☎65-1117



ホームページ



X

開館時間

火・水・木・金曜日 午前9時～午後7時
土・日曜日、祝日(月曜日を除く) 午前9時～午後5時

この本、読んでみようかな…? ★今月の注目本★

ひだまりのストリート・ピアノ

著者など/河邊徹

ショッピングモールに置かれた1台のピアノが奏でる「5つの小さな奇跡」のストーリー



覚悟が導いた「わたし」の生き方

著者など/Rashisa 出版

迷いながら自分自身と向き合い、自分らしさを求める15人の女性のストーリー



天国までの記憶列車 ～もう一度あなたに会えたら～

著者など/琴織ゆき

終灯列車に乗り込んだ、記憶の旅に出る男女4人のそれぞれのストーリー



みんなあつまれ！おはなしの会を再開するよ！

6月より新しく「パンダ」が仲間入りすることになりました！ぜひのぞいてみてください！

おはなしの会

- 対象者 幼児～小学校低学年向き
- とき 6月6日(土) [わらべ] 午後3時～3時30分
6月13日(土) [パンダ] 午後3時～3時30分
6月20日(土) [おはなしくまさん] 午後3時～3時30分
- ところ キッズライブラリー(図書館内)
- 内容 絵本や紙芝居の読み聞かせ

- 対象者 乳幼児向き
- とき 6月27日(土) [たんぽぽ] 午前10時～10時30分
- ところ キッズライブラリー(図書館内)
- 内容 絵本やわらべうたによる親子のふれあい

一緒に参加してみませんか？

よつば読書会

- とき 6月13日(土) 午前10時～正午
- ところ オナラウンジ(図書館内)
- テキスト 「にぎやかな落日」(朝倉かすみ/著)
- 内容 1冊のテキストを会員同士で読み、意見や感想を述べ合いながら、読書の領域を広げていきます
- いつでも、どなたでも参加できます。



全国大会出場おめでとう!!

※敬称略 📅日程 📍場所

天皇盃 第37回 全国 車いす駅伝 競走大会



よしむら まさとし
吉村 正年(前ヶ須町)

USA ALL Star Nationals 2026



くろかわ まお
黒川 麻央(鯛浦町)

第48回 全国JOC ジュニア オリンピックカップ 春季水泳 競技大会



きしわだ りお
岸和田 莉央(前ヶ平)

グランディール 音楽 コンクール



あおき さわ
青木 咲和(東中地)

スポーツ 大会結果

第8回ミックス ダブルステニス大会

📅4月12日(日)

📍場所: 水明テニスコート



1

松波 蘭
村田 嘉彦

本選の部



2

中野 愛弓
中野 弘文

コンソレーションの部



1 佐藤 泰浩
新村 詠葉

スポーツ教室に参加しませんか

教室名	とき	ところ	申込期間
バレーボール教室 (小学生)(中学生・一般)	7月22日(水)・29日(水)	総合社会教育センター (アリーナ)	6月2日(火)～30日(火)

受付時間

【火～土曜日】午前9時～午後9時
【日・祝日】午前9時～午後5時

申し込み方法

申込用紙に記入の上、お申し込みください。
※参加費無料

スポーツ大会・教室申込用紙および大会結果は市スポーツ協会ホームページに掲載しています▶



問 市役所生涯学習課(総合社会教育センター)



交通ルールを知ろう、守ろう～ぼく、わたし、必ず止まります～

保育所では年間計画を立て、子ども達に月1回交通安全指導を行っています。道路の正しい歩き方、飛び出しの危険性、信号機の意味などについて散歩や紙芝居などを通して知らせています。また、運動会では年長児が親子で交通安全ゲームをしたり、月1回保護者会による街頭指導を行ったりしています。そして、2月には愛知県警察交通安全教育チーム「あゆみ」の警察官をお招きし、人形劇やクイズを通して交通ルールを教えてくださいました。

子ども達はさまざまな人から交通ルールを学び、散歩に行く時は道路を横断する際の誓いとして、手を挙げて「ぼく、わたし、必ず止まります」と3本指の約束をしてから出かけています。これからも交通事故を防止して子どもの安全を守るために、交通ルールを学ぶ機会を大切にしていきます。



市長の部屋

梅雨入りを迎え、紫陽花が雨に映える美しい季節となりました。日ごとに蒸し暑さが増しておりますが、いかがお過ごしでしょうか。

さて、6月は「衣替え」の時期でもあり、街ゆく人々の装いも軽やかで清々しく感じられます。季節の服を整理する衣替えは、季節の習わしとして平安時代から続く文化でもあります。

しかし昨今は、夏場に冷房の室温を28℃程度に設定し、ノーネクタイ・ノージャケットなど軽装で快適に過ごすライフスタイル「クールビズ」が生活のスタンダードとなっています。

本市職員は、5月から10月末までの間、クールビズで業務に当たっております。ちなみに、スーツスタイルが好きな私は、長袖シャツにジャケットやサマースーツで登庁します。

この時期特有の「梅雨冷え」や、湿気による体調の変化も起こりやすくなります。冷たいものの取りすぎや、朝晩の冷え込みには十分ご注意ください。

結びに、長雨の季節は何かとふさがちですが、雨音を楽しみながら心穏やかに過ごせられるよう願っております。



弥富市長 安藤正明

すくすく SUKU SUKU PLAZA



児童館だより

6月1日～7月10日

ID1000254

★各児童館共通 休館日 日曜日・祝日 開館時間 9:30～18:00

	さくら児童館 ☎65-6191	白鳥児童館 ☎66-1036	栄南児童館 ☎68-6266	弥生児童館 ☎65-8107	大藤児童館 ☎68-4101	東部児童館 ☎52-4611
卓球をしよう (小学生対象)	6月6日(土) 14:00～16:00	6月20日(土) 13:30～15:30	6月15日(月) 16:00～17:00	6月13日(土) 14:00～16:00	6月20日(土) 14:00～16:00	6月20日(土) 14:00～16:00
将棋をしよう (小学生対象)				6月17日(水) 16:00～17:00		
★父の日の プレゼントづくり	6月15日(月)～ 20日(土) ※日時は申込時に要相談 定員 15人	6月11日(木)～ 19日(金) ※日時は申込時に要相談 定員 15人	6月13日(土)13:30～ 6月20日(土)13:30～ 定員 10人	6月15日(月)～ 20日(土) ※定員になり次第締め切り 定員 20人	6月6日(土)～ 13日(土) ※日時は申込時に要相談 定員 20人	6月6日(土)～ 13日(土) ※日時は申込時に要相談 定員 15人
七夕飾りづくり	6月29日(月)～					
七夕会	7月4日(土) 10:30～ 定員なし	7月4日(土) 14:00～ 定員 15人	7月4日(土) 14:00～ 定員 12人	7月4日(土) 幼児10:30～ 小学生13:30～ 定員なし	7月4日(土) 14:00～ 定員なし	7月4日(土) 14:00～ 定員 15人
★じどうかんで あそぼう (1歳児以上～ 未就学児対象) 10:30～11:00	親子で運動遊び			親子でヨガ		
	6月13日(土)	6月6日(土)		7月4日(土)	6月20日(土)	6月27日(土)
	親子でバランスボール					
		7月4日(土)				

※「じどうかんであそぼう」は毎月1回土曜日に行っています。親子で触れ合う時間を楽しんでいただくプログラムです。弥富市在住の方ならどなたでも、どの児童館でも参加できます。お母さんだけでなく、お父さん・おじいちゃん・おばあちゃんも大歓迎です。

※お話しタイムはさくら・大藤・栄南(月曜日)、白鳥・東部は(木曜日)弥生は(土曜日)に行きます。
 ※定員がある行事で、市外の方が参加を希望される場合は、各児童館にお問い合わせください。
 ※★マークのある行事は申し込みが必要です。

子育て支援センター“みんなで子育て”応援します!

ID1000257

子育てに困っていること、悩んでいることありませんか? 子育ての喜びや悩みを分かち合い、一緒に子育てしましょう!

★各支援センター共通 休館日 土・日曜日、祝日 開館時間 9:00～16:00

ひので子育て支援センター ☎66-0008	相談日 月～金曜日	行事
弥生子育て支援センター ☎65-8211	電話相談 9:30～15:30 面接相談 13:30～15:30	なかよしひろば、育児講座、年齢に合わせて、わくわくベビー、キッズ、チャイルド、フレンズを行っています。 ※「わくわくだより」・ホームページを通して情報と日程をお知らせしています。
東部子育て支援センター ☎52-4612	訪問相談 13:30～15:30(要予約) 臨床心理士の個別相談(要予約)	

※詳しくは、各子育て支援センターにお問い合わせください。

ファミリー・サポート・センター 利用会員と協力会員が助け合う組織です ID1000268

「基本事業」、「病児・病後児保育事業」、「産前・産後サポート事業」のご利用は、事前に会員登録が必要です。ただし、「産前・産後サポート事業」のご利用は、まず市役所3階保健センター内市こども家庭センター(☎65-1111)にご相談ください。ファミリー・サポート・センターでは、平日午前9時30分から登録受け付けをしています。登録時に利用方法などの説明をします。

休業日 日曜日、祝日 (土曜日は電話受け付けのみ ☎58-3352)

利用会員入会説明会	6月1日(月)10:00～11:30	ところ/東部子育て支援センター 持ち物/筆記用具・母子手帳
基本事業	保育所の送迎、保護者外出時の預かりなど 曜日や時間、援助内容に合う協力会員が援助を行います。	
病児・病後児保育事業	月～金曜日 8:30～17:00	専用施設 キッズケアルーム「えがお」でお預かりします。(看護師常駐)
産前・産後サポート事業	月～金曜日 9:00～17:00	育児支援・家事支援を行います。※1回につき2時間まで。

※詳しくは、ファミリー・サポート・センターへお問い合わせください。

6月 保健センター だより

☒ 市役所健康推進課(保健センター)(内線 312~317)

母子健康手帳交付

妊娠・出産・子育て期の切れ目ない支援に向けたサービスの説明とお話を伺うため、1時間程度保健師と面談をします。「妊婦のための支援給付」の手続も行います。ご予約の上、保健センターへお越しください。

- **母子健康手帳交付日**
平日午前9時30分～午後3時
- **電話受付時間**
平日午前9時～午後4時
- **持ち物**
 - 妊娠届出書(医療機関が発行したもの)
 - 本人確認ができるもの(マイナンバーカード、運転免許証など)
 - 妊婦本人の振込先が分かるもの(通帳、キャッシュカードなど)

相談

事前に市役所健康推進課へ電話などでご予約ください。

子育て相談	保健師による個別相談
健康相談(生活習慣病・禁煙・ころなど)	
歯みがき相談	歯科衛生士による個別相談
栄養相談	管理栄養士による個別相談

乳幼児健診

乳幼児健診	実施日	受付時間	対象者	内容など	場所
3~4か月児健康診査	2日(火)	13:00~13:40	3~4か月ごろのお子さんを対象に個別通知します。	お子さんの誕生日により、受付時間が異なります。詳しくは個別通知をご覧ください。	保健センター(市役所3階)
1歳6か月児健康診査	22日(月)	13:00~13:50	1歳6~8か月ごろのお子さんを対象に個別通知します。		
2歳児ピカピカ教室	24日(水)	9:10~10:10	2歳1~2か月ごろのお子さんを対象に個別通知します。		
3歳児健康診査	11日(木)	13:00~13:50	3歳0~1か月ごろのお子さんを対象に個別通知します。		
離乳食講習会 ※希望の方は事前に予約が必要です。 3~4か月児健康診査でご案内します。	17日(水)	前期 9:10~9:20	5~6か月ごろのお子さん	・管理栄養士による離乳食の講話、後期のみ歯科講話。	
		後期 10:15~10:30	9か月ごろのお子さん		
ベビー&キッズ計測会	23日(火)	9:30~11:00	未就学児(0~6歳)	身体計測・発育相談・要予約(5日前まで)	
予防接種についてお知らせ	※MR2期・日本脳炎2期・2種混合・ヒトパピローマウイルス感染症予防接種については対象の方へ個別通知をしています。 ※MR1期・水痘は1歳のお誕生日前日から接種できます。			予防接種の詳細はこちら▶ 	

支援事業

詳しくは市ホームページ、市役所健康推進課へお問い合わせください。

助成など	内容	
アピアランスケア支援事業	がんの治療による脱毛や乳房切除に対するアピアランスケア用品(医療用ウィッグ・乳房補整具)購入費用の補助をします。	ID1004827
若年がん在宅療養支援事業	若年がん患者の在宅サービスなどの費用の一部を補助します。	ID1006074
産後ケア事業	産後1年以内の方が、指定医療機関で産後支援を受けられます。(自己負担あり)	ID1003256

歯と口の健康講座 6月号 その526

口臭について

口臭は、自分自身では慣れてしまって分からない場合が多く、周りから指摘されて気付く場合や、周りの方のしぐさから自分に口臭があると思い込んでしまう場合があります。原因は、主にお口の中の舌苔やプラークで、それらが原因の口臭を「生理的口臭」と分類しています。朝起きた時や空腹時、疲労時、緊張して口が渇いたときに感じる口臭、加齢による口臭などが挙げられます。新陳代謝で古くなってはがれた粘膜などのタンパク質を、舌苔やプラークの中にある細菌や微生物が分解すると口臭のもとになるガスが発生します。

一方、全身の健康状態や生活習慣と関連しているものもあり、歯周病などのお口の病気や糖尿病などの全身の病気などによって起こる口臭は「病的口臭」と呼ばれています。

病的口臭でも生理的口臭でも、お口の中をきれいにしてお口の臭いを発生する細菌を減らすことが治療になります。

正しいブラッシングに加え、歯間ブラシやデンタルフロスを使用した歯と歯の間の清掃、舌ブラシを使用した舌磨きを行うことが口臭の軽減には効果的です。入れ歯の方は、入れ歯の清掃も行いましょう。また薬用成分が含まれている洗口剤やタブレット、ガムなども補助的に使うことで口臭予防の効果が期待できます。ただし、自己流での清掃や洗口剤のみの使用では不十分な場合もあるので、口臭が気になる方は歯科医院を受診し専門的な指導やクリーニングを受けましょう。

(海部歯科医師会)



令和8年度 集団検診(バス検診)のご案内



保健センターおよび検診バスで集団検診を実施します。一度に複数の検診を同時に受けることができます。

申込方法

- ◆ウェブ予約 6月9日(火)午前9時～9月30日(水)午後5時
(パソコン・スマホより24時間受付)
- ◆電話予約 6月16日(火)午前9時00分開始
- ◆窓口予約 6月16日(火)午前9時30分開始
※17日以降の予約受付：午前9時～午後4時(土・日曜日、祝日は除く)

集団検診
ウェブ予約



予約・検診当日の持ち物

がん検診・歯周病検診等受診券



申込期間

各検診日の10日前まで(土・日曜日、祝日は除く)
※ただし定員に達した場合は、申込期間内でも申し込みを締め切ります。

注意事項

集団検診は、「がん検診・歯周病検診等受診券」がないと受けられません。申込時にも必要です。

項目 検診種別	対象者	料金		実施日															
		※検診日にご持参ください		7月			8月			9月			10月		11月		12月		1月
		69歳 まで	70歳 以上	16 (木)	29 (水)	30 (木)	8 (土)	23 (日)	28 (金)	12 (土)	13 (日)	24 (木)	25 (日)	30 (金)	30 (月)	15 (火)	17 (木)	19 (火)	
特定健康診査・後期高齢者健康診査	40歳以上の弥富市国民健康保険・後期高齢者医療制度加入者	無料		○	○	○	○	○	○	○	○	○	○					△※2	
30代健診	職場で健診を受ける機会がない30～39歳の方	1,000円		○	○	○	○	○	○	○	○	○	○						
胃がん検診※1	40～79歳の方	1,500円	800円	○	○		○		○		○		○		○				
肺がん検診	40歳以上の方	600円	300円	○	○		○		○		○		○		○				
大腸がん検診	41歳以上の方	500円	300円	○	○		○		○		○		○		○				
	40歳の方	無料																	
前立腺がん検診	50歳以上の男性	800円	400円	○	○		○		○		○		○		○				
子宮がん検診	20歳以上の女性	1,000円	500円			○		○		○			○				○	○	
乳がん検診	40歳以上の女性	1,400円	700円			○		○					○				○	○	
骨粗しょう症検診		700円	500円					○					○					○	
胃がんリスク検診	20～65歳の方 生涯1回	1,200円		○	○	○	○	○	○	○	○	○	○	○	○				
肝炎ウイルス検診	40歳の方	無料		○	○	○	○	○	○	○	○	○	○	○	○				
歯周病検診※3	20～74歳の方	無料		○	○		○		○				○						
オーラルフレイル健診※3	75歳以上の方			○	○		○		○										

※1 胃がん検診は、80歳以上の方は危険防止のため受けられません。個別検診で受けるようお願いいたします。

※2 1月19日(火)は、協会けんぽ愛知支部(被扶養者)の特定健診と市のがん検診を同時に受診できます。申し込み方法など詳細は、10月ごろに協会けんぽから案内を送付する予定です。

※3 歯周病検診・オーラルフレイル健診は、特定健診・後期高齢者健診・30代健診とセットになります。個別(医療機関)で歯周病検診・オーラルフレイル健診をご希望の場合は、お申し出ください。

詳細は、市ホームページまたは「令和8年度弥富市検診ガイド」をご覧ください。

<注意事項>

- ◆検診は午前中に実施します。ご希望の時間帯に予約をお取りできないこともあります。
- ◆申し込みは定員になり次第終了しますが、キャンセル待ちを受け付ける場合もあります。
- ◆申し込みが少なかった場合は、日程や時間を調整させていただく場合があります。
- ◆集団検診会場は徒歩移動や段差が多いため、移動に介助が必要な方や体調・体力に不安がある方は個別検診をお勧めします。
- ◆市では検診をより精度の高い有効なものにするために、検診結果(精密検査含む)の把握を行っていることをご了承ください。



各種相談

市社会福祉協議会 ☎65-8105 海部南部権利擁護センター ☎69-8181

	相談内容	とき	ところ	問い合わせ先・その他
行政・法律・生活	行政相談所	6月10日(水)13:00～16:00	総合福祉センター	市役所総務課(内線446)
	心配ごと相談	6月10日(水)13:00～16:00	総合福祉センター	市社会福祉協議会
	弁護士による法律相談 予	6月10日(水)・25日(木) 13:00～16:00	総合福祉センター	市社会福祉協議会
年金	年金相談日 予	6月4日(木)10:00～16:00 (7月2日分予約開始日)	市役所	予約開始日は、午前9時から 電話予約のみ受け付けます。
		6月15日(月)10:00～16:00 (7月13日分予約開始日)	市役所	
福祉	成年後見制度についての 無料相談 予	6月17日(水)13:30～15:20	市役所	海部南部権利擁護センター
	弁護士による権利擁護や 成年後見についての無料相談 予	6月18日(木)13:00～15:50	十四山支所	海部南部権利擁護センター
	障がいのある方の就業相談 予	毎週火曜日13:00～15:00	市役所	市役所福祉課(内線162・163)
	手話通訳者の設置	毎週水曜日9:00～正午	市役所	市役所福祉課(内線162・163)
結婚	結婚相談 予	6月10日(水)13:00～16:00	総合福祉センター	市社会福祉協議会



平日夜間・休日診療

救急電話相談 医療機関案内	海部南部消防署 ☎52-0119
	海部南部消防署北分署 ☎65-0119
	救急医療情報センター ☎26-1133

休日診療(外科) 日曜日、祝日 午前9時～午後5時

7日(日)	リハビリ整形外科385クリニック(愛西市) ☎69-8150
14日(日)	浅井外科クリニック(あま市) ☎(052)441-8002
21日(日)	あま中川整形外科・手のクリニック(あま市) ☎(052)526-7757
28日(日)	駅前ふじたクリニック(あま市) ☎(052)462-0222

海部地区急病診療所 津島市莪原町字郷西37

受付時間 日曜日、祝日、年末年始 ☎25-5210	
内科・小児科	9:00～11:30 / 13:00～16:30
歯科	9:00～11:30 / 14:00～16:30



納期限

下水道等使用料 4・5月分	6月30日(火)
市県民税・森林環境税1期	



問い合わせ先一覧

施設名	休業日	問い合わせ先
市役所	土・日曜日、 祝日	☎65-1111 FAX 67-4011
十四山支所		☎52-2111 FAX 52-3276
みなともまちなか 交流館	月曜日	☎65-1106 FAX 66-1038
		☎65-4355 FAX 65-1038
		☎65-1117 FAX 66-1038
総合福祉センター	日・月曜日、 祝日	☎65-8103
十四山総合福祉センター		☎52-3800
いこいの里		☎69-1600
総合社会教育センター	月曜日、 祝日の翌日	☎65-0002 FAX 65-1777
TKEスポーツセンター		☎52-2110
白鳥コミュニティセンター		☎67-6021
南部コミュニティセンター		☎68-3919

有料広告

English club BASE ベース
 おしゃれでアットホームな 英会話教室
 ベビーから大人まで、外国人の先生と一緒に英語を楽しんでいます。アシスタントの先生もクラスに入るので安心です。

無料体験レッスン、受付中!!

0567-65-6652
 住 愛知県弥富市市ヶ須町東勘助111-5
 営 (火~金) 13:00~21:00 (土) 10:00~18:00
 休 日月 P 有
 WEB 「弥富英会話」で検索

幼児 シニア 小中高



有料広告

社会福祉法人 愛燦会
特別養護老人ホーム 長寿の里・十四山

介護が必要になったら
 まずはお電話を!

土日祝 見学・相談OK

お問合せはこちら
 弥富市六條町大崎69番地1
TEL 0567-52-3294



有料広告

弥富の方もOK
 近鉄長島駅徒歩8分

**高齢者講習受けるなら
 長島総合自動車学校**

認知機能検査と高齢者講習を同じ日に受けることができます。
 軽自動車での講習も可能です。

よって校、のって校。
ナガシマ。

ご予約は (専用ダイヤル)
0594-88-5533 まで



有料広告

KAZENOKO BASE
 Shujinko co., Ltd.
 チョイソコやとみ 停留所 145番

風の子スクエア内 福Café
 チョイソコやとみ停留所145 KAZENOKO BASE 前

営業時間 8:30~16:00
 モーニング 8:30~11:00
 ランチ 11:30~14:00
 定休日 木曜・金曜日
 ※ザンギの販売は木・金を含めて月曜日~日曜日まで毎日行っています!

株式会社主人公 〒498-0007 弥富市鎌倉町126番地2
 ☎(代)0567-55-8281 ✉info@kazenoko.club



有料広告

弥富市の
特別養護老人ホーム
 にじいろあすなろ

小規模で定員29名
 入居相談受付中!

★ご利用資格★
 ①弥富市に住所がある方
 ②要介護3以上の方

社会福祉法人十和の会
 弥富市森津13丁目6-1
 ☎0567-67-0701



有料広告

体験レッスン随時受付中

ピアノ バイオリン フルート 声楽ボイス トレーニング リトミック 生徒募集中!

小なお子さまから大人の方まで
 初心者・経験者
 楽しく学びたい・専門的に深く学びたい
 どなたでも気軽にどうぞください。

ドレミファ音楽工房
 ☎090-8320-1908
 ✉doremifa-ongaku.koubou@gmail.com
 https://doremifa-music.com

●セントラル教室 イオンタウン近く
 ●桜教室 朝小・海城病院近く
 ●弥生教室 五ノ宮近く
 全教室・全部屋グランドピアノ完備



有料広告

高雄工業株式会社
 「世界基準の品質、そして技術力」

モノづくり
部品大賞
 2023年モノづくり部品大賞 大賞受賞

グループ会社であるTKEが
 大賞を受賞しました!



自動車の重要保安部品となる「パワートレイン関連部品」や「精密機械部品」・「産業用機械部品等」を製造する総合金属加工メーカーです。

グループ会社であるTKE様では自社設備の設計や開発、金属3Dプリンタによる熱処理用加熱コイルの開発、設計、造形も行っておりその技術と品質が高く評価されています。

愛知事業所
 本社: 〒498-0066 弥富市桶3-13-2 ☎0567-68-8149
 海南: 〒490-1402 弥富市五斗山三丁目22 ☎0567-56-6686
 岡山事業所・静岡事業所・海外3事業所(北米、タイ)

この広報紙は再生紙を使用しています。

発行：弥富市企画部人事課
 〒498-8501 愛知県弥富市前ヶ須町南本田335番地
 ☎65-1111 ✉kohon@city.yatomi.lg.jp

市の人口と世帯数
 (令和8年5月1日現在)
 世帯 19,514(+81) 人口 43,318人(+82)
 男 21,906人(+57) 女 21,412人(+25)