



まちの情報オアシス

YATOMI

広報やとみ

 弥富市
Yatomi City

2026
7
No.244



風水害に備えましょう！

🔍 IDでページを探せます！

各記事に掲載のID(7桁の数字)を市ホームページ右上の

サイト内検索 Google 検索

に入力すると、市ホームページ▼該当ページのリンクが表示されます。



- ③ 弥富市夏祭り 2026
- ④ 弥富市の財政状況
- ⑤ 金魚サミット
スペシャルトークショー
- ⑥ 風水害に備えましょう
- ⑩ 猫の飼い主さんへ5つのお願い

📅 今月の表紙
 YaToMi AQUA にいる
 イエローコメントたち

7月生まれの子どもたち
HAPPY BIRTHDAY



にしかわ ひなた 1歳
西川 自葵ちゃん
 いつも癒しの笑顔をありがとう



やまもと そうみ 1歳
山本 壮有海ちゃん
 これからも沢山思い出作りうね



さいの りんか 3歳
斎野 凜華ちゃん
 3歳おめでとう♡だいすき!

👶 **子どもの写真を載せませんか?**

申し込みフォーム▼

- 応募期間 7月1日(水)~7日(火)【必着】
- 対象者 9月生まれで1歳から3歳までの子
- ☎市役所人事秘書課(内線475)

Anniversary
 弥富市制20周年

弥富市夏祭り2026

4万3千人の
 市民全員で

お祝いたい!

市民全ての方が参加者。
 同じ空を見上げ
 その瞬間、弥富市が一つになる。

2026年、弥富市は市制20周年を迎えます。
 この節目の年に、市民みんなで同じ空を見上げ、
 同じ時間を共有できる夏祭りを開催します。
 今年のテーマは、「その瞬間、こころ重ねて。」
 20周年のフィナーレとして、夜空に打ち上がる花火。
 その瞬間、子どもから大人まで、
 弥富市4万3千人の市民全員の想いが、
 ひとつになれば――。
 そんな願いを込めた、市民参加型の記念事業です。
 会場では、地域団体による出店や、
 キッチンカー、ラッキー抽選会、
 子ども向け企画、盆踊り大会などを開催予定。
 弥富市の20年を振り返りながら、次の未来へつなげる一日を
 市民みんなで創り上げます。

2026.7.26(SUN)
 会場:市民グランド
 15:00~20:30

主催:弥富市夏祭り実行委員会
 後援:弥富市・弥富市商工会・弥富市教育委員会・弥富市PTA連絡協議会

本記事の無断転載を固く禁じます。

弥富市の財政状況

市では、毎年2回財政状況を公表しています。これは、市民・事業所の皆さんが納めた税金などが、どのように使われているかをご理解いただき、市政に対するご協力をお願いするものです。

今回は、令和7年度下半期の財政状況をお知らせします。なお、数値は令和8年3月31日現在のものですが、出納整理期間がありますので、決算額とは異なります。

令和7年度予算の令和8年3月31日現在の執行状況は、一般会計の予算現額197億3,877.5万円に対し、収入済額176億312.9万円、支出済額166億7,305.4万円となっています。市債の現在高は、総額239億9,448.3万円で、このうち一般会計の市債現在高は、144億5,621.6万円で全体の60.3%を占めています。

令和7年度一般会計予算現額および執行状況

歳入 予算現額 197億3,877.5万円
収入済額 176億 312.9万円

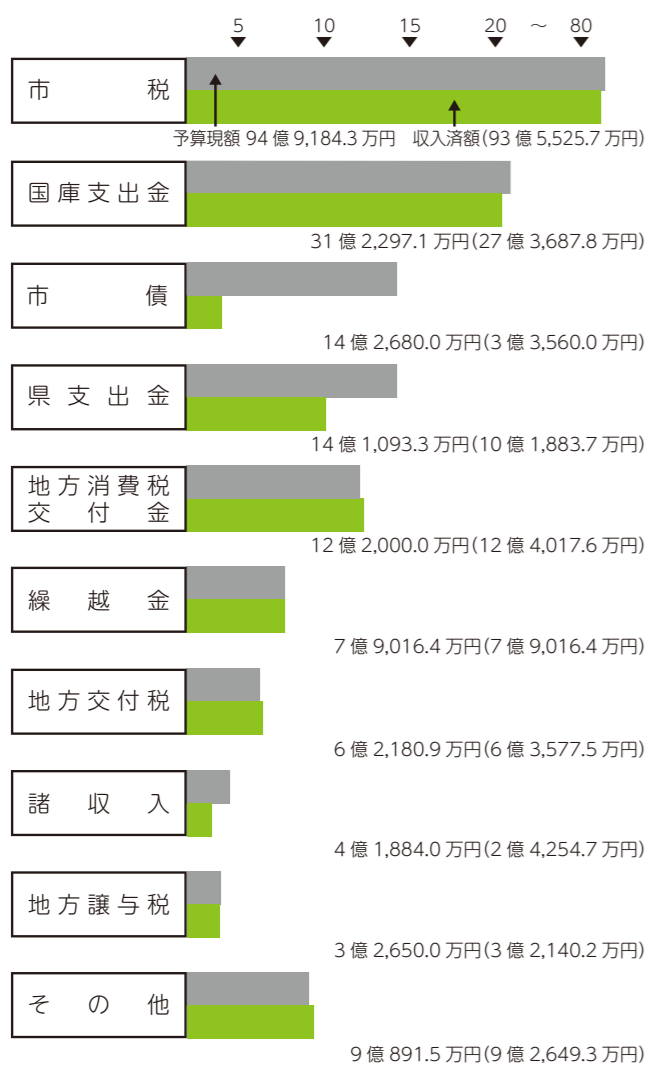

歳出 予算現額 197億3,877.5万円
支出済額 166億7,305.4万円

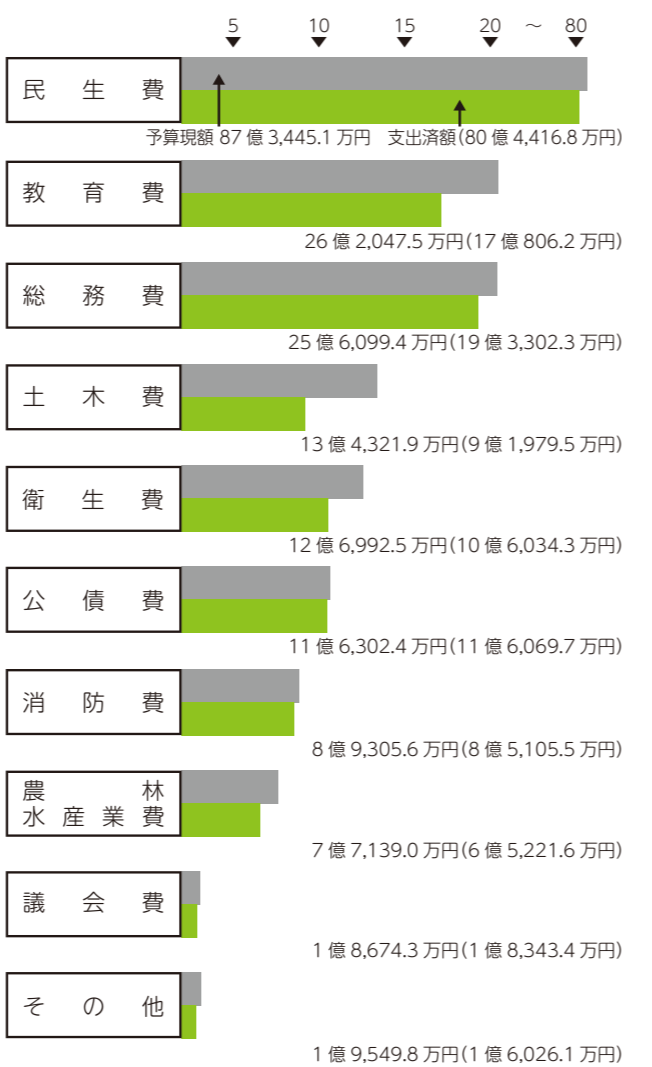

市有財産の状況

土 地	922,560.23 ㎡
建 物	160,731.83 ㎡
有価証券その他 (うち基金)	29億2,744.8万円 (29億1,290.1万円)

市債の状況

●市債現在高 239億9,448.3万円

一 般 会 計	144億5,621.6万円(60.3%)
土地取得特別会計	3億7,130.0万円(1.5%)
下水道事業会計(農業集落排水)	10億7,553.1万円(4.5%)
下水道事業会計(公共下水道)	80億9,143.6万円(33.7%)



芸能界きっての金魚愛好家 照英さんが金魚サミットに！！



令和8年10月3日(土) 開演 午後1時30分 会場 社会教育センター 中央公民館ホール



申し込みはこちらから

※未就学児は保護者の膝上利用可、小学生からは座席が必要です。
 ※ご応募の際にいただいた個人情報は、抽選結果以外では一切使用しません。
 ※当落に関する内容につきましては、お答えいたしかねます。

応募締切日/令和8年8月30日(日) 厳守

抽選結果発表/9月中旬(ご入力いただいたアドレスに送付いたします。)

主催:弥富市観光協会
 問い合わせ先/市役所 まちなか交流課 (内線711)

※照英さんのトークショーをはじめ、様々な企画をご用意しております。
 ※落選された場合でも、中継会場にてご覧いただくことが可能です。

風水害に備えましょう！

 避難所・緊急時避難場所や危険箇所の確認をしましょう！

各種災害のハザードマップを活用し、災害が発生した場合の対応をご家族で話し合っておきましょう。

水防法の改正に伴い洪水ハザードマップを更新し、広報やとみ4月号とともに全戸配布しました。※今回、浸水津波、高潮のハザードマップは配布しておりません。



弥富市
ハザードマップ



主な変更点

- ・対象河川の追加(善太川、宝川、鍋田川、鍋田川東支川、筏川)
- ・避難所、緊急時避難場所の更新
- ・各種情報の更新

市指定避難所・緊急時避難場所

災害協定の締結などにより追加指定される場合があります。最新の情報は二次元コードから。

市指定避難所▶



緊急時避難場所▶



指定施設以外での安全確保

自宅での安全が確保できる場合は、2階以上へ垂直避難を検討しましょう。また災害の危険がない市外の親戚や友人・知人の家などへの避難も検討してください。

非常時用の備蓄を確認しましょう！

避難所、緊急時避難場所では多くの人が集まることから自身の健康、衛生環境確保のための用品が必要となります。また自主避難は原則、飲料水、食糧などの物資の提供は行いません。

洪水ハザードマップ掲載のチェックリストを活用して、非常時に必要な食糧、日用品などを準備しましょう。



ローリングストックで食糧を確保しておきましょう！

普段から少し多めに食料品を買っておいて、使ったら使った分だけ新しく買い足しておくことで、常に一定量の食糧を家に備蓄しておく方法をローリングストックといいます。

古いものから消費して買い足すことで、期限切れを防ぐことができます。いざという時のために、普段から備えておきましょう。

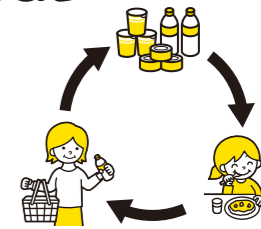

飲料水兼用耐震性貯水槽について

市内6カ所にある飲料水兼用耐震性貯水槽では、40トンの水が衛生的な状態で保存されています。常に水を循環させ水質を保ち、地震発生時に外部の管と遮断して水を確保します。災害時にはこちらの水を飲料水などとして供給しますが、ご自身でも必要な飲料を備蓄しておきましょう。

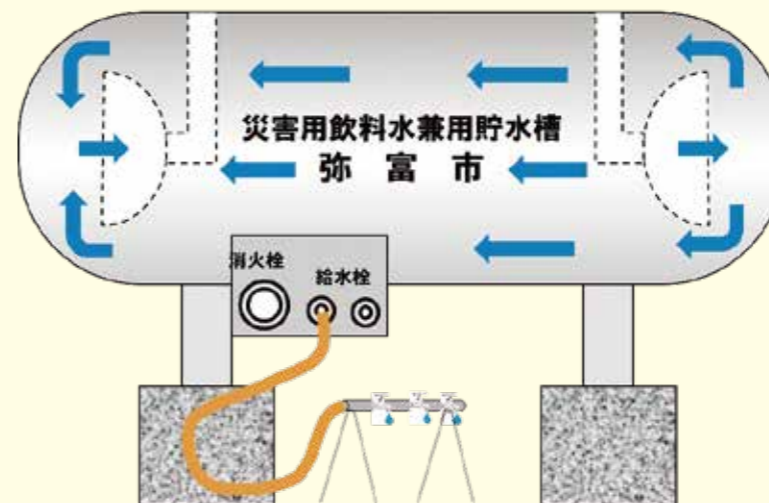

設置箇所

設置箇所

- ・白鳥コミュニティセンター
- ・総合福祉センター
- ・輪中公園
- ・大藤小学校
- ・南部コミュニティセンター
- ・十四山支所

情報を早めに入手しましょう！

手段

同報無線(防災行政無線)

直近の内容を聞き直したい場合

[65 - 8517]におかけください。

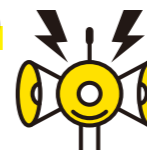

弥富市安全・防災メール

PC・スマートフォンの場合



フィーチャーフォン(ガラケー)の場合



気象庁のサイト「キキクル」

リアルタイムの雨雲の動きや災害危険度を入手可能



その他

- ・テレビ・ラジオ・エフエムななみ・緊急速報メール・市公式X・市公式LINE・Yahoo!防災アプリ・近隣の方との声かけ・広報車両による避難広報・市ホームページ



水害マイ・タイムラインを作成しよう！

水害マイ・タイムラインとは？

水害マイ・タイムラインとは、自分自身がとる防災行動を時間ごとに整理した個人防災行動計画です。

緊急時避難場所、避難所の場所や家族の状況を念頭に置いた計画を立てましょう。台風を想定したタイムラインでは、時間ごとにどのような行動をとるのかを整理します。洪水ハザードマップ掲載のチェックリストを参考にして、家族と話し合い作成しましょう。

マイタイムライン作成例

台風接近
3日前

警戒レベル1 台風が接近

テレビ、インターネットで台風の進路をチェックする。
緊急時避難場所、避難所を確認する。
家の周りに雨風で飛ばされるものがないか確認する。



台風接近
1日前

雨風が強くなる。

家族の予定、居場所を確認する。



台風接近
半日前

警戒レベル2 川の水位が上昇

避難時に必要なものを準備する。

氾濫
5時間前

警戒レベル3相当 河川敷やグラウンドが浸水

避難しやすい服装に着替える。
高齢者などは避難する。

氾濫
3時間前

警戒レベル4相当 川があふれそうになる

全員安全な場所に避難を完了する。



氾濫
発生

警戒レベル5相当 氾濫発生

安全になるまで避難を継続する。

国土交通省のサイト「Webでマイ・タイムライン」からも、手軽にタイムラインを作成することができます。



警報・注意報が大きく変わりました

	河川氾濫	大雨	土砂災害	高潮
警戒レベル5相当	レベル5 氾濫特別警報	レベル5 大雨特別警報	レベル5 土砂災害特別警報	レベル5 高潮特別警報
警戒レベル4相当	レベル4 氾濫危険警報	レベル4 大雨危険警報	レベル4 土砂災害危険警報	レベル4 高潮危険警報
警戒レベル3相当	レベル3 氾濫警報	レベル3 大雨警報	レベル3 土砂災害警報	レベル3 高潮警報
警戒レベル2	レベル2 氾濫注意報	レベル2 大雨注意報	レベル2 土砂災害注意報	レベル2 高潮注意報
警戒レベル1	早期注意情報			

国土交通省水管理・国土保全局と気象庁は、5月29日から新たな防災気象情報の運用を開始しました。

！ 主な変更点

- ・警報などの情報名称に避難行動に対応した警戒レベルの数字を追加【レベル3 大雨警報】
- ・「レベル4 危険警報」、「レベル5 特別警報」の新設

「レベル3 警報」や「レベル4 危険警報」が発表された場合は、市から発令される避難指示などに十分ご留意いただき、早めの避難行動を心がけてください。

警戒レベル5相当が発表されたときには、災害がすでに発生している可能性が高いため、**警戒レベル5相当が発表される前に避難行動**をとるようにしてください。

気象庁ホームページの特設ページ※に、新たな防災気象情報に関する資料が掲載されています。情報が発表された際にどのような行動をとるのか、ご家庭であらかじめ決めていただくようお願いします。



※新たな防災気象情報に関する特設ページ



猫の飼い主さんへ5つのお願い

猫に関する苦情が市民の皆さんから多数寄せられています。苦情の内容は、ふん・尿・鳴き声などの生活環境被害に関するものから動物愛護までさまざまですが、その多くは飼い主の飼い方が原因となっています。

1 屋内で飼いましょう

屋内で飼うことで、周囲に迷惑をかけることなく、事故や感染症から猫を守れ、迷子を防止できるなど、多くの利点があります。



2 不妊去勢手術をしましょう

猫は1年間に20頭以上出産することもあり、すぐに増えてしまいます。子猫を飼育できないのであれば、不妊去勢手術をして、過剰繁殖を防ぎましょう。



3 迷子札をつけましょう

迷子になったときや災害時、交通事故に遭ったときなどに、飼い主が分かるようにしましょう。



4 捨てないでください

猫を捨てることは犯罪です。(1年以下の懲役または100万円以下の罰金)やむを得ず飼うことができなくなったときには、新しい飼い主を見つけましょう。



5 最期まで責任を持って飼いましょう

猫は15年から20年くらいの寿命があります。病気になった、体が弱って世話が大変になったからといって、途中で放棄せず、最期まで責任を持って飼いましょう。



飼い主のいない猫に餌をあげている方へ

飼い猫だけではなく、飼い主のいない猫が苦情の原因となることがあります。飼い主のいない猫にエサを与えると、エサを求めて猫が集まり、ふんや尿、鳴き声などさまざまな迷惑を周囲に及ぼすことがあります。また、新たに子猫が生まれ、結果的に飼い主のいない不幸な猫を増やしてしまうことにもつながります。飼い主のいない猫にエサを与えている方は、その行為によって起こる影響を考え、不妊去勢手術をするなど、地域住民への配慮をお願いします。

TOPICS 01

後期高齢者医療制度に関する2つのお知らせ

問 市役所保険年金課(内線 126・127)

1. 8月から「資格確認書」が新しくなります 有効期限：令和9年7月31日(土)

85歳以上およびマイナ保険証を普段からご利用されていない84歳以下の方

新しい資格確認書の送付について

8月1日(土)から使う新しい資格確認書を、7月中旬から簡易書留(転送不要)でお送りします。

※転送サービスを利用していても転送されません。

新しい資格確認書の色は**オレンジ**です。



●不在の場合

ポストに入る「ご不在連絡票」で再配達を依頼または郵便局で受け取り。

●保管期限を過ぎた場合

市役所保険年金課で受け取り。現在の資格確認書と写真付きの身分証明書が必要。

市役所で直接受け取りたい方

事前に電話などでお申し出ください。

●**申し出期間** 7月1日(水)～8日(水)の平日

●**受取期間** 7月10日(金)～31日(金)の平日

●**受取場所** 市役所保険年金課

※十四山支所では受け取れません

●**持ち物** 現在の資格確認書、写真付き身分証明書など

※代理人が来る場合は、委任状が必要です。申し出時にご相談ください。

医療費の自己負担割合の確認

新しい資格確認書に記載されていますので、必ずご確認ください。

※資格確認書の変更により変わる場合があります。詳しくは同封のパンフレットをご覧ください。

古い資格確認書の取り扱い

8月1日以降は**新しい資格確認書**をお使いください。今お持ちの**青色**のものは、各自で破棄するか市役所または十四山支所へ返却してください。

84歳以下でマイナ保険証を普段から利用している方

「資格情報のお知らせ」を7月中旬から、普通郵便(転送不要なし)で送付。

マイナ保険証の活用を

マイナンバーカードをお持ちの方は、マイナポータルで健康保険証登録をお願いします。

※マイナ保険証があっても、

今回の資格確認書の有効期限は令和9年7月31日です。

2. 令和8年度 後期高齢者医療保険料が決まります

7月中旬に、「後期高齢者医療保険料額決定通知書および納入通知書」を送付します。年間の保険料額と納付方法をご確認ください。

納付方法について

1. 納付書または口座振替(普通徴収)の方
年間保険料を7月～翌年2月の8回に分けて納付

●口座振替

各納期限の末日に引き落とし

●納付書

8期分をまとめて送付(紛失に注意)

納付場所は納付書の裏面に記載あり

2. 年金から天引き(特別徴収)の方

年金の支給時に年金からあらかじめ自動で差し引かれます(年6回)

4月・6月・8月は**前年度2月と同額(仮徴収)**

10月・12月・翌年2月は**確定額一仮徴収額**を分けて納付(本徴収)

※仮徴収と本徴収で金額に差が出ることがあります。

期別	1期	2期	3期	4期	5期	6期	7期	8期
納付月	7月	8月	9月	10月	11月	12月	翌年1月	翌年2月

仮徴収			本徴収		
4月(1期)	6月(2期)	8月(3期)	10月(4期)	12月(5期)	2月(6期)

ご注意

年度途中で加入した方や金額変更があった方は、普通徴収と特別徴収の両方になる場合があります。納入通知書で納付方法を必ずご確認ください。

TOPICS
02

協力会員養成講習会のお知らせ
みんなが子育て応援団！

問 弥富市ファミリー・サポート・センター
☎58-3352
市役所児童課(内線 154)

協力会員になって子育ての援助をしてみようと思う方、援助活動に興味のある方、以前受講したけど、まだ自信が持てない方もぜひご参加ください。
一度に全部受講できなくても大丈夫です。ご都合のよい時間に少しずつ受講してみませんか？

日程

実施日	時間	講習内容
7月29日(水)	9:30～10:00	井戸端会議 ～事業を円滑にするために～ 【講師】ファミリー・サポート・センター アドバイザー
	10:00～11:30	ふあみさぼ栄養室 【講義】～食生活と子どものアレルギー～ 【講師】児童課 管理栄養士
	13:30～15:30	ふあみさぼ保育室 【講義・実技】～保育の心・子どもの遊び～ 【講師】弥富市立保育所 保育士
7月30日(木)	9:30～11:30	ふあみさぼレスキュー 【講義・実技】～子どもの安全～ AEDの使い方など 【講師】海部南部消防署 救急救命士
	13:30～15:30	ふあみさぼ保健センター 【実習】～子どもの世話～ 沐浴、着替え、調乳など 【講義】援助中の心構えと緊急対応 【講師】保健センター 保健師 弥富市子ども家庭センター 母子保健コーディネーター
	15:30～	受講証交付

ところ 市役所3階 保健センター 大会議室A 申し込み方法 電話または窓口 申込期限 7月17日(金)
定員 各20人程度 持ち物 ハンカチまたはタオル、筆記用具

TOPICS
03

多文化共生サポーター
講座(全2回) 無料



問 NPO法人にほんごカムカム
nihongokamukamu@gmail.com

第1回 やさしい日本語でコミュニケーション！

とき 7月25日(土) 午後1時30分～3時30分
ところ 総合社会教育センター
内容 ・多文化共生ってどういうこと？
・多文化共生って何をやる？
・「やさしい日本語」ってどんな日本語？
対象 多文化共生に関心のある方または地域団体

第2回 日本語カフェ・防災

とき 8月2日(日) 午前10時～正午
ところ 総合社会教育センター
内容 弥富市の防災について学んだ後、「やさしい日本語」を使って外国人住民と日本人住民と一緒に防災について話し合います。
対象 第1回講座の受講者、災害について学びたい外国人住民

申し込み方法 二次元コード
申込期限 7月19日(日)
※令和8年度地域づくり補助金活用事業

TOPICS
05

令和8年度 申請免除の受け付けが
始まります

問 中村年金事務所 国民年金課
☎(052)453-7200
自動音声案内「2」番を押した後、
もう一度「2」番を押してください。

失業や所得の減少などにより保険料の納付が経済的に難しい場合、未納のままにせず、「国民年金保険料免除・納付猶予制度」の手続きを行ってください。※学生の方は学生納付特例制度をご利用ください。

保険料免除制度

所得が少なく、本人・世帯主・配偶者の前年所得が一定額以下の場合、保険料の全額または一部が免除されます。

保険料納付猶予制度

20歳～50歳未満の方で、本人・配偶者の前年所得が一定額以下の場合、保険料の納付を後払いにできる制度です。

免除となる所得の目安(申請する年度の前年所得で審査されます。)

扶養人数	・全額免除 ・納付猶予	一部納付		
		1 / 4納付	半額納付	3 / 4納付
3人扶養(ご夫婦、お子さん2人)	172万円	202万円	242万円	282万円
1人扶養(ご夫婦のみ)	102万円	126万円	166万円	206万円
扶養なし	67万円	88万円	128万円	168万円

※上記の所得の目安は、標準的なモデルを基に計算しています。所得の種類や控除額などによって免除に該当しない場合もあります。

免除となる申請期間 7月分から翌年6月分まで

前年所得を審査する必要性から、申請は毎年必要です。
(継続審査希望のある方で、全額免除または納付猶予の承認を受けた方は、申請手続不要です。)
※過去の期間については、申請日から原則2年1カ月前までさかのぼって申請できます。

申請手続

- 受付期間 7月1日(水)から
- 申請窓口 市役所保険年金課・十四山支所
- 持ち物 ・本人確認できるもの(マイナンバーカード・運転免許証など)
・基礎年金番号の分かるもの
・失業などを理由とするとき:雇用保険被保険者離職票または雇用保険受給資格者証など

保険料は追納できます

国民年金保険料の免除または納付猶予を受けた期間があると、保険料を全額納めたときに比べ、老齢基礎年金の年金額が少なくなります。
承認された期間の保険料は、10年以内であればさかのぼって納めること(追納)ができます。
ただし、納める保険料は3年度目以降、加算額が上乗せされます。
老齢基礎年金の減額を防ぐためにも、なるべく早めに追納するように心掛け、満額の年金に近づけましょう。
※一部免除を受けた期間に、残りの納付すべき保険料を納付していない場合は、追納できません。
追納は申し込みが必要ですので、詳しくはお問い合わせください。

TOPICS
04

三世同居・近居のための
住宅取得等を支援します



問 市役所市民協働課(内線432・433)
ID 1007106

条件

- ・令和8年4月1日以降に工事・購入の契約をしていること
- ・地域コミュニティ(自治会など)に加入していること
- ・親世帯は1年以上前から市内に居住していること
- ・子世帯は、新築など契約をした日前1年間に於いて、三世同居していないこと
- ・子世帯が市内在住の場合は、賃貸住宅からの転居であること
- ・子世帯は、18歳に達する日以降の最初の3月31日までの間にいる子ども(妊娠中でも可)がいること など

補助金額 住宅の新築・購入・改築・リフォーム費用
上限20万円

対象者 新たに住宅の新築・購入・改築・リフォームをし、申請日の6カ月前までに三世同居または近居を開始した世帯

申込期限 令和9年2月26日(金)

申し込み方法 申請書と必要書類を市役所市民協働課窓口へ提出

TOPICS
06

企業版ふるさと納税による寄付を
いただきました

弥富市 企業版ふるさと納税

検索

問 市役所企画政策課(内線463)

ID 1006086

共英製鋼株式会社

(名古屋事業所所在地:海部郡飛島村大字新政成字末之切809-1)



共英製鋼株式会社 名古屋事業所様(鉄鋼業)から市に対し、企業版ふるさと納税として50万円のご寄付をいただき、4月15日、市役所市長公室で感謝状の贈呈を行いました。

この度いただきました寄付金は、市の地方創生の取組を進め、活力あるまちづくりのため、有効に活用させていただきます。



(本社:名古屋市名東区
亀の井三丁目 200 番地)



ウイング株式会社様(ディスプレイ業)から市に対し、企業版ふるさと納税として100万円のご寄付をいただき、5月8日、市役所市長公室で感謝状の贈呈を行いました。

TOPICS
07

弥富市男女共同参画
審議会委員を募集します



問 市役所市民協働課(内線432)
ID 1005993

男女共同参画社会の実現を目指し、男女共同参画の推進に関する重要事項を調査審議する弥富市男女共同参画審議会に参加していただける委員を公募します。

- 募集人数** 若干名
 - 任期** 原則として、令和8年10月(予定)から2年間
 - 報酬** 会議1回につき5千円
- ※応募資格、選考方法につきましては、市ホームページでご確認ください。

申込期間・期限
7月1日(水)~7月31日(金)
(郵送の場合7月31日(金)当日消印有効)

申し込み方法
応募申込書を市役所市民協働課へ持参、郵送、またはメールにて提出
(応募申込書は市役所市民協働課備え付けまたは市ホームページよりダウンロードできます)

TOPICS
08

TKEスポーツセンター
トレーニング7月講習会

問 TKEスポーツセンター
(十四山スポーツセンター) ☎52-2110

トレーニング室をご利用いただくには、初回に無料のトレーニング講習会(器具説明など)を受講いただく必要があります。なお、小学生以下のご利用はできません。

トレーニング室利用料 大人 400円・中学生 200円

日程	1回目	2回目
3日(金)	②	③
4日(土)	②	③
5日(日)	①	②
7日(火)	②	③
11日(土)	②	③
12日(日)	①	②
15日(水)	②	③
18日(土)	②	③
19日(日)	①	②
23日(木)	②	③
25日(土)	②	③
26日(日)	①	②
31日(金)	②	③

- とき**
①10:00~
②14:30~
③18:30~
- 所要時間**
1時間半程度
- 持ち物**
運動のできる服装、上履き
- 申し込み方法**
電話または窓口

※予定は変更になる場合があります。

2026
7
くらしの情報

お知らせ

カラオケの利用終了について

カラオケ設備のリース期間満了に伴い、10月31日をもって総合福祉センター、十四山総合福祉センターおよびいこいの里のカラオケのご利用を終了いたします。

- 問 総合福祉センター
☎65-8103
十四山総合福祉センター
☎52-3800
いこいの里 ☎69-1600

愛知県在宅重度障害者手当の支給額改定について

愛知県在宅重度障害者手当の支給額が令和8年4月より改定されました。この金額は8月定時支払い分から反映されます。

	令和7年度 (月額)	令和8年度 (月額)
1種	15,500円	15,950円
2種	6,750円	6,950円

問 市役所福祉課(内線162)

住民のための成年後見制度勉強会 無料



- とき**
8月22日(土)
午前10時~正午
(受け付け:午前9時30分~)

ところ
蟹江町産業文化会館
4F大会議室

内容
「母の老い支度~健康で病まないで上手に死ぬために...母の壮絶な老い支度~」

- 講師**
渡辺 哲雄氏
- 定員**
100人(事前申し込みが必要)

申込期限
8月14日(金)
問 海部南部権利擁護センター
☎69-8181 FAX 69-8180
✉shien@amanankenri.net

寝具洗濯乾燥消毒
サービスを実施します

- とき**
8月、12月(予定)

対象者
・おおむね65歳以上のひとり暮らし高齢者の方
・要介護3~5(介護保険法)の認定を受けた方
・身体障がい者1・2級の方

自己負担分の費用
世帯の前年度分の市民税に応じて、0円~300円

申込期限 7月17日(金)

申し込み方法
市役所介護高齢課および十四山支所に備え付けの申請書に必要事項を記入の上、お申し込みください。

※実施日などは申請された方へ後日連絡します。

問 市役所介護高齢課(内線174)
十四山支所



有料広告

地域社会に貢献する会社
AMENITY LIFE
■本社
〒498-0028 愛知県弥富市銅浦町中六
94-1
光触媒酸化チタンコーティング施
工
産業廃棄物処理業
ナノゾーンコートによる安心・安全の空間ケアサービスから
建物解体・地元企業様の廃棄物処理に至るまで快適な環境を創造します

有料広告

いかなるトラブルも即解決!
水回りや生活の安心・安全を
お届けします
Canal associa カナルアソシエ株式会社
トイレ・排水管の詰りから、水や電気のトラブルまで
〒498-0014 愛知県弥富市五明四丁目 66 番地
TEL 0567-65-2285 FAX 0567-65-2299
0120-152-285

医療費のお知らせ（医療費通知）

市国民健康保険に加入している被保険者全員の医療機関で受診した医療費を記載した「医療費のお知らせ」を世帯主へ送付しています。

●送付時期および対象となる診療月

医療費通知は、年6回、偶数月の月末ごろに発送しています。
4月発送：1月・2月診療
6月発送：3月・4月診療
8月発送：5月・6月診療
10月発送：7月・8月診療
12月発送：9月・10月診療
翌年2月発送：11月・12月診療
受診者がいない場合は送付されません。

原則再交付はしませんので、届いたら大切に保管してください。

●確定申告で医療費控除をする場合は領収書を大切に

- ・11月と12月診療分については、翌年2月中旬以降に発送します。
- ・医療費通知の請求遅れなどで記載されない場合があります。
- ・未記載の自己負担額は領収書が必要なため、領収書はすぐ捨てずに保管してください。

☎市役所保険年金課
(内線 122・123)

8月からの国民健康保険「資格確認書」、「資格情報のお知らせ」

資格確認書(簡易書留)が届く方

8月1日以降、新しい「資格確認書」を使用してください。

有効期限：令和9年7月31日

資格情報のお知らせ(普通郵便)が届く方

マイナンバーカードを使って受診してください。

70歳未満の方は負担割合の変更がないので、「資格情報のお知らせ」を送りません。

国民健康保険税に未納のある方

7月下旬に別途案内をお送りします。

70～74才までの方

自己負担割合が記載された「資格確認書」または「資格情報のお知らせ」が届きます。

☎市役所保険年金課
(内線 122・123)

介護保険負担限度額認定証の更新

●介護保険負担限度額認定とは？

要介護(要支援)認定を受けている方で所得の低い方が介護保険施設への入所または短期入所された際にかかる食費・居住費を軽減する制度。

介護保険負担限度額認定証は毎年7月31日が有効期限です。8月以降も認定を希望される方は更新の手続が必要です。

●申請が不要な方

- ・8月1日以降に施設サービスや短期入所の予定がない方
- ・適用要件が明らかに該当しない方

●適用要件

- ・本人および世帯全員が住民税非課税であること(別世帯の配偶者も含む)
- ・預貯金などが一定額以下

☎市役所介護高齢課(内線172・173)

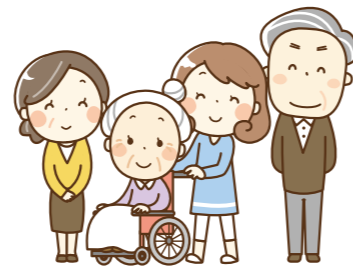

福祉のマークをご存じですか？



●オストメイトとは

がんなどで人工肛門・人工膀胱を造設している排泄機能に障がいのある障がい者のことをいいます。

このマークは、オストメイトのための設備(オストメイト対応のトイレ)があることおよびオストメイトであることを表しています。

このマークを見かけた場合には、身体内部に障がいのある障がい者であることおよびその配慮されたトイレであることをご理解の上、ご協力をお願いします。

☎市役所福祉課(内線162)

人権擁護委員の紹介

人権擁護委員は法務大臣から委嘱された民間の方々です。地域の皆さんから人権相談を受け問題解決のお手伝いをしたり、人権について関心を持ってもらえるよう啓発活動を行っています。

令和8年4月現在、弥富市の人権擁護委員は以下の方々です。

- 竹川 彰氏
- 飯田 一氏
- 児玉 日佐美氏
- 小坂井 恒子氏
- 堀田 栄隆氏
- 横井 貞光氏
- 百合草 京子氏
- 亀井 美喜代氏

☎市役所福祉課(内線164)

ペットの熱中症に注意！

犬や猫は密な毛に覆われており、汗腺が足の裏などにしかありません。汗をかかない動物の体温調節は、血流の対流や呼吸による放熱がメインです。そのため、動物は体温調節が苦手、特に暑さに弱いです。ペットの熱中症に注意しましょう。

予防方法

日中の散歩は控え、早朝や夜の散歩に切り替えましょう。

室内で飼っている場合は、風通しに気をつけましょう。

外で飼っている場合は日よけを設置し、日陰に行けるようリードを長くするなど、直射日光を避ける工夫をしましょう。

新鮮な水をいつでも飲みたいだけ飲めるようにしましょう。

短時間でも車の中にペットを残すことは大変危険なためやめましょう。

☎市役所環境課(内線7020)



有料広告

今話題の！楽譜が読めなくても弾ける
てがるで楽しい カリンバ
シニア世代に大人気!!

別名:親指ピアノと言われる楽器
親指を刺激することは脳が若返ると言われています
※83歳までの生徒さんが在籍、男性の方もいらっしゃいます!

月2回 グループ・個人レッスンあり
場所:弥富市五之三町

コン・モート ピアノ教室
連絡先: 090-8200-0377
myutamari@hotmail.com

有料広告募集

地元で知名度UP!

“ココ”に『広告』を掲載しませんか?

市ホームページの
バナー広告も募集中▶



詳しくはこちら▼



約18,000部
発行



市内全戸
配布

一宮西港道路に関する都市計画基本方針(案)および環境影響評価方法書の縦覧と説明会

縦覧

●期 間

7月7日(火)～8月7日(金)
(土・日曜日・祝日を除く)

●と き・と ころ

愛知県都市計画課
(午前8時45分～午後5時30分)
市役所都市整備課
(午前9時～午後4時)

●意見書の提出

縦覧の内容について意見のある方は、7月7日(火)～8月21日(金)までに愛知県知事宛での意見書を持参、郵送(必着)またはあいち電子申請・届出システムにより提出することができます。

<持参または郵送先>

愛知県 都市・交通局 都市基盤部 都市計画課(愛知県庁本庁舎5階)
〒460-8501 名古屋市中区三の丸三丁目1-2
(受付時間 平日午前8時45分～午後5時30分)

説明会

●と き

7月18日(土)午後2時～

●と ころ

総合社会教育センター中央公民館ホール

☎「内容について」

愛知県都市計画課
☎(052)954-6515

「会場について」

市役所都市整備課
(内線264・265)

公安系公務員の受験をお考えの皆さまへ



警察、消防、刑務、自衛隊など、公安系公務員の受験をお考えの方、どんな仕事なのか興味のある方

現役の公安系公務員が仕事の魅力、やりがい、福利厚生など、分かりやすくご説明します。

詳細は二次元コードからご覧いただけます。

●と き

7月11日(土)
午後1時30分～4時30分
(入場1時～)

●と ころ

津島市文化会館小ホール
名鉄津島駅から徒歩約10分
お車でご来場の方は、同施設駐車場をご利用ください。

●対象者

公安系公務員に興味のある方(高校生以上)およびその同伴者

●参加機関

中部矯正管区名古屋拘置所、防衛省自衛隊、愛知県警察、海部地域各消防機関(予定)

☎自衛隊愛知地方協力本部一宮地域事務所

一宮市大江2丁目1-18ワキタビル2階(一宮市役所向)
☎(0586)73-7522



催しもの

フリースペース「なごみの会」



●と き

7月25日(土)
午後1時30分～3時30分

●と ころ

総合福祉センター 附属棟2階多目的室

●内 容

「こころが疲れているな」「不安になっている」など精神的に疲れている方や、「誰かに話を聞いてほしい」「居場所を作りたい」と考えている方、仲間やボランティアとお茶を飲みながらゆっくりとした時間を過ごしませんか。雰囲気分からない方や参加を迷っている方はお電話ください。

●料 金 100円

●主 催

弥富市社会福祉協議会
精神保健福祉ボランティア「きんぎょ草」

☎弥富市社会福祉協議会

☎65-3724

子ども囲碁教室生徒募集!

●と き

2026年7月・8月・9月
毎週土曜日
午前9時～10時30分

●と ころ

白鳥コミュニティセンター

●内 容

・囲碁の基本ルール
・対局練習
・礼儀や集中力を育てる学習

●対象者

弥富市在住の小学生

●定 員

12人

☎囲碁同好会白鳥

幹事 戸谷義夫
☎(090)9184-8832

脳若トレーニング教室(介護予防教室) 無料

●と き

回数	開催日
第1回	8月6日(木)
第2回	8月20日(木)
第3回	9月10日(木)
第4回	9月17日(木)
第5回	10月8日(木)
第6回	10月22日(木)
第7回	11月12日(木)
第8回	11月26日(木)
第9回	12月10日(木)
第10回	12月24日(木)
第11回	1月7日(木)
第12回	1月21日(木)
第13回	2月4日(木)
第14回	2月25日(木)
第15回	3月11日(木)

●と ころ

総合福祉センター 2階 研修室

●内 容

タブレット端末を使い、楽しく脳を活性化する「脳若トレーニング」に運動を組み合わせた教室を行います。実施前後に評価測定を行います。楽しく介護が必要にならない身体づくりをしてみませんか。※タブレット端末の準備や購入は不要です。

●講 師

(株)オズワールド 西島直樹氏

●対象者

65歳以上の方

●定 員 24人

●申込期間

7月13日(月)～

●申し込み方法

7月13日(月)午前10時から市役所3階大会議室A・Bで整理券を配布し、午前10時15分に受け付けを開始します。※受付開始時刻に定員を超えた場合は抽選。※初参加を優先。

☎市役所介護高齢課(内線174)

高齢者福祉票の作成にご協力を!

市では高齢者の見守りを目的として、高齢者福祉票を整備しています。6月から随時、担当地区の民生委員が昨年度までに福祉票を作成した方を訪問するとともに、新たにおおむね75歳以上のひとり暮らしの方、およびおおむね80歳以上の高齢者のみの世帯を訪問し、本人の意向を確認して福祉票を作成します。福祉票は高齢者の緊急時、関係者との連絡などに活用しますので、作成にご協力をお願いします。

☎市役所介護高齢課

(内線174・175)

第2回クルマの体験イベント

●と き

7月18日(土)
午前9時30分～午後3時30分

●と ころ

愛知自動車整備専門学校

●内 容

- ①複数の自動車メーカーブースを回るスタンプラリー
- ②ペーパークラフト作り
- ③水風船ヨーヨー釣り
- ④ボールすくい
- ⑤その他、さまざまな楽しい企画ブースを予定

●持ち物

スリッパ

●対象者

中学生、小学生、未就学児とその保護者

●主 催

愛知自動車整備専門学校「クルマの体験イベント」実行委員会

●後援

弥富市・弥富市教育委員会

☎愛知自動車整備専門学校・体験イベント実行委員会

☎55-7227(代)

夏休みの宿題をしよう 習字教室受講生募集

●と き

7月22日(水)・23日(木)
午前9時30分～11時30分
※応募多数の場合は午後開催も行います

●と ころ

弥富市高齢者生きがいセンター2階多目的室

●内 容

夏休みの日誌の宿題など(習字)(持ち物)
習字道具・筆記用具・習字紙・新聞紙

●講 師

奥山 巧氏

●対象者

小学3年生～中学3年生

●定 員

10人前後

●料 金

1,200円(2日間) ※1日の参加でも1,200円です。

●申込期間

7月1日(水)～ ※定員になり次第締め切ります

●申し込み方法

電話

●主 催

弥富市シルバー人材センター

☎弥富市シルバー人材センター

☎65-5515

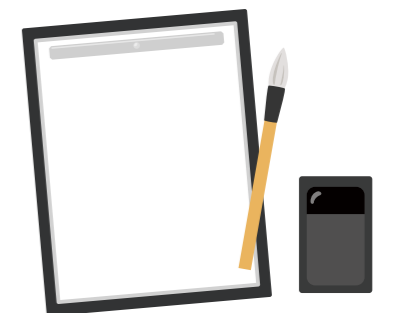

夏休み親子下水道教室

無料

- と き**
7月24日(金)
午前の部
午前9時30分～11時30分
午後の部
午後1時30分～3時30分
- と ころ**
日光川下流浄化センター(弥富市上野町2-28)
- 内 容**
親子で浄化センターを見学し、下水道の仕組みを学びませんか?
・浄化センターの見学
・顕微鏡観察「微生物をさがせ!」
・科学工作など
- 持ち物**
動きやすい服装・運動靴、帽子など、タオル、上履き持参(大人用スリッパの用意はありません。)
※状況により延期または中止になる場合があります。
- 対象者**
小学生とその保護者
- 定 員**
各20人(先着順)(定員になり次第締め切ります)
- 申込期間**
7月6日(月)～23日(木)
午前10時～午後4時(土・日曜日、祝日を除く)
- 申し込み方法**
電話
☎日光川下流浄化センター
☎68-6162



聞こえの心配な乳幼児をお育ての保護者の皆さんへ

- と き**
相談は、随時行っています。まずはお電話ください。相談は無料です。
 - 内 容**
・**教育相談**
聞こえに関する悩みや子育てへのアドバイスをを行います。
・**乳幼児教室**
聞こえや聞こえによることばの障がいのあるお子さまと保護者を対象にした個別の支援を行います。
(2歳児は、週1回の集団指導も行っています。)
・**進路相談**
難聴のお子さまの進路相談を受け付けています。
- ☎愛知県立一宮聾学校
一宮市大和町苅安賀字上西之杵30 幼稚部主事 小岩 恭典
☎(0586) 45-6000
☎(0586) 43-4462 (対象校区 尾張・海部地域)

精神保健福祉ボランティア等研修会

- と き**
7月30日(木)
午後2時から4時まで
 - と ころ**
愛知県津島保健所(津島市橘町4丁目50-2)
 - 内 容**
精神保健福祉ボランティアに興味のある方を対象に研修会を開催します。
 - 対象者**
精神保健福祉ボランティア活動に興味のある方
 - 定 員**
20人(先着順)
 - 申込期間・期限**
7月16日(木)までに愛知県津島保健所 健康支援課
- ☎愛知県津島保健所 健康支援課
☎26-4137

創業セミナー

無料

～あなたの「夢」応援します!～

- と き**
7月19日(日)・8月23日(日)
午後1時～5時30分 全2回
 - と ころ**
みなともまちなか交流館
3階ホール
 - 内 容**
【講座内容】
第1回「経営/人材育成」
・事業のイメージを具体化する創業計画づくり
・創業に必要な人事や労務の基礎知識
第2回「販路開拓/財務」
・売れる仕組みと顧客のつくり方
・お金で困らない資金調達と資金繰り
 - 講 師**
中小企業診断士
 - 対象者**
創業を予定している方、創業後間もない方
 - 定 員** 先着30人
 - 申込期限**
7月10日(金) 締切
 - 申し込み方法**
二次元コード▶ 
 - 主 催**
弥富市商工会、大治町商工会、蟹江町商工会、飛島村商工会、海部南部地区商工会連絡協議会
 - 後 援**
弥富市、大治町、蟹江町、飛島村、(株)日本政策金融公庫
- ☎弥富市商工会
☎65-3100
📍1002650

介護に関する入門的研修

無料

- と き**
基礎講座
9月17日(木)
午後1時30分～4時30分
入門講座
9月30日(水)・10月7日(水)・14日(水)
午前9時30分～午後4時30分
※各講座のみの受講も可能
 - と ころ**
津島市文化会館
津島市藤浪町三丁目89番地10
 - 内 容**
介護に興味・関心があり勉強したい方または介護事業所で働いてみたい方を対象とした基礎講座(3時間)+入門講座(6時間×3日)の演習を交えた入門的な研修を実施します。研修終了後は、あいち介護サポーターバンクに登録し、条件が合致した場合に介護事業所で就業も可能です。
 - 対象者**
県内在住で介護に関心のある高校生以上の方
 - 申し込み方法**
市役所設置のチラシまたはあいち介護サポーターバンク運営事務局ホームページ参照
- ☎あいち介護サポーターバンク運営事務局
☎(0800) 200-4415
平日午前9時～午後5時30分
📍1004315



平和について考えてみませんか

無料



- と き**
8月7日(金)
午前10時～11時
 - と ころ**
市役所3階 大会議室
 - 内 容**
戦後80周年を迎え、戦争の記憶を直接知る世代が減少する今、戦争の語り手の方をお招きし、戦争体験についての講演会を開催します。この機会に改めて、戦争の悲惨さと平和の尊さに耳を傾けてみませんか。
 - 定 員**
50人
 - 申込期間**
6月30日から7月31日まで
 - 申し込み方法**
電話または二次元コード 
 - その他**
(パネル展などの開催)
市役所1階 市民プラザで「戦争と原爆パネル展」の開催と弥富市の中学生が平和学習を学んだことをまとめた作品を広島研修の映像とともに展示します。
期間は7月31日(金)から8月17日(月)まで【土、日曜日・祝日を除く】
- ☎市役所福祉課
(内線164・165)



[不定期開催]ぽればれおしゃべり会

無料



- と き**
毎月開催日が異なるため最新情報は二次元コードから確認をお願いします。
 - と ころ**
みなともまちなか交流館2階 マルチルーム
 - 内 容**
子どものかんしゃくやこだわりが強くて大変、気持ちを打ち明ける場がない、発達について指摘を受けただけどうしたらいいかわからない、情報交換をしたい、などはありませんか?ぽればれおしゃべり会は、お子さんの発達に不安のあるママ同士のおしゃべり会です。同じ状況のママ同士で日々の気持ちを吐き出し合い、共感し合うことで、『ひとりじゃない』と思える、そんな居場所を目指しています。
- ※申し込み不要(途中入室・途中退室可)
- 対象者**
お子さんの発達に不安のある方(診断の有無は問いません)
 - 主 催**
ぽればれの会
 - 後 援**
弥富市
- ☎二次元コードよりお願いします。

八穂環境学習教室

無料



- と き**
9月5日(土)
午前9時30分～11時30分
 - と ころ**
八穂グリーンセンター
 - 講座名**
レッツリユースエコ布ぞうり作り
 - 内 容**
シャツや服の布を使って、履き心地が良い布ぞうりを編もう。
 - 対象者**
小学生(対象外の方も参加可)
 - 定 員**
40人(事前予約制で定員超えの場合は抽選)
- ☎海部地区環境事務組合 環境対策室
☎68-6500
☎68-6700

募 集

学習支援ボランティア募集

- と き**
毎週日曜日 午後1時～3時
(不定期にお休みがあります)
 - と ころ**
総合社会教育センター
 - 内 容**
外国にルーツを持つ小中学生の教科学習を手伝ってくれる人を募集します。
高校生・大学生も大歓迎!
 - 共 催**
弥富市、NPO法人にほんごカムカム
- ☎NPO法人にほんごカムカム
公式LINEよりお問い合わせください。



セントレア親子サマースクール参加者募集!

- と き** 8月3日(月)
午前の部:午前9時(午後0時30分解散予定)
午後の部:午後1時(午後4時30分解散予定)
 - と ころ**
中部国際空港セントレア 第1ターミナルビル1階 ウェルカムガーデン
 - 内 容**
セントレアってどんなところ? 大きな飛行機だけじゃない! どんなお仕事があるのかな? セントレアのびっくり豆知識が盛りだくさん!
空港を陰で支えている税関や海上保安庁のお仕事を学び、見学や体験ができます。また、普段なかなか味わうことができな機内食風お弁当の提供もあります。
 - 対象者**
海部地区在住の小学校3年生から6年生までの小学生とその保護者
※児童のみの応募は不可
 - 定 員**
合計80人(40組)※応募者多数の場合は抽選
 - 料 金**
1組500円(交通費、駐車場代は別途必要)
※機内食風お弁当代です。
 - 申込期限**
7月17日(金)
 - 申し込み方法**
二次元コード▶
 - 主 催**
中部国際空港海部地区連絡会 協力:名古屋税関中部空港税関支署・海上保安庁中部空港海上保安航空基地・名古屋エアーターミナル株式会社
- ☎市役所企画政策課(内線463)
📄1007128

令和9年度海部南部消防組合職員採用候補者募集

- 第1次試験日時**
9月20日(日)
午前8時30分～
(第2次試験10月下旬)
 - と ころ**
海部南部消防組合消防署
 - 採用人数** 若干名
 - 採用職** 消防職
 - 受験資格**
【年齢・学歴】
平成13年4月2日以降に生まれ、学校教育法に基づく高等学校以上を卒業した者または令和9年3月卒業見込み
【身体要件】
消防職員として必要な身体的適性を有する
 - 申込期間**
7月22日(水)～8月21日(金)
午前9時～午後5時
※土・日曜日、祝日を除く
※郵送は8月21日(金)必着
 - 申し込み方法**
受験申込書および履歴書に必要事項を自筆で記入し、本人が海部南部消防組合消防本部総務課へお持ちいただくか、郵送してください。
※様式は、海部南部消防組合ホームページからダウンロードできます。
- ☎海部南部消防組合消防本部総務課
海部郡飛島村大宝五丁目182番地
☎52-3149

救命講習会参加者募集

誰もがいつ、どこで病気やけがなどで倒れるかわかりません。倒れている人には一刻も早い救命処置が必要です。そこにいるあなたにしか救えない命があります。ぜひこの講習会に参加して心肺蘇生法を学びましょう。

普通救命講習I(3時間コース)

- と き**
7月19日(日)
午前9時～正午
- と ころ**
海部南部消防組合消防署(飛島村)
- 内 容**
・成人を対象にした心肺蘇生法
・AEDの使用方法
・止血法
※講習修了者には、修了証を発行します。
- 対象者**
小学5年生以上で市内に在住または在勤の方
- 定 員** 32人
- 申込期限**
7月10日(金)
- 申し込み方法**
電話
☎海部南部消防組合消防本部消防課
☎52-3111 ☎52-3114



「親と子のみなと見学会」参加者募集!

- と き**
8月18日(火)
午前10時45分～11時45分
 - 内 容**
取扱貨物日本一を誇る名古屋港の機能・役割などを理解し、よりいっそう港への関心を持っていただけるよう、市内在住の親子を名古屋港へ招待いたします。
①名古屋港内海上見学(港務艇に乗船)
②名古屋港水族館見学(入場券配布による自由見学)
※例年、4施設(水族館、ポートビル展望室、博物館、南極観測船ふじ)をご見学いただきましたが、今年度はアジア・アジアパラ競技大会開催準備に伴い、水族館のみの見学となります。
 - 受付時間**
午前10時30分～10時45分
 - 受付場所**
ポンツーン(名古屋港ポートビル横浮棧橋)
 - 対象者**
市内在住の小学生およびその保護者(保護者2名まで)※未就学児、中高生は参加できません。
 - 定 員**
50人
※応募者多数の場合は抽選
 - 料 金**
無料(交通費、駐車場代、昼食は実費)
 - 申込期限**
7月17日(金)まで
 - 申し込み方法**
二次元コード▶
- ☎市役所企画政策課(内線463)

市民俳句大会開催のお知らせ

- 投句期間**
7月1日(水)～8月31日(月)
 - 投句方法**
投句箱に備え付けの投句用紙に必要事項を記入し、投句箱へ投函。
 - 投句箱設置場所**
市役所本庁舎、図書館、総合社会教育センター、総合福祉センター、白鳥コミュニティセンター、南部コミュニティセンター、十四山福祉センター、十四山支所
 - 表彰式**
11月7日(土)午前10時～総合社会教育センター2階 第2会議室
※受賞者には個別にご案内します。
 - 主 催**
弥富市文化協会
- ☎文化協会事務局
(市役所生涯学習課総合社会教育センター)

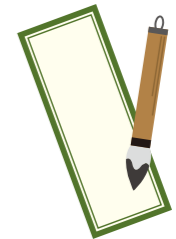

ご寄付いただき、ありがとうございました。

弥富市に

- 弥富市交通指導員会 様
.....金122,909円
- 株式会社ヤマナカ 様
.....金42,914円

社会福祉協議会に

- 弥富市女性の会 様
.....金30,000円
- 森津文化財保存会 様
.....金9,300円



スマートフォン用 携帯電話用

開館時間
火・水・木・金曜日 午前9時～午後7時
土・日曜日、祝日(月曜日を除く) 午前9時～午後5時

この本、読んでみようかな…? ★今月の注目本★

楽しい金魚の飼い方
著者など/長尾 桂介

老舗金魚店による金魚の飼い方の手引書!長く元気に育てるコツを紹介します!



昭和型のマネジメントは本当にもう通用しないのか
著者など/田島 ヒロミ

昭和時代の会社の状況や当時の中間管理職のあり方を振り返り、令和時代に求められるマネジメントについて解説します!

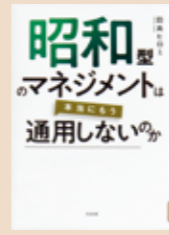

日本懐かし夏休み大全
著者など/辰巳出版

昭和時代の夏の定番を写真で紹介!いつの間にか、心は少年少女時代にタイムスリップ…!?



みんなあつまれ!

おはなしの会

- 対象者 幼児～小学校低学年向き
- とき 7月4日(土) [わらべ] 午後3時～3時30分
7月11日(土) [パンダ] 午後3時～3時30分
7月18日(土) [おはなしくまさん] 午後3時～3時30分
- ところ キッズライブラリー(図書館内)
- 内容 絵本や紙芝居の読み聞かせ

- 対象者 乳幼児向き
- とき 7月25日(土) [たんぽぽ] 午前10時～10時30分
- ところ キッズライブラリー(図書館内)
- 内容 絵本やわらべうたによる親子の触れ合い

一緒に参加してみませんか?

よつば読書会

- とき 7月11日(土)午前10時～正午
- ところ オトナラウンジ(図書館内)
- テキスト 「銀河鉄道の夜」(宮沢賢治 / 著)
- 内容 1冊のテキストを会員同士で読み、意見や感想を述べ合いながら、読書の領域を広げていきます

返却ポストについて 市役所1階休日夜間入口内に臨時設置してました返却ポストは、7月1日(水)に撤去します。みなともまちなか交流館正面入口前の返却ポストをご利用ください。

課題図書取り扱いについて

第72回青少年読書感想文全国コンクール課題図書について、少しでも多くの方にご利用いただくため、**7月1日(水)～8月30日(日)**の間中は以下のとおり利用制限させていただきます。ご理解、ご協力をお願いします。

- | | |
|-------------------------------|---|
| 貸出冊数 1人1冊まで | 予約 1人1冊まで(対象の児童・生徒本人のみ)
※2冊以上の予約およびホームページ、OPACでの予約はできません。 |
| 貸出期間 2週間以内(貸出延期は行いません) | 予約をするときは、図書館カウンターで手続きしてください。 |
| 貸出対象者 小学生以上
高校生以下 | 予約された本の取り置き期間は、連絡後3日間(休館日を除きます)です。
期間を過ぎた場合はキャンセルします。 |



第72回青少年読書感想文全国コンクール 課題図書一覧

小学校低学年の部(1・2年生)

- まこちゃんとコトバロボ
- なにかいいことあった?
- ララのまほうのことば
- たねはいのちのおわりとはじまり

小学校中学年の部(3・4年生)

- まだまだここから
- それからぼくはひとりで歩く
- おいしいお米をつくりたい! : ゆうちゃん、小学生で農家に弟子入りしました
- 宇宙でウンチ: みんなの知らない宇宙トイレのひみつ

小学校高学年の部(5・6年生)

- ポジション!
- リヒト!
- ミシユカ
- キミの一步アフリカ: ソウを食べるにはひと口ずつ

中学校の部

- 君の火がゆらめいている
- チーム・テスならだじょうぶ
- リュウグウの砂に挑む: チームで小惑星のサンプルを分析

高等学校の部

- スウィッシュ!
- ノアハム・ガーデンズの家
- 平和のうぶごえ: 「原爆の子」として生きた80年



全国大会出場おめでとう!!

※敬称略 日程 場所

第56回 日本少年野球春季全国大会



きたで だいき 北出 大希(鯛浦町)

グランディール音楽コンクール



いづか ことね 井深 琴音(鯛浦町)

第23回全国ホープス選抜卓球大会



いぬかい ゆな 犬飼 友菜(神戸)

スポーツ大会結果

第21回軟式野球大会

5月10日(日)
文化広場 市民グラウンド



HOPE'S



中京マクリーズ



Arrows

スポーツ教室に参加しませんか

大会名	日時	ところ	申込期限
空手道教室 (少年少女体力づくり秋季)	9月4日(金)～10月17日(土) 金・土各7回	TKEスポーツセンター (柔剣道場)	7月28日(火)～ 8月25日(火)

受付時間 【火～土曜日】午前9時～午後9時
【日・祝日】午前9時～午後5時

申し込み方法 申込用紙に記入の上、お申し込みください。
※参加費無料

スポーツ大会・教室申込用紙および大会結果は市スポーツ協会ホームページに掲載しています▶



市役所生涯学習課(総合社会教育センター)

市長の部屋



- 7月に入り、いよいよ夏本番を迎え、日差しも日増しに強くなってまいりましたが、皆さまお変わりありませんでしょうか。
- 7月1日、「みなともまちなか交流館」が全館リニューアルオープンいたします。これからは、市民活動の“マッチング”拠点として、多世代が日常的に集う“サードプレイス”として、地元の魅力を広める“情報発信の場”としてご活用いただければ幸いです。
- さて、弥富市の夏といえば、なんといっても「金魚」です。日本一の産地として、当地域は木曾川下流の水郷地帯にあり、その水量と土質は金魚の育成に最適です。今年も、鮮やかに彩られた弥富金魚が、多くの皆さまの涼と癒しを届けてくれることを願っております。
- また、7月は、七夕や夏祭りなど、いろいろと行事が開催される季節でもあります。感染症対策や熱中症予防には十分にご留意いただきながら、地域の絆を深める素敵な夏をお過ごしください。
- 本市といたしましても、引き続き、市民の皆さまが安全で安心して暮らせるまちづくりに全力で取り組んでまいります。暑い日が続きますが、健康第一にお過ごしください。

弥富市長 安藤正明

児童館だより

7月1日～8月10日

ID1000254



★各児童館共通 休館日 日曜日・祝日 開館時間 9:30～18:00

	さくら児童館 ☎65-6191	白鳥児童館 ☎66-1036	栄南児童館 ☎68-6266	弥生児童館 ☎65-8107	大藤児童館 ☎68-4101	東部児童館 ☎52-4611
卓球をしよう (小学生対象)	7月4日(土) 14:00～16:00	7月18日(土) 13:30～15:30	7月13日(月) 16:00～17:00	7月11日(土) 14:00～16:00	7月18日(土) 14:00～16:00	7月18日(土) 14:00～16:00
将棋をしよう (小学生対象)				7月15日(水) 16:00～17:00		
七夕飾りづくり	6月29日(月)～					
★七夕会	7月4日(土) 10:30～ 定員なし	7月4日(土) 14:00～ 定員 15人	7月4日(土) 14:00～ 定員 12人	7月4日(土) 幼児10:30～ 小学生13:30～ 定員なし	7月4日(土) 14:00～ 定員なし	7月4日(土) 14:00～ 定員 15人
★じどうかんで あそぼう (1歳児以上～ 未就学児対象) 10:30～11:00	親子でうんどうあそび					
	親子でバランスボール					
		7月4日(土)		8月1日(土)		
★児童館鑑賞会 夏のイベント	7月25日(土)14:00～ 行います。友だち誘って見に来てね。 ※整理券は、6月27日(土)～各児童館で配布(なくなり次第締め切ります。)と ころ: みなともまちなか交流館3階 大会議室1・2(市役所 南隣) 入場無料/定員120人					

※お話しタイムはさくら・大藤・栄南(月曜日)、白鳥・東部は(木曜日)弥生は(土曜日)に行います。
※定員がある行事で、市外の方が参加を希望される場合は、各児童館にお問い合わせください。
※★マークのある行事は申し込みが必要です。

子育て支援センター“みんなで子育て”応援します! ID1000257

子育てに困っていること、悩んでいることありませんか? 子育ての喜びや悩みを分かち合い、一緒に子育てしましょう!

★各支援センター共通 休館日 土・日曜日、祝日 開館時間 9:00～16:00

ひので子育て支援センター ☎66-0008	弥生子育て支援センター ☎65-8211	東部子育て支援センター ☎52-4612
相談日 月～金曜日	電話相談 9:30～15:30 面接相談 13:30～15:30	訪問相談 13:30～15:30(要予約) 臨床心理士の個別相談(要予約)
行事	なかよしひろば、育児講座、年齢に合わせて、わくわくベビー、キッズ、チャイルド、フレンズを行っています。 ※「わくわくだより」・市ホームページを通して情報と日程をお知らせしています。	

※詳しくは、各子育て支援センターにお問い合わせください。

ファミリー・サポート・センター 利用会員と協力会員が助け合う組織です ID1000268

「基本事業」、「病児・病後児保育事業」、「産前・産後サポート事業」のご利用は、事前に会員登録が必要です。ただし、「産前・産後サポート事業」のご利用は、まず市役所3階保健センター内市こども家庭センター(☎65-1111)にご相談ください。ファミリー・サポート・センターでは、平日午前9時30分から登録受け付けをしています。登録時に利用方法などの説明をします。

休業日 日曜日、祝日 (土曜日は電話受け付けのみ☎58-3352)

利用会員入会説明会	7月28日(火)10:00～11:30	ところ/ひので子育て支援センター 持ち物/筆記用具・母子手帳
基本事業	保育所の送迎、保護者外出時の預かりなど 曜日や時間、援助内容に合う協力会員が援助を行います。	
病児・病後児保育事業	月～金曜日8:30～17:00	専用施設 キッズケアルーム「えがお」でお預かりします。(看護師常駐)
産前・産後サポート事業	月～金曜日9:00～17:00	育児支援・家事支援を行います。※1回につき2時間まで。

※詳しくは、ファミリー・サポート・センターへお問い合わせください。

7月 保健センターだより

問 市役所健康推進課(保健センター)(内線 312～317)

母子健康手帳交付

妊娠・出産・子育て期の切れ目ない支援に向けたサービスの説明とお話を伺うため、1時間程度保健師と面談をします。「妊婦のための支援給付」の手続きも行います。ご予約の上、保健センターへお越しください。

- 母子健康手帳交付日 平日午前9時30分～午後3時
- 電話受付時間 平日午前9時～午後4時
- 持ち物
 - ☑妊娠届出書(医療機関が発行したもの)
 - ☑本人確認ができるもの(マイナンバーカード、運転免許証など)
 - ☑妊婦本人の振込先が分かるもの(通帳、キャッシュカードなど)

相談

事前に市役所健康推進課へ電話などでご予約ください。

子育て相談	保健師による個別相談
健康相談(生活習慣病・禁煙・こころなど)	
歯みがき相談	歯科衛生士による個別相談
栄養相談	管理栄養士による個別相談

乳幼児健診

乳幼児健診	実施日	受付時間	対象者	内容など	場所
3～4か月児健康診査	7日(火)	13:00～13:40	3～4か月ごろのお子さんを対象に個別通知します。	お子さんの誕生日により、受付時間が異なります。詳しくは個別通知をご覧ください。	保健センター(市役所3階)
1歳6か月児健康診査	13日(月)	13:00～13:50	1歳6～8か月ごろのお子さんを対象に個別通知します。		
2歳児ピカピカ教室	22日(水)	9:10～10:10	2歳1～2か月ごろのお子さんを対象に個別通知します。		
3歳児健康診査	2日(木) 23日(木)	13:00～13:50	3歳0～1か月ごろのお子さんを対象に個別通知します。		
離乳食講習会 ※希望の方は事前に予約が必要です。 3～4か月児健康診査でご案内します。	15日(水)	前期 9:10～9:20 後期 10:15～10:30	5～6か月ごろのお子さん 9か月ごろのお子さん	・管理栄養士による離乳食の講話、後期のみ歯科講話。	保健センター(市役所3階)
ベビー&キッズ計測会	28日(火)	9:30～11:00	未就学児(0～6歳)	身体計測、発育相談、要予約(5日前まで)	

予防接種についてお知らせ ※MR2期・日本脳炎2期・2種混合・ヒトパピローマウイルス感染症予防接種については対象の方へ個別通知をしています。
※MR1期・水痘は1歳のお誕生日前日から接種できます。

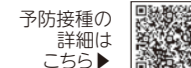

支援事業

詳しくは市ホームページ、市役所健康推進課へお問い合わせください。

助成など	内容	
アピアランスケア支援事業	がんの治療による脱毛や乳房切除に対するアピアランスケア用品(医療用ウィッグ・乳房補整具)購入費用の補助をします。	ID1004827
若年がん在宅療養支援事業	若年がん患者の在宅サービスなどの費用の一部を補助します。	ID1006074
産後ケア事業	産後1年以内の方が、指定医療機関で産後支援を受けられます。(自己負担あり)	ID1003256

歯と口の健康講座 7月号 その527

舌痛症について

舌の痛みは、口内炎や火傷などの明らかな原因があって生じる場合もあれば、見た目には問題がないのに痛みやヒリヒリした違和感が生じる場合もあります。

このような肉眼的に異常所見のない舌の痛みを舌痛症と呼びます。舌痛症は特に中高年の女性に多く、「舌が焼けるように痛い」「ヒリヒリする」「違和感が続く」といった症状がみられます。

舌痛症の原因は一つとは限らず、はっきり特定できないことも少なくありません。ストレスや不安、緊張などの心の状態、女性ホルモンの変化、加齢による唾液の減少、鉄分やビタミン不足、歯や入れ歯の刺激、歯科治療後の違和感などが関係していると考えられています。また、口の乾きや味覚に異常を感じるなどの症状を伴うこともあります。

舌痛症の診断では、まず口の中をよく調べ、炎症や感染症、腫瘍などの病気がないかを確認します。必要に応じて血液検査を行い、全身の病気が関連していないかも調べます。

治療は原因によってさまざまですが、栄養状態の改善や口の乾きへの対策、刺激になる部分の調整などが基本です。症状が強い場合は薬を使った治療や精神面のケアが必要となる場合もあります。

舌痛症は代表的な歯科心身症の一つとも考えられており、歯科以外の科との連携が必要となることもあります。舌に痛みを生じた際は、まず歯科や耳鼻咽喉科など専門機関で肉眼的に異常がないかを診査し、舌痛症と診断された場合は医師や歯科医師と相談しながら、焦らず向き合うことが大切です。(海部歯科医師会)



がん検診 受診には「がん検診・歯周病健診等受診券」が必要です。届いていない方は、市役所健康推進課へお問い合わせください。

個別がん検診 ID1000227
がん検診(胃・肺・大腸・前立腺・子宮・乳がん)・肝炎ウイルス検診:申込期間中に、希望の医療機関で直接予約を取り、検診票を受け取って受診ください。

検診場所 海部医師会等指定医療機関および海南病院(子宮・乳がん) **検診期間** 10月31日(土)まで
持ち物 がん検診・歯周病検診等受診券、マイナ保険証など、検診料 **申込期限** 各医療機関により異なります。*海南病院は10月9日(金)まで
*胃がん検診の内視鏡検査は、2年に1度の隔年受診です。
今年度受けると、翌年度は胃がん検診(内視鏡検査、バリウム検査とも)を受けることはできません。

集団がん検診(バス検診) ID1005986
保健センターおよび検診バスにて集団検診を実施します。一度に複数の検診を同時に受けることができます。

申し込み方法 *お手元に「がん検診・歯周病検診等受診券」をご用意の上、お申し込みください。
ウェブ予約 9月30日(水)午後5時まで(パソコン・スマホより24時間受付)
電話・窓口予約 平日午前9時から午後4時まで(土・日曜日、祝日を除く)



申込期間 各検診日の10日前まで(土・日曜日、祝日を除く平日)
*ただし定員に達した場合は、申込期間内でも申し込みを締め切ります。
日程 料金や注意事項は、広報やとみ6月号や市ホームページなどでご確認ください。

総合がん検診(海南病院での健康診査) ID1005987
定員に空きがありましたので、追加募集をする予定です。詳細は広報やとみ9月号をご覧ください。
申問 市役所健康推進課(内線 315・316)

健康増進コラム 熱中症予防のために

暑さを避ける

室内では

- ・扇風機やエアコン温度を調節
- ・遮光カーテン、すだれ、打ち水を利用
- ・こまめな水分・塩分補給
- ・WBGT値 ※も参考に

※WBGT値:人体と外気との熱のやり取り(熱収支)に着目し、気温、湿度、日射・輻射(ふくしゃ)、風の要素を基に算出する指標です。環境省のホームページ(熱中症予防情報サイト)に、観測値と予想値が掲載されています。

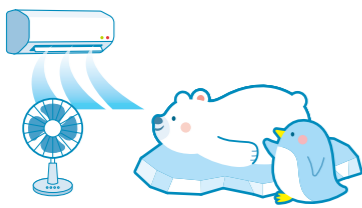

外出時には

- ・日傘や帽子の着用
- ・日陰の利用、こまめな休憩
- ・気温が上がる日は、外出の時間帯や経路を工夫する

からだの蓄熱を避けるために

- ・通気性のよい、吸湿性・速乾性のある衣服を着用する
- ・保冷剤、氷、冷たいタオルなどで、からだを冷やす



熱中症の症状に気づく

体内に熱がこもることによってさまざまな症状がみられます

めまい、生あくび、大量の発汗、筋肉痛、筋肉のこむら返り、気分が悪い、頭痛、吐き気、倦怠感



熱中症が疑われる人を見かけたら?

①涼しい場所へ

エアコンが効いている室内や風通しのよい日陰など、涼しい場所へ避難させる

②からだを冷やす

衣服をゆるめ、からだを冷やす(特に、首の回り、脇の下、足の付け根など)

③水分補給

水分・塩分、経口補水液などを補給する

! 自力で水が飲めない、意識がない場合は、すぐに救急車を呼びましょう!



各種相談

市社会福祉協議会 ☎65-8105 海部南部権利擁護センター ☎69-8181

	相談内容	とき	ところ	問い合わせ先・その他
行政・法律・生活	行政相談所	7月8日(水)13:00~16:00	総合福祉センター	市役所総務課(内線446)
	心配ごと相談	7月8日(水)13:00~16:00	総合福祉センター	市社会福祉協議会
	弁護士による法律相談 予	7月8日(水)・23日(木)13:00~16:00	総合福祉センター	市社会福祉協議会
	司法書士による相続に関する登記手続 予	7月15日(水)13:00~15:00	総合福祉センター	市社会福祉協議会
年金	年金相談日 予	7月2日(木)10:00~16:00(8月6日分予約開始日)	市役所	予約開始日は、午前9時から電話予約のみ受け付けます。
		7月13日(月)10:00~16:00(8月17日分予約開始日)	市役所	
福祉	成年後見制度についての無料相談 予	7月15日(水)13:30~15:20	市役所	海部南部権利擁護センター
	弁護士による権利擁護や成年後見についての無料相談 予	7月16日(木)13:00~15:50	十四山支所	海部南部権利擁護センター
	障がいのある方の就業相談 予	毎週火曜日13:00~15:00	市役所	市役所福祉課(内線162・163)
	手話通訳者の設置	毎週水曜日9:00~正午	市役所	市役所福祉課(内線162・163)
結婚	結婚相談 予	7月8日(水)13:00~16:00	総合福祉センター	市社会福祉協議会



平日夜間・休日診療

救急電話相談	海部南部消防署 ☎52-0119
医療機関案内	海部南部消防署北分署 ☎65-0119
	救急医療情報センター ☎26-1133

休日診療(外科) 日曜日、祝日 午前9時~午後5時

5日(日)	脳神経外科のぞみクリニック(あま市) ☎(052)443-5533
12日(日)	森整形外科クリニック(あま市) ☎(052)445-5050
19日(日)	もりや整形外科(あま市) ☎(052)445-3711
20日(祝)	そぶえ整形外科弥富 ☎67-5010
26日(日)	服部整形外科皮フ科(弥富市) ☎65-1200

海部地区急病診療所 津島市莪原町字郷西37

受付時間	日曜日、祝日、年末年始 ☎25-5210
内科・小児科	9:00~11:30 / 13:00~16:30
歯科	9:00~11:30 / 14:00~16:30



納期限

固定資産税2期 介護保険料2期	国民健康保険税1期 後期高齢者医療保険料1期	7月31日(金)
--------------------	---------------------------	----------



問い合わせ先一覧

施設名	休業日	問い合わせ先
市役所	土・日曜日、祝日	☎ 65-1111 FAX 67-4011
十四山支所		☎ 52-2111 FAX 52-3276
みなともまちなか交流館	月曜日	☎ 65-1106 FAX 66-1038
		☎ 65-4355 FAX 65-1038
		☎ 65-1117 FAX 66-1038
総合福祉センター	日・月曜日、祝日	☎ 65-8103
十四山総合福祉センター		☎ 52-3800
いこいの里		☎ 69-1600
総合社会教育センター	月曜日、祝日の翌日	☎ 65-0002 FAX 65-1777
TKEスポーツセンター		☎ 52-2110
白鳥コミュニティセンター		☎ 67-6021
南部コミュニティセンター		☎ 68-3919

有料広告

English club BASE ベース
おしゃれでアットホームな 英会話教室
ベビーから大人まで、外国人の先生と一緒に英語を楽しんでいます。アシスタントの先生もクラスに入るので安心です。

無料体験レッスン、受付中!!

☎ 0567-65-6652
住 愛知県弥富市前ヶ須町東勘助111-5
営 (火～金) 13:00～21:00 (土) 10:00～18:00
休 日月 P 有
WEB 「弥富英会話」で検索

幼児
ベビー
小中高
シニア



有料広告

社会福祉法人 愛燦会
特別養護老人ホーム 長寿の里・十四山

介護が必要になったら
まずはお電話を!

土日祝 見学・相談OK

お問合せはこちら
弥富市六條町大崎69番地1
TEL 0567-52-3294



有料広告

弥富の方もOK
近鉄長島駅徒歩8分

**高齢者講習受けるなら
長島総合自動車学校**

認知機能検査と高齢者講習を同日に受けることができます。
軽自動車での講習も可能です。

よって校、のって校。
ナガシマ。

ご予約は (専用ダイヤル)
0594-88-5533 まで



有料広告

KAZENOKO BASE
Shujinko co., Ltd.
チョイソコやとみ 停留所 145番

風の子スクエア内 福Café
チョイソコやとみ停留所145 KAZENOKO BASE 前

営業時間 8:30～16:00
モーニング 8:30～11:00
ランチ 11:30～14:00
定休日 木曜・金曜日
※ザンギの販売は木・金を含めて月曜日～日曜日まで毎日行っています!

株式会社主人公 〒498-0007 弥富市鎌倉町126番地2
☎(代)0567-55-8281 ✉info@kazenoko.club



有料広告

弥富市の
特別養護老人ホーム
にじいろあすなろ

小規模で定員29名
入居相談受付中!

★ご利用資格★
①弥富市に住所がある方
②要介護3以上の方

社会福祉法人十和の会
弥富市森津13丁目6-1
☎0567-67-0701



有料広告

体験レッスン随時受付中

ピアノ バイオリン フルート 声楽ボイス トレーニング リトミック 生徒募集中!

小なお子さまから大人の方まで
初心者・経験者
楽しく学びたい・専門的に深く学びたい
どなたでも気軽にどうぞください。

ドレミファ音楽工房

☎ 090-8320-1908
✉ doremifa-ongaku.koubou@gmail.com
https://doremifa-music.com

●セントラル教室 イオンタウン近く
●桜教室 朝小・海城病院近く
●弥生教室 五ノ宮近く
全教室・全部屋グランドピアノ完備



有料広告

高雄工業株式会社
「世界基準の品質、そして技術力」

モノづくり
部品大賞
2023年モノづくり部品大賞 大賞受賞

グループ会社であるTKEが
大賞を受賞しました!



自動車の重要保安部品となる「パワートレイン関連部品」
や「精密機械部品」・「産業用機械部品等」を製造する
総合金属加工メーカーです。

グループ会社であるTKE様では自社設備の設計や開発、
金属3Dプリンタによる熱処理用加熱コイルの開発、設計、
造形も行っておりその技術と品質が高く評価されています。

愛知事業所
本社：〒498-0066 弥富市桶3-13-2 (☎ 0567-68-8149)
海南：〒490-1402 弥富市五斗山三丁目22 (☎ 0567-56-6686)
岡山事業所・静岡事業所・海外3事業所(北米、タイ)