2026 12 くらしの情報

お知らせ

家屋を取り壊したときの届け出

●内　容

固定資産税は、毎年1月1日（賦課期日）現在の所有者に課税されます。

本年12月末までに取り壊した家屋は、翌年度から課税されません。家屋を取り壊したときは、面積の大小にかかわらず「家屋とりこわし届」を提出してください。

様式は市ホームページに掲載または市役所税務課窓口で配布しています。

なお、登記済の家屋を取り壊した場合は、法務局で滅失登記の手続をしてください。

問市役所税務課（内線212～214）

家屋を取り壊したときについて詳しくは市ホームページをご覧ください。

家屋を取り壊したとき

固定資産税償却資産の申告について

●内　容

申告の詳細は市ホームページをご覧ください。

●対象者

・市内で事業を営んでいる個人または法人
・市内で事業は営んでいないが、事業用の償却資産を貸し付けている個人または法人

※廃業・解散についてもその旨の申告が必要です。

●申告基準日

令和9年1月1日現在の所有状況

●申告期限

令和9年2月1日（月）

※本年度から「償却資産の手引き」は送付しません。市ホームページでご確認ください。

問市役所税務課（内線212～214）

申告について詳しくは市ホームページをご覧ください。

償却資産の申告について

県営名古屋空港からのお知らせ

●内　容

年末年始は、空港駐車場が満車になり、駐車できない恐れがあります。空港へお越しの際は公共交通機関もご利用ください。

問名古屋空港総合案内所
☎(0568)28-5633
（午前7時～午後9時）

配食サービスの年末年始休業期間のお知らせ

さくら配食サービス
12月30日(水)～ 令和9年1月3日(日)
☎(052)309-5250
宅配クック 1.2.3
令和9年 1月1日(金・祝)～3日(日)
☎(052)442-5101
ライフデリ
12月30日(水)～ 令和9年1月3日(日)
☎31-6308

問市役所介護高齢課(内線174)

有料広告



有料広告



資源ごみ（刈草・剪定枝など）の処分について

●内　容

ご家庭から排出される資源ごみ（刈草や剪定枝など）はフルハシEPO（株）へ直接持ち込んで処分ができるようになりました。市役所での手続は必要ありません。

詳しくはフルハシEPO（株）愛知第二工場へお問い合わせください。

問フルハシEPO（株）愛知第二工場
☎68-2800
市役所環境課（内線232・233）

官製談合の再発防止に向けて

●内　容

官製談合に関わったとして、本年２月に本市職員が逮捕された事案を受け、官製談合を二度と起こさないため「弥富市官製談合再発防止対策」を策定しました。今後は再発防止に万全を期し、市民の皆様の信頼回復に全力で取り組んでまいります。

●主な取組み

〇職員倫理規程（仮称）の制定
〇職員倫理週間（仮称）の実施
〇事業者などに向けた注意喚起

第 78 回人権週間

●内　容

12月4日から10日までは人権週間です。この機会に人権について考えてみませんか。

【法務局における人権相談】

こどもの人権110番
☎（0120）007-110
みんなの人権110番
☎（0570）003-110
法務局LINEじんけん相談
検索ID：
@linejinkensoudan
ともだち追加はこちら→

※相談は無料で秘密は厳守します。
※次のような相談をお受けします。

▼ハラスメント（セクシュアルハラスメント、パワーハラスメントなど）
▼いじめ、虐待
▼インターネット上の誹謗中傷、プライバシー侵害などの人権問題
▼近隣関係、家族関係などの悩みごと・困りごと

12月3日から9日までは障害者週間です

●内　容

障がい者一人一人の思いを実現するため、障がいのある人もない人もお互いに支え合って暮らせるまち。私たちがこれから目指す社会はこのような共生社会です。

広く障がい者の福祉についての関心と理解を深め、障がい者が社会・経済・文化その他あらゆる分野の活動に積極的に参加する意欲を高めることを目的として、毎年12月3日から9日までを障害者週間と定めています。

この機会に皆さんも共生社会について考えてみませんか。

問市役所福祉課（内線162・163）

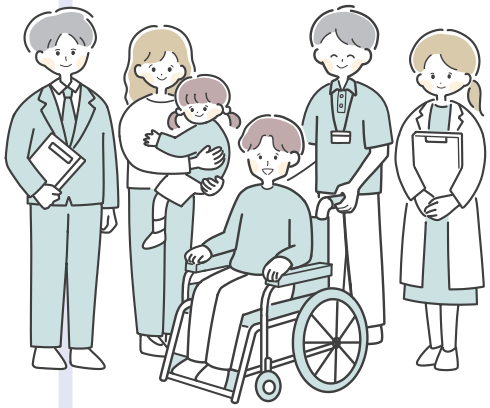

有料広告募集

地元で知名度UP!
“ココ”に『広告』を掲載しませんか?
詳しくはこちら▼
市内全戸配布
約18,000部発行
市ホームページのバナー広告も募集中▶



有料広告

経営に関するあれ　これ　それご相談ください
一緒にカタチにしましょう

私たちは応援します!



・起業を考えている方
・事業資金が必要な方
・販路開拓を希望の方
・事業承継を検討中の方

事務所移転のお知らせ
令和9年1月から
「まちなか交流館3階」へ移転します

弥富市商工会
〒498-0027
愛知県弥富市鍋浦町南前新田111
☎(0567)65-3100
MAIL：shokokai@yatomi-sci.org

市消防団年末夜警を実施します

●内　容
市消防団は、12月28日（月）、29日（火）に、北部・南部・東部地区の各分団車庫などに年末夜警詰所を設けます。火災を未然に防ぐため、管轄区域を警戒します。

▼警戒実施日および分団
12月28日（月）第2、4、5、8、10、11、14、15分団
12月29日（火）第1、3、6、7、9、12、13、16分団

▼警戒時間
午後9時～午前0時

問市役所防災課（内線482）

福祉のマークをご存じですか？

●内　容

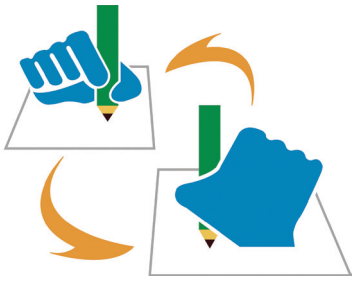

筆談マーク
きこえない・きこえにくい方、音声言語障がい者、知的障がい者や外国人などが、筆談でのコミュニケーションへの配慮を求めるときに提示したり、役所、公共および民間施設・交通機関の窓口、店舗など、筆談による対応ができるところが掲示できます。また、イベント時のネームプレートや災害時に支援者が身に着けるビブスなどに掲示することもできます。
きこえない・きこえにくい方などがこのマークを提示した場合は「筆談で対応をお願いします」の意味、窓口などが掲示している場合は「筆談で対応します」などの意味になります。

問市役所福祉課（内線162）

催しもの

小椋　久美子氏講演会　無料

●と　き
令和9年1月30日（土）
午後2時～3時30分

●ところ
総合社会教育センター　中央公民館ホール

●演　題
「失敗を成功に導く心の持ち方」

●講　師
小椋　久美子氏
（元バドミントン日本代表）

●対象者
弥富市および海部津島地域在住、在勤者

●定　員
先着200人

●申し込み方法
二次元コード▶

●主　催
一般社団法人　津島法人会

●後　援　弥富市

●協　力　弥富市商工会・弥富市青色申告会

問一般社団法人　津島法人会弥富支部（弥富市商工会内）
☎65-3100



冬休みの宿題をしよう習字教室受講生募集

●内　容
冬休みの日誌の宿題など（習字）

▼持ち物
習字道具・筆記用具・習字紙・新聞紙

●と　き
12月24日（木）・25日（金）
午前9時30分～11時30分
※応募多数の場合は午後も開催します

●ところ
総合福祉センター　附属棟2階多目的室

●講　師
奥山　巧氏

●対象者
小学3年生～中学3年生

●定　員
先着10人前後

●料　金
1,200円(2日間)
※1日の参加でも1,200円をいただきます

●申込期間
12月2日(水)から

●申し込み方法
電話

問市シルバー人材センター
☎65-5515



八穂環境学習教室 無料

●内　容
海部地区環境事務組合では月に1回、八穂環境学習教室を開催しています。

▼講座名
地産地消の洋菓子作り

▼内　容
パティシエに教わり、地元でとれたイチゴを使った洋菓子を作ります。

●と　き
令和9年2月20日(土)
午前9時30分～11時30分

●ところ
八穂クリーンセンター

●対象者
小学生(対象外の方も参加できます。)

●定　員
40人(事前予約制で定員超えの場合は抽選)

●申し込み方法
八穂環境学習教室ホームページをご確認ください。

問海部地区環境事務組合環境対策室
☎68-6500
FAX68-6700

令和８年度弥富市生涯元気講演会「骨のお話～毎日コツコツできること～」 無料

●内　容
私たちの体をいつも支えている骨。介護が必要になる大きな要因の一つが骨折で、骨折を引き起こす重大な病気が骨粗しょう症です。骨を元気にする栄養や運動、お薬について医師などの専門職チームからアドバイスをもらいましょう。

●と　き
12月24日(木)
午後1時30分～3時

●ところ
海南病院教育研修棟
3階　講堂

●講　師
海南病院骨粗しょう症リエゾンサービスチーム

●対象者
どなたでも参加可能
※予約不要

問市地域包括支援センター
☎65-5521
市役所介護高齢課(内線174)



募　集

パブリックコメント 弥富市障がい者計画・第８期 弥富市障がい福祉計画・第４期 弥富市障がい児福祉計画（案）

●目　的
令和9年度から令和11年度までを計画期間とする「弥富市障がい者計画・第8期弥富市障がい福祉計画・第4期弥富市障がい児福祉計画(案)」について、広く市民の皆さんの意見を聴取し策定の参考とするため、パブリックコメントを実施します。

●募集期間
12月1日(火)～令和9年1月4日(月)
※郵送の場合は、募集期間内の消印有効

●公表・閲覧場所
市ホームページ、市役所1階福祉課、十四山支所
※閲覧時間：午前9時～午後4時(土・日曜日、12月29日～1月3日を除く)

●提出方法
意見提出用紙(市ホームページまたは閲覧場所で取得)に記入の上、持参(市役所福祉課)、郵送、FAX、メールのいずれかの方法で提出してください。

●提出先
市役所福祉課障害福祉グループ
FAX67-4011
✉shogai@city.yatomi.lg.jp

問市役所福祉課(内線162)