令和８年度「弥富市三世代同居・近居住宅支援補助金」のご案内

補助対象は
新築・購入・改築リフォーム

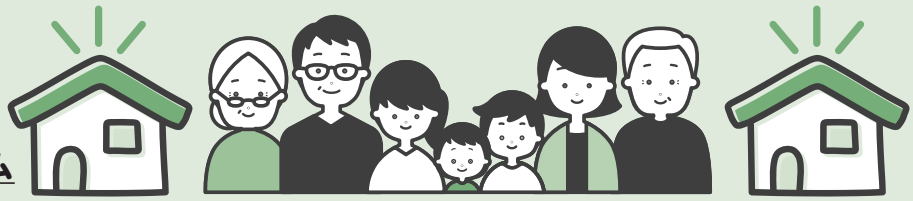

近居要件は
市内全域

新たな同居・近居に最大20万円の補助

子育てや介護における不安や負担を軽減する環境をつくり、定住の促進と地域の活性化を目的とし、これから新たに三世代で同居または近居するための住宅を取得する方に対し、予算の範囲内で最大 20 万円の補助金を交付します。

CHECK! 補助対象となる主な条件

- □令和８年４月１日以降に工事・購入の契約をしていること
- □地域コミュニティ（自治会など）に加入していること
- □親世帯は１年以上前から市内に居住していること
- □子世帯が市内在住の場合は、賃貸住宅からの転居であること
- □子世帯は、18 歳に達する日以降の最初の３月 31 日までの間にいる子ども（妊娠中でも可）がいること　など

※この他の要件は市ホームページでご確認ください。

対象者

新たに住宅の新築・購入・改築・リフォームをし、申請日の６カ月前までに三世代同居または近居を開始した世帯

申請方法

申請書と必要書類を市役所市民協働課窓口へ提出。

申請期限

令和９年２月26日(金)

ただし、予算額に達した時点で受け付けを終了します。



問い合わせ先

市役所市民協働課（内線 432・433）
✉kyodo@city.yatomi.lg.jp

補助金の要件、申請方法などの詳細は、こちらから

TOPICS

TOPICS 01 蟹江警察署からのお知らせ

問 蟹江警察署　生活安全課 ☎95-0110
市役所市民協働課(内線 432)

愛知県は自動車盗難被害が全国ワースト１となっています。

複数の対策で愛車を守りましょう。

▼スマホ連動型防犯カメラ、警報装置、GPS 機器の防犯三種の神器で防犯対策！

▼タイヤロック・ハンドルロックも効果的！

市内犯罪発生状況（令和８年９月）暫定値

校区	弥生	桜	日の出	栄南	大藤	白鳥	十四山東部	十四山西部
侵入盗	0	0	0	0	1	0	0	1
特殊詐欺	1	0	0	1	0	0	0	0
車上ねらい	0	0	0	0	0	0	0	0
部品ねらい	0	0	2	3	0	0	1	0
自転車盗	1	0	0	0	0	0	0	0
オートバイ盗	1	2	0	0	0	0	0	0

※自動車盗、自販機ねらい、ひったくり、強盗は０件でした。

TOPICS 02 市立保育所で働く保育士（会計年度任用職員）を募集します

問 市役所児童課(内線 154)
ID 1001188

勤務場所	市立保育所
募集の種類	保育士
勤務日	月～金曜日（週５日以内）
勤務時間	＜保育所開所時間＞　午前７時30分～午後７時 【例】 午前７時30分～午後２時30分（６時間） 午前８時30分～午後５時（７時間30分） 午後１時30分～７時（５時間30分） 午後３時～７時（４時間） ※勤務時間は相談に応じます。
必要書類	(1)弥富市会計年度任用職員登録申込書 (2)顔写真（縦4cm×横3cm程度） (3)保育士証の写し
賃金・手当など	時給　1,368円～1,581円 ※雇用条件により、交通費・期末手当など支給あり。
その他	勤務場所・勤務日数・勤務時間については相談に応じます。

申し込み

随時受け付けします。

TOPICS 03 農業集落排水施設の点検を実施します

問 市役所下水道課(内線 286)
ID 1000487

農業集落排水施設の維持管理のため、マンホール内真空弁および警報器の点検を実施します。ご理解、ご協力をお願いします。

(1) 宅地内に入らせていただく場合があります。
(2) 不都合などが生じたら作業員にお伝えください。すぐに対応します。
(3) 作業員は身分証明書を所持しています。
(4) 点検期間は天候や点検状況により変更になる場合があります。

点検業者
愛知県土地改良事業団体連合会、カナルアソシエ株式会社

点検実施予定期間	対 象 地 区
令和9年 1月12日(火) ～15日(金)	十四山西部 鳥ケ地、鍋平、坂中地の各一部 および六條町、五斗山、三百島の全部
2月8日(月) ～12日(金)	広大海 大谷、西末広、東末広の各一部
3月8日(月) ～12日(金)	十四山南部 鳥ケ地、子宝、子宝町、四郎兵衛の各一部および神戸、桴場の全部

TOPICS 04 知ってますか?税の証明書もコンビニで発行できます!

問 市役所収納課(内線 225)、市役所税務課(内線 215)
ID 1006931

コンビニのマルチコピー機では、昨年の12月から住民票の写しや印鑑登録証明書に加え、所得・課税・納税証明書も取得できるようになりました。市役所に行かずに夜間や休日も取得できて便利です。ぜひご利用ください。

利用できる方

弥富市に住民登録があり、利用者証明用電子証明書付きマイナンバーカードをお持ちの方(15歳未満の方、成年被後見人の方を除く)

必要なもの

・マイナンバーカード(暗証番号付き)
・手数料(年度ごとに1通、100円)
※令和9年4月以降は通常料金、300円

ご注意

・納税証明書は個人の市県民税・森林環境税のみ対応(その他市税は市役所窓口へ)
・発行可能年度は所得・課税証明書が7年度分、納税証明書が5年度分までです。

TOPICS 05 国民年金からのお知らせ〈育児免除制度について〉

日本年金機構ホームページ(育児免除制度について)はこちらから

問 中村年金事務所　国民年金課　名古屋市中村区太閤一丁目19番地46　☎(052)453-7200
自動音声案内「2」を押した後、もう一度「2」を押してください。
市役所保険年金課(内線 124・125)

令和8年10月1日から新たに育児免除制度がスタートしました。子を養育する国民年金第1号被保険者(実父母・養父母)が対象者です。申請すると、お子さん(実子・養子)が1歳になるまでの国民年金保険料の納付が免除されます。また、納付が免除された期間は保険料を納付したものとして老齢基礎年金の受給額に反映されます。

対象者

令和8年10月1日以降、1歳になるまでの子(実子および養子)を養育する国民年金第1号被保険者の実父母・養父母が対象になります。

申請方法

郵送またはマイナポータルによる電子申請で申請ができます。(保険年金課窓口でもできます)

必要書類

・マイナンバーカード、運転免許証など本人確認書類
・基礎年金番号の分かるもの
・子を育てている方(実父母・養父母)・子(実子・養子)の個人番号(マイナンバー)
・母子手帳(産前産後免除も同時に申請する場合)

(注)マイナンバーで申請を行う場合は以下の書類が必須です。
・マイナンバーカードまたはマイナンバーが確認できる書類(通知カードまたはマイナンバーの表示がある住民票)
・身元確認書類(運転免許証、パスポート、在留カードなど)

育児免除非該当申請について

お子さんが1歳になるまでの間に育児免除要件に該当しなくなった場合(子どもの死亡や親子関係の終了、同居の解消になったときなど)は、育児免除の終了届を提出してください。
※届出をしなかったり、遅れたりすると未納扱いになりますのでご注意ください。

TOPICS 06 三ツ又池青空市出店者募集

問 市役所産業振興課(内線 255)

内　容
出店希望者による青空市(露店販売)や各種催しものを行います。

と　き 令和9年4月11日(日)　午前10時～午後3時
※荒天時予備日：4月25日(日)

ところ 三ツ又池公園　拠点広場など

申し込み方法
申込書に必要事項を記入し、市役所産業振興課へ提出してください。

申込期間
12月1日(火)～令和9年1月15日(金)
午前9時～午後4時※土・日曜日、祝日および年末年始を除く

留意事項
◇出店者は、弥富市商工会の会員または個人の場合は弥富市に住所を有し、法人の場合は市内に本店、支店、営業所、事務所を置いていること。
◇出店者の決定は、先着順ではありません。重複する場合は市が決めた優先順位に従い決定します。

TOPICS 07 確定申告がもっとスムーズに！申告会場の「事前予約制」がスタートします。

問 市役所税務課(内線 215～217)

確定申告会場での待ち時間の短縮や混雑の緩和を図り、皆さんによりスムーズに申告相談を受けていただけるよう、今年度の確定申告から「事前予約制」を導入します。

ご来場いただく日時をあらかじめ予約していただくことで、受付時の負担を減らし、安心して申告相談を受けていただける環境づくりを進めます。

予約方法や予約受け付けの開始時期など、詳しい内容は今後の広報紙や市ホームページなどでお知らせします。

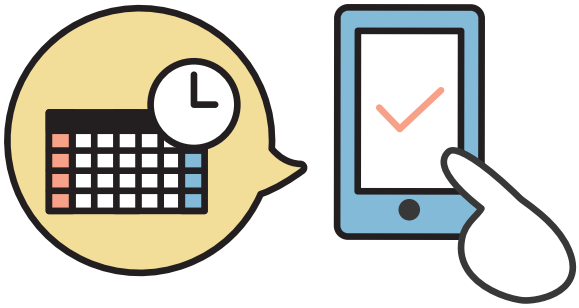

TOPICS 08 北朝鮮人権侵害問題啓発週間

問 愛知県蟹江警察署　☎95-0110
市役所市民協働課(内線 432)

と　き 12月10日(木)～16日(水)

北朝鮮当局による人権侵害問題に関する国民の認識を深めるとともに、国際社会と連携しつつ北朝鮮当局による人権侵害問題の実態を解明し、その抑止を図ることを目的として、毎年12月10日(木)から16日(水)までの1週間が「北朝鮮人権侵害問題啓発週間」と定められています。

警察では、関係機関と緊密に連携を図りながら、北朝鮮による拉致容疑事案および拉致の可能性を排除できない事案の捜査・調査を推進しています。

愛知県警察のホームページには、拉致の可能性を排除できない事案に係る22人の方について、顔写真や行方不明時の状況などを掲載しています。

どんなささいなことでも構いませんので情報をお寄せください。

TOPICS 09 TKEスポーツセンター トレーニング講習会12月の予定

問 TKEスポーツセンター
(十四山スポーツセンター)☎52-2110

トレーニング室をご利用いただくには、初回に無料のトレーニング講習会(器具説明など)を受講する必要があります。なお、小学生以下のご利用はできません。

日　程	1回目	2回目
4日（金）	②	③
5日（土）	②	③
6日（日）	①	②
8日（火）	②	③
12日（土）	②	③
13日（日）	①	②
16日（水）	②	③
19日（土）	②	③
20日（日）	①	②
24日（木）	②	③
26日（土）	②	③
27日（日）	①	②

トレーニング室利用料
大人400円・中学生200円

と　き
①10:00～　②14:30～
③18:30～
※予定は変更になる場合があります。

所要時間
1時間半程度

持ち物
運動のできる服装、上履き

申し込み方法
電話または窓口

TOPICS 10 市有地売却（一般競争入札）情報

問 市役所総務課　（内線 447）

市が所有する未利用地を、一般競争入札で売り払います。

入札受付物件

所在地番	弥富市鯏浦町上六129番1 弥富市鯏浦町上六129番3
地目（登記簿）	雑種地
地　　積	753㎡（実測）
都市計画区域区分	市街化区域
予定価格（最低売却価格）	47,288,000円
注意事項	現状有姿での引渡しとなります。



現地説明会など

入札関係書類配布期間	11月24日（火）～12月28日（月） 9：00～16：00（土・日曜日、祝日を除く）
現地説明会の日時	令和9年1月13日（水）10：00～ 現地説明会事前申込期間　12月7日（月）～12月28日（月）
入札参加申込受付期間	令和9年1月26日（火）～ 2月2日（火） 9：00～16：00（土・日曜日、祝日を除く）
入札の日時	令和9年2月9日（火）10：00～

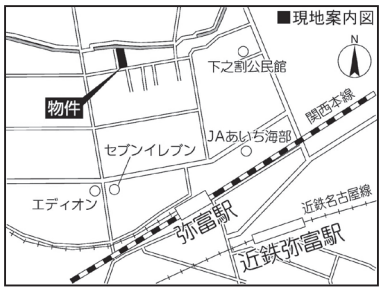

入札受付物件

所在地番	弥富市平島町中新田173番1 弥富市平島町中新田174番1 弥富市平島町中新田175番1 弥富市平島町中新田176番1 弥富市平島町中新田177番 弥富市平島町中新田178番2 弥富市平島町中新田178番4
地目（登記簿）	保育所敷地、公共用地、雑種地
地　　積	1,718.77㎡（実測）
都市計画区域区分	市街化区域
予定価格（最低売却価格）	70,813,000円
注意事項	現状有姿での引渡しとなります。



現地説明会など

入札関係書類配布期間	11月24日（火）～12月28日（月） 9：00～16：00（土・日曜日、祝日を除く）
現地説明会の日時	令和9年1月13日（水）14：00～ 現地説明会事前申込期間　12月7日（月）～12月28日（月）
入札参加申込受付期間	令和9年1月26日（火）～ 2月2日（火） 9：00～16：00（土・日曜日、祝日を除く）
入札の日時	令和9年2月9日（火）10：00～

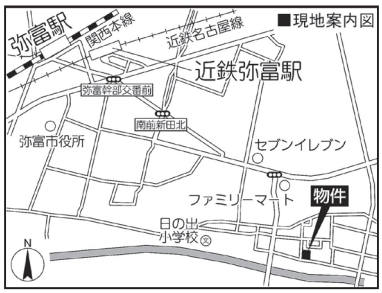

※詳しくは市ホームページをご覧ください。