

まちの情報オアシス

YATOMI

広報やとみ

弥富市
Yatomi City

2026
12
No.249

はたちの弥富、金魚色に染まる

まちの情報オアシス
YATOMI
広報やとみ

2026
(令和8年)
No.249

12
December

IDでページを探せます！

各記事に掲載のID(7桁の数字)を
市ホームページ右上の



に入力すると、市ホームページの該当ページのリンクが表示されます。

今月の表紙

YATOMIスポーツフェスティバル
8103ラジオ体操

③ チョイソコやとみに乗ってみよう！
④ はたちの弥富、金魚色に染まる
⑥ 人事行政の運営などの状況
⑧ 年末年始の業務のご案内
⑨ 弥富市三世代同居・近居住宅支援補助金のご案内
㉔ 令和９年度児童クラブ入所のご案内

12月生まれの子どもたち HAPPY BIRTHDAY


伊藤 絃(いとう げん)ちゃん 3歳
3歳のお誕生日おめでとう♪


服部 恵奈(はっとり えな)ちゃん 3歳
毎日笑顔をありがとう♡


田中井 結仁(たなかい ゆいと)ちゃん 3歳
祝3歳☆いつも幸せをありがとう


久保田 瑠璃(くぼた るり)ちゃん 2歳
食べること大好き！おめでとう♡


嘉村 莉沙(かむら りさ)ちゃん 2歳
お誕生日おめでとう★


浅井 遥葵(あさい はるき)ちゃん 2歳
祝2歳♡元気に大きくなってね！

子どもの写真を載せませんか？

●応募期間
12月1日(火)～
7日(月)【必着】

●対象者
2月生まれで
1歳から3歳までの子

問 市役所人事秘書課
(内線475)

▶申し込みフォーム

本記事の無断転載を固く禁じます。

チョイソコやとみに乗ってみよう!



乗車申し込みに応じた停留所から停留所までの乗合送迎サービス「チョイソコやとみ」が市内全域を走っています。

会員登録制
登録無料

運行日時
月～土
8：00～18：00
運休：日・祝日・年末年始

受付日時
電話
月～土
8：00～17：00
日・祝日・年末年始を除く
インターネット
24時間

運賃
200円/回
減免対象者※：半額
未就学児：無料

※減免対象者：小・中・高校生、75歳以上、障がい者および介助者1人、運転経歴証明書所有者

まずは、会員登録から!!

インターネット（スマートフォン）で会員登録される方

市ホームページをご確認ください。チョイソコ会員登録サイトへアクセスします。即日登録可能。

チョイソコ会員登録申込書を提出される方



会員登録申込書（市役所、支所、コミュニティセンター備え付け）に必要事項を記入し、市役所市民協働課窓口などへ提出。2～3週間後登録完了。

2週間前から予約可能！ 当日の電話予約は、ご希望に沿えない場合があります。お早めにご予約ください。

予約は午後がおすすめ！ 午前11時までは予約が集中します。比較的ゆとりがある午後がおすすめです。

到着予定時刻は前後します 到着は、予定より15分ほど前後する可能性があります。余裕を持ってお出かけください。

おやめください 直前のキャンセル

同じ行き先に複数予約をした上で、当日、直前に不要となった予約を、一斉にキャンセルする事案が発生しています。その時間に本当に利用したい方が予約できなくなります。

このような予約は絶対におやめください。

12月1日から、**予約をキャンセルする場合は、出発予定時刻の24時間前（前日の同時刻）までに行ってください。**体調不良や雨天などにより、予約前日の同時刻を過ぎてキャンセルする場合は、コールセンターにご連絡ください。**無断キャンセルは絶対におやめください。**

1カ月間（30日間）に10回以上キャンセルすると、10回目の日から翌月末まで利用を停止します。

エリアスポンサー募集中!!

チョイソコやとみは、60以上のスポンサーに支えられています。プランによって停留所設置やポスター・車両へのロゴ掲載により地域へPRができます。詳しくは市ホームページをご確認いただくか、下記へお問い合わせください。

問 市役所市民協働課（内線7062）

YATOMI　20th　ANNIVERSARY

はたちの弥富、金魚色に染まる

記念式典　金魚サミット　金魚水墨館　市制施行20周年記念式典とやとみ金魚サミット、金魚水墨館の2日間



中央公民館ホールで開いた市制施行20周年記念式典

舞台いっぱいに踊る園児たち、会場に響いた「金魚！大好き！」の声――。平成18年4月1日に弥富町と十四山村が合併して生まれた弥富市は、今年20歳。10月3日(土)・4日(日)の2日間、まちを支えてきた人、未来を担う子どもたち、金魚を愛する人たちが集い、弥富の「はたち」を祝いました。

10.3 土 – 10.4 日
総合社会教育センター　ほか

01 CEREMONY　10月3日(土)午前　記念式典

20年を支えた人へ、20年後を生きる人へ

式典は、市内を中心に活動する吹奏楽団、ヤトミウインドアンサンブルの演奏で幕を開けました。安藤正明市長の式辞、高橋八重典市議会議長のあいさつに続き、長年にわたって市政の発展に尽くされた皆さんを表彰。特別功労者3人、一般功績者9人に加え、市制施行20周年特別表彰として5人と1団体に表彰・感謝状を贈りました。あわせて、市内の小学2年生から中学3年生が「わく²ドキ²わたしの未来」をテーマに書いた作文の入賞者10人を表彰しました。

式典の後半は、子どもたちが主役です。作文で最優秀の「わく²ドキ²賞」に選ばれた2人が、受賞作を舞台で発表しました。

続いて、南部保育所の年長ひまわり組21人が、市広報大使のやとみまたはちさん作詞・作曲の「きんちゃんのうた」に合わせてダンスを披露。最後に、弥富の自然や文化、暮らす人をストーリー仕立てで紹介する約8分の記念動画を上映し、20年の歩みを振り返りました。

MOVIE
記念動画(約8分)をYouTubeで公開中

祝 表彰を受けた皆さん(敬称略)

● **特別功労者表彰**
伊藤亨、伊藤哲哉、山田輝美

● **一般功績者表彰**
百合草信夫、青木淳、伊藤康子、木全富基子、後藤里美、野村明彦、服部達哉、堀田ゆみ子、安井尚史

● **市制施行20周年特別表彰**
〔表彰〕服部勇次
〔感謝状〕金城孝夫、福永功、野村頼理、前田貫治、ヤトミウインドアンサンブル

● **作文「わく²ドキ²わたしの未来」**
〔わく²ドキ²賞〕岡龍之介(日の出小)、谷下澤蓮(弥富北中)
〔わく²賞〕細井葉月(弥生小)、木村心音(桜小)、サディーク・モハマド(大藤小)、荒尾佑真(栄南小)、山田涼葉(白鳥小)、中川一(十四山東部小)、永原穂乃(十四山西部小)、新井梨花(弥富中)


表彰状を受け取る受賞者の代表


わく²ドキ²賞


わく²ドキ²賞

受賞作を発表する岡龍之介さんと谷下澤蓮さん


ダンスを披露するひまわり組



出演者と来場者による、「金魚大好き宣言」が会場中に響き、ステージを締めくくりました。

02 SUMMIT　10月3日(土)・4日(日)　やとみ金魚サミット
「金魚！」「大好き！」三大産地がひとつに

3日午後、同じ会場で「やとみ金魚サミット」(主催：市観光協会、協力：弥富金魚漁業協同組合)が開幕しました。日本三大金魚産地とされる弥富市・奈良県大和郡山市・熊本県長洲町が顔をそろえ、前回の開催地である大和郡山市の上田市長、長洲町の長谷川農林水産課長(町長代理)、安藤市長が声を合わせて開催を宣言しました。

ステージには、芸能界きっての金魚愛好家として知られる照英さんが登場し、自宅で育てている金魚の写真を紹介しながらトーク。続いて市広報大使で美術作家の深堀隆介さんが、金魚を描き始めたきっかけや作品づくりについて語り、20周年記念作品「夢桜」のお披露目を行いました。

後半は、弥富金魚漁業協同組合の深見雄基さん、金魚娘の游子さん、金魚博士のかのんさんも加わり、「金魚飼育の豆知識」「弥富の好きなところ」などをテーマに語り合いました。最後は出演者と会場が一緒に声を上げる「金魚大好き宣言」で締めくくりました。会場の内外には金魚の展示や即売、金魚すくいなどが並び、2日間にわたってにぎわいました。

PROFILE　深堀隆介（市広報大使、美術作家）
金魚を題材に、独自の超絶技巧によって国内外で高い評価を受けている。



作品づくりへの思いを語る深堀隆介さん

03 10月4日(日)　「金魚水墨館」ワークショップ
黒と朱の墨で、わたしの金魚を



深堀隆介さんの作品
(20周年記念特別展示)



完成した作品を手に記念撮影

4日はみなともまちなか交流館で、市広報大使で美術作家の深堀隆介さんを講師に迎えた「金魚水墨館」ワークショップを開きました。参加した親子が、障子紙に黒と朱の墨で濃淡をつけながら金魚を描き、完成した作品は交流館のガラス面を水槽に見立てて貼っていきました。



左：深堀さんに教わりながら筆を運ぶ
右：ガラス面を泳ぐ金魚たち

人事行政の運営などの状況

人事行政の透明性を高めるため、職員の任用・給与などを市民の皆さんにお知らせします。

① 職員の任免および職員数の状況

(1)職員の任免の状況

区　分	採用(人)	退職(人)		
		定　年	自己都合等	計
事務職	10	0	4	4
技術職	1	0	0	0
医療職	2	0	2	2
保育職	5	0	5	5
技能労務職	0	0	0	0
計	18	0	11	11

(注)対象期間　採用:令和7年4月2日から令和8年4月1日まで
退職:令和7年4月1日から令和8年3月31日まで



(2)職員数の状況(各年4月1日現在)

部　門		職　員　数(人)		対前年増減数(人)
		令和7年度	令和8年度	
一般行政部門	議会	3	4	1
	総務・企画	68	76	8
	税務	23	22	△1
	労働	0	0	0
	農林水産	8	9	1
	商工	4	4	0
	土木	23	24	1
	民生	127	128	1
	衛生	17	17	0
	小計	273	284	11
特別行政部門	教育	32	28	△4
普通会計	計	305	312	7
公営企業等会計部門	下水道	5	5	0
	その他	14	14	0
	小計	19	19	0
合　計		324	331	7

(注)職員数は、一般職に属する職員であり、地方公務員の身分を保有する休職者および派遣職員を含み、臨時または非常勤職員は除きます。

② 職員の給与の状況

(1)職員給与費の状況(令和8年度普通会計予算)

職　員　数(A)	給　与　費				1人当たり給与費(B／A)
	給　料	職員手当	期末・勤勉手当	計(B)	
330人	1,190,274千円	326,581千円	789,979千円	2,306,834千円	6,990千円

(注)給与費は、令和8年度当初予算の計上額であり、職員手当には退職手当は含まれていません。

(2)職員の平均給料月額および平均年齢の状況(令和8年4月1日現在)

区　分	平均給料月額	平均給与月額	平均年齢
一般行政職	336,700円	436,895円	40.7歳
技能労務職	253,700円	278,337円	54.0歳

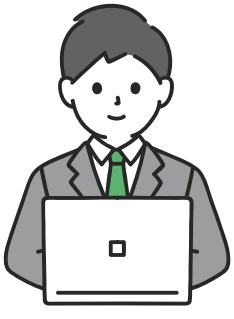

(3)職員の初任給の状況(令和8年4月1日現在)

区　分		初任給	採用2年経過日給料額
一般行政職	大学卒	237,600円	245,800円
	高校卒	206,700円	219,400円
技能労務職	高校卒	211,500円	223,200円

(注)1　採用試験に合格し、学校卒業後直ちに採用された者の初任給と、その者が2年後に受けることとなる給料額について掲げたものです。
2　給与制度の改正などにより変更となることがあります。

(4)職員手当の状況

期末・勤勉手当(令和8年4月1日現在)

区分	支給割合	
	期末手当	勤勉手当
6月期	1.2625月分	1.0625月分
12月期	1.2625月分	1.0625月分
計	2.5250月分	2.1250月分
職制上の段階、職務の級などによる加算措置	有	

退職手当(令和8年4月1日現在)

区分	支給割合	
	自己都合	定年
勤続20年	19.6695月分	24.586875月分
勤続25年	28.0395月分	33.27075月分
勤続35年	39.7575月分	47.709月分
最高限度	47.709月分	47.709月分
その他の加算措置など	定年前早期退職特例措置(3～45%加算)	
1人当たり平均支給額	379千円	—

(注)退職手当の1人当たり平均支給額は、令和7年度に退職した職員に支給された平均額です。ただし、任期を定めて採用された職員は除きます。また、当分の間旧定年(60歳)に達した日以後の退職は定年退職として取り扱われます。

地域手当(令和8年4月1日現在)

支給対象地域	全地域
支給率	8%
支給対象職員数	331人
1人当たり平均支給月額	26,900円

(注)給与制度の改正により変更となることがあります。

特殊勤務手当(令和7年度)

職員全体に占める手当支給対象職員の割合	5.2%
対象職員1人当たり平均支給年額	5,824円
手当の種類(手当数)	4手当
手当の名称	行旅死亡人取扱手当、防疫作業手当、犬猫等死体処理取扱手当、生活保護現業業務従事手当

(注)対象職員1人当たり平均支給年額は、令和7年度普通会計決算額より算出した平均額です。

時間外勤務手当(令和7年度)

支給総額	114,245千円
1人当たり平均支給年額	438千円

(注)1人当たり平均支給年額は、令和7年度普通会計決算額より算出した平均額です。

扶養手当(令和8年4月1日現在)

内容		
父母など	行政職給料表の適用を受ける職員でその職務の級が7級までの職員	6,500円
	行政職給料表の適用を受ける職員でその職務の級が8級の職員	3,500円
子		13,000円
満16歳の年度初めから満22歳の年度末までの子については、5,000円を加算		

住居手当(令和8年4月1日現在)

借家・借間の場合(家賃月額16,000円を超える場合に限る。)家賃の額に応じて最高28,000円を支給

通勤手当(令和8年4月1日現在)

交通機関利用者	運賃に応じて最高150,000円を支給
自動車など使用者(片道2km未満の者は除く。)	距離に応じて月額2,000円から66,400円を支給
自動車など使用者のうち、駐車場利用者(片道2km未満の者は除く。)	駐車場の月額料金に応じて最高5,000円を支給

(5)特別職の報酬などの状況(令和8年4月1日現在)

区分		報酬などの月額	期末手当
給料	市長	944,000円	
	副市長	780,000円	6月期 1.75月分
	教育長	681,000円	12月期 1.75月分
報酬	議長	504,000円	計 3.50月分
	副議長	452,000円	加算措置 45%
	議員	403,000円	



③ 職員研修の実施状況(令和7年度)

区分	研修名	実施件数	人数
階層別研修	新規採用、一般前期・中期、新任係長研修など	9	75
派遣研修	地方自治法、地方税研修など	22	49
内部研修	防災担当者、メンタルヘルス研修など	11	360

年末年始の業務のご案内

ごみ

ごみの収集地区はこちらから ➡

・市ホームページ▶▶▶▶
・お手元のごみカレンダー

注意 12月29日(火)・12月30日(水)は一部地区で特別収集を行います。

12月31日(木)～令和9年1月3日(日)はごみの収集はありません　問 市役所環境課(内線232)

	A地区	B地区	C地区	D地区	E地区	F地区	G地区
12月26日(土)・12月27日(日)	収集はありません						
12月28日(月)	可燃		プラ 紙・布類	可燃	可燃	プラ	可燃 紙・布類
12月29日(火)	プラ	可燃	可燃		プラ	可燃	プラ
12月30日(水)	可燃	プラ		可燃	可燃		可燃
12月31日(木)～1月3日(日)	収集はありません						
令和9年1月4日(月)	可燃		プラ	可燃	可燃	プラ	可燃

▶八穂クリーンセンターへの自己搬入
年末:12月28日(月)まで　年始:令和9年1月4日(月)から

▶し尿の汲取り・浄化槽清掃休業期間
12月29日(火)～令和9年1月3日(日)

12月26日～1月6日の休館・運休

問 各施設へお問い合わせください。

出生届、死亡届、婚姻届などの戸籍の届出は、市役所本庁舎1階宿直室(☎65-1111)で終日受け付けます。

■休業日

施設名など	12月						1月					
	26日(土)	27日(日)	28日(月)	29日(火)	30日(水)	31日(木)	1日(金・祝)	2日(土)	3日(日)	4日(月)	5日(火)	6日(水)
市役所、保健センター、支所	■	■		■	■	■	■	■	■			
図書館			■	■	■	■	■	■	■	■		
歴史民俗資料館、まちなか交流課			■	■	■	■	■	■	■	■		
総合福祉センター		■	■	■	■	■	■	■	■	■		
十四山総合福祉センター		■	■	■	■	■	■	■	■	■		
いこいの里		■	■	■	■	■	■	■	■	■		
総合社会教育センター			■	■	■	■	■	■	■	■		
TKEスポーツセンター			■	■	■	■	■	■	■	■		
白鳥・南部コミュニティセンター			■	■	■	■	■	■	■	■		
児童館		■		■	■	■	■	■	■			
子育て支援センター	■	■		■	■	■	■	■	■			
農村多目的センター			■	■	■	■	■	■	■	■		
農村環境改善センター			■	■	■	■	■	■	■	■		
市営火葬場					■		■				■	
コミュニティバス	運休		運行	運休						運行	運行	運行
チョイソコやとみ	運行	運休	運行	運休						運行	運行	運行

令和８年度「弥富市三世代同居・近居住宅支援補助金」のご案内

補助対象は
新築・購入・改築リフォーム

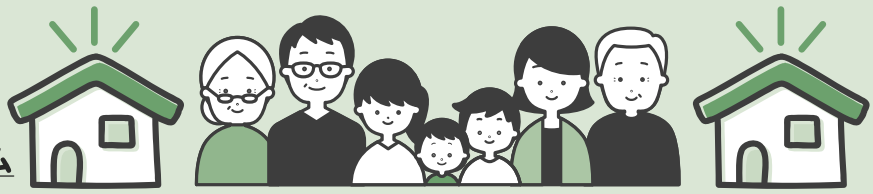

近居要件は
市内全域

新たな同居・近居に最大20万円の補助

子育てや介護における不安や負担を軽減する環境をつくり、定住の促進と地域の活性化を目的とし、これから新たに三世代で同居または近居するための住宅を取得する方に対し、予算の範囲内で最大 20 万円の補助金を交付します。

CHECK! 補助対象となる主な条件

- □令和８年４月１日以降に工事・購入の契約をしていること
- □地域コミュニティ（自治会など）に加入していること
- □親世帯は１年以上前から市内に居住していること
- □子世帯が市内在住の場合は、賃貸住宅からの転居であること
- □子世帯は、18 歳に達する日以降の最初の３月 31 日までの間にいる子ども（妊娠中でも可）がいること

など

※この他の要件は市ホームページでご確認ください。

対象者

新たに住宅の新築・購入・改築・リフォームをし、申請日の６カ月前までに三世代同居または近居を開始した世帯

申請方法

申請書と必要書類を市役所市民協働課窓口へ提出。

申請期限

令和９年２月26日(金)

ただし、予算額に達した時点で受け付けを終了します。



問い合わせ先

市役所市民協働課（内線 432・433）
✉kyodo@city.yatomi.lg.jp

補助金の要件、申請方法などの詳細は、こちらから

TOPICS

TOPICS 01 蟹江警察署からのお知らせ

問 蟹江警察署　生活安全課 ☎95-0110
市役所市民協働課(内線 432)

愛知県は自動車盗難被害が全国ワースト１となっています。

複数の対策で愛車を守りましょう。

▼スマホ連動型防犯カメラ、警報装置、GPS 機器の防犯三種の神器で防犯対策！

▼タイヤロック・ハンドルロックも効果的！

市内犯罪発生状況（令和８年９月）暫定値

校区	弥生	桜	日の出	栄南	大藤	白鳥	十四山東部	十四山西部
侵入盗	0	0	0	0	1	0	0	1
特殊詐欺	1	0	0	1	0	0	0	0
車上ねらい	0	0	0	0	0	0	0	0
部品ねらい	0	0	2	3	0	0	1	0
自転車盗	1	0	0	0	0	0	0	0
オートバイ盗	1	2	0	0	0	0	0	0

※自動車盗、自販機ねらい、ひったくり、強盗は０件でした。

TOPICS 02 市立保育所で働く保育士（会計年度任用職員）を募集します

問 市役所児童課(内線 154)
ID 1001188

勤務場所	市立保育所
募集の種類	保育士
勤務日	月～金曜日（週５日以内）
勤務時間	＜保育所開所時間＞　午前７時30分～午後７時 【例】 午前７時30分～午後２時30分（６時間） 午前８時30分～午後５時（７時間30分） 午後１時30分～７時（５時間30分） 午後３時～７時（４時間） ※勤務時間は相談に応じます。
必要書類	(1)弥富市会計年度任用職員登録申込書 (2)顔写真（縦4cm×横3cm程度） (3)保育士証の写し
賃金・手当など	時給　1,368円～1,581円 ※雇用条件により、交通費・期末手当など支給あり。
その他	勤務場所・勤務日数・勤務時間については相談に応じます。

申し込み

随時受け付けします。

TOPICS 03 農業集落排水施設の点検を実施します

問 市役所下水道課(内線 286)
ID 1000487

農業集落排水施設の維持管理のため、マンホール内真空弁および警報器の点検を実施します。ご理解、ご協力をお願いします。

(1) 宅地内に入らせていただく場合があります。
(2) 不都合などが生じたら作業員にお伝えください。すぐに対応します。
(3) 作業員は身分証明書を所持しています。
(4) 点検期間は天候や点検状況により変更になる場合があります。

点検業者
愛知県土地改良事業団体連合会、カナルアソシエ株式会社

点検実施予定期間	対 象 地 区
令和9年 1月12日(火) ～15日(金)	十四山西部 鳥ケ地、鍋平、坂中地の各一部 および六條町、五斗山、三百島の全部
2月8日(月) ～12日(金)	広大海 大谷、西末広、東末広の各一部
3月8日(月) ～12日(金)	十四山南部 鳥ケ地、子宝、子宝町、四郎兵衛の 各一部および神戸、桴場の全部

TOPICS 04 知ってますか?税の証明書もコンビニで発行できます!

問 市役所収納課(内線 225)、市役所税務課(内線 215)
ID 1006931

コンビニのマルチコピー機では、昨年の12月から住民票の写しや印鑑登録証明書に加え、所得・課税・納税証明書も取得できるようになりました。市役所に行かずに夜間や休日も取得できて便利です。ぜひご利用ください。

利用できる方

弥富市に住民登録があり、利用者証明用電子証明書付きマイナンバーカードをお持ちの方(15歳未満の方、成年被後見人の方を除く)

必要なもの

・マイナンバーカード(暗証番号付き)
・手数料(年度ごとに1通、100円)
※令和9年4月以降は通常料金、300円

ご注意

・納税証明書は個人の市県民税・森林環境税のみ対応(その他市税は市役所窓口へ)
・発行可能年度は所得・課税証明書が7年度分、納税証明書が5年度分までです。

TOPICS 05 国民年金からのお知らせ〈育児免除制度について〉

日本年金機構ホームページ(育児免除制度について)はこちらから

問 中村年金事務所　国民年金課　名古屋市中村区太閤一丁目19番地46　☎(052)453-7200
自動音声案内「2」を押した後、もう一度「2」を押してください。
市役所保険年金課(内線 124・125)

令和8年10月1日から新たに育児免除制度がスタートしました。子を養育する国民年金第1号被保険者(実父母・養父母)が対象者です。申請すると、お子さん(実子・養子)が1歳になるまでの国民年金保険料の納付が免除されます。また、納付が免除された期間は保険料を納付したものとして老齢基礎年金の受給額に反映されます。

対象者

令和8年10月1日以降、1歳になるまでの子(実子および養子)を養育する国民年金第1号被保険者の実父母・養父母が対象になります。

申請方法

郵送またはマイナポータルによる電子申請で申請ができます。(保険年金課窓口でもできます)

必要書類

・マイナンバーカード、運転免許証など本人確認書類
・基礎年金番号の分かるもの
・子を育てている方(実父母・養父母)・子(実子・養子)の個人番号(マイナンバー)
・母子手帳(産前産後免除も同時に申請する場合)

(注)マイナンバーで申請を行う場合は以下の書類が必須です。
・マイナンバーカードまたはマイナンバーが確認できる書類(通知カードまたはマイナンバーの表示がある住民票)
・身元確認書類(運転免許証、パスポート、在留カードなど)

育児免除非該当申請について

お子さんが1歳になるまでの間に育児免除要件に該当しなくなった場合(子どもの死亡や親子関係の終了、同居の解消になったときなど)は、育児免除の終了届を提出してください。
※届出をしなかったり、遅れたりすると未納扱いになりますのでご注意ください。

TOPICS 06 三ツ又池青空市出店者募集

問 市役所産業振興課(内線 255)

内　容
出店希望者による青空市（露店販売）や各種催しものを行います。

と　き 令和9年4月11日（日）　午前10時～午後3時
※荒天時予備日：4月25日（日）

ところ 三ツ又池公園　拠点広場など

申し込み方法
申込書に必要事項を記入し、市役所産業振興課へ提出してください。

申込期間
12月1日（火）～令和9年1月15日（金）
午前9時～午後4時※土・日曜日、祝日および年末年始を除く

留意事項
◇出店者は、弥富市商工会の会員または個人の場合は弥富市に住所を有し、法人の場合は市内に本店、支店、営業所、事務所を置いていること。
◇出店者の決定は、先着順ではありません。重複する場合は市が決めた優先順位に従い決定します。

TOPICS 07 確定申告がもっとスムーズに！申告会場の「事前予約制」がスタートします。

問 市役所税務課(内線 215～217)

確定申告会場での待ち時間の短縮や混雑の緩和を図り、皆さんによりスムーズに申告相談を受けていただけるよう、今年度の確定申告から「事前予約制」を導入します。

ご来場いただく日時をあらかじめ予約していただくことで、受付時の負担を減らし、安心して申告相談を受けていただける環境づくりを進めます。

予約方法や予約受け付けの開始時期など、詳しい内容は今後の広報紙や市ホームページなどでお知らせします。

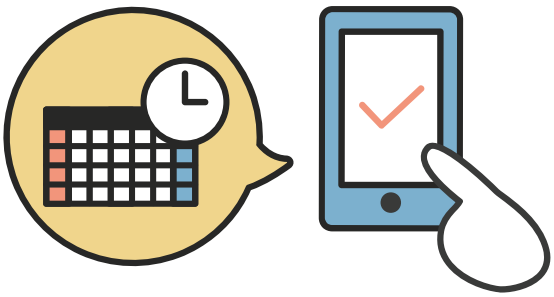

TOPICS 08 北朝鮮人権侵害問題啓発週間

問 愛知県蟹江警察署　☎95-0110
市役所市民協働課(内線 432)

と　き 12月10日(木)～16日(水)

北朝鮮当局による人権侵害問題に関する国民の認識を深めるとともに、国際社会と連携しつつ北朝鮮当局による人権侵害問題の実態を解明し、その抑止を図ることを目的として、毎年12月10日（木）から16日（水）までの1週間が「北朝鮮人権侵害問題啓発週間」と定められています。

警察では、関係機関と緊密に連携を図りながら、北朝鮮による拉致容疑事案および拉致の可能性を排除できない事案の捜査・調査を推進しています。

愛知県警察のホームページには、拉致の可能性を排除できない事案に係る22人の方について、顔写真や行方不明時の状況などを掲載しています。

どんなささいなことでも構いませんので情報をお寄せください。

TOPICS 09 TKEスポーツセンター トレーニング講習会12月の予定

問 TKEスポーツセンター
（十四山スポーツセンター）☎52-2110

トレーニング室をご利用いただくには、初回に無料のトレーニング講習会（器具説明など）を受講する必要があります。なお、小学生以下のご利用はできません。

日　程	1回目	2回目
4日（金）	②	③
5日（土）	②	③
6日（日）	①	②
8日（火）	②	③
12日（土）	②	③
13日（日）	①	②
16日（水）	②	③
19日（土）	②	③
20日（日）	①	②
24日（木）	②	③
26日（土）	②	③
27日（日）	①	②

トレーニング室利用料
大人400円・中学生200円

と　き
①10:00～　②14:30～
③18:30～
※予定は変更になる場合があります。

所要時間
1時間半程度

持ち物
運動のできる服装、上履き

申し込み方法
電話または窓口

TOPICS 10

市有地売却（一般競争入札）情報

問 市役所総務課　（内線 447）

市が所有する未利用地を、一般競争入札で売り払います。

入札受付物件

所在地番	弥富市鯏浦町上六129番1 弥富市鯏浦町上六129番3
地目（登記簿）	雑種地
地　　積	753㎡（実測）
都市計画区域区分	市街化区域
予定価格（最低売却価格）	47,288,000円
注意事項	現状有姿での引渡しとなります。



現地説明会など

入札関係書類配布期間	11月24日（火）～12月28日（月） 9：00～16：00（土・日曜日、祝日を除く）
現地説明会の日時	令和9年1月13日（水）10：00～ 現地説明会事前申込期間　12月7日（月）～12月28日（月）
入札参加申込受付期間	令和9年1月26日（火）～ 2月2日（火） 9：00～16：00（土・日曜日、祝日を除く）
入札の日時	令和9年2月9日（火）10：00～



入札受付物件

所在地番	弥富市平島町中新田173番1 弥富市平島町中新田174番1 弥富市平島町中新田175番1 弥富市平島町中新田176番1 弥富市平島町中新田177番 弥富市平島町中新田178番2 弥富市平島町中新田178番4
地目（登記簿）	保育所敷地、公共用地、雑種地
地　　積	1,718.77㎡（実測）
都市計画区域区分	市街化区域
予定価格（最低売却価格）	70,813,000円
注意事項	現状有姿での引渡しとなります。



現地説明会など

入札関係書類配布期間	11月24日（火）～12月28日（月） 9：00～16：00（土・日曜日、祝日を除く）
現地説明会の日時	令和9年1月13日（水）14：00～ 現地説明会事前申込期間　12月7日（月）～12月28日（月）
入札参加申込受付期間	令和9年1月26日（火）～ 2月2日（火） 9：00～16：00（土・日曜日、祝日を除く）
入札の日時	令和9年2月9日（火）10：00～



※詳しくは市ホームページをご覧ください。

2026 12 くらしの情報

お知らせ

家屋を取り壊したときの届け出

●内　容

固定資産税は、毎年1月1日（賦課期日）現在の所有者に課税されます。

本年12月末までに取り壊した家屋は、翌年度から課税されません。家屋を取り壊したときは、面積の大小にかかわらず「家屋とりこわし届」を提出してください。

様式は市ホームページに掲載または市役所税務課窓口で配布しています。

なお、登記済の家屋を取り壊した場合は、法務局で滅失登記の手続をしてください。

問市役所税務課（内線212～214）

家屋を取り壊したときについて詳しくは市ホームページをご覧ください。

家屋を取り壊したとき

固定資産税償却資産の申告について

●内　容

申告の詳細は市ホームページをご覧ください。

●対象者

・市内で事業を営んでいる個人または法人

・市内で事業は営んでいないが、事業用の償却資産を貸し付けている個人または法人

※廃業・解散についてもその旨の申告が必要です。

●申告基準日

令和9年1月1日現在の所有状況

●申告期限

令和9年2月1日（月）

※本年度から「償却資産の手引き」は送付しません。市ホームページでご確認ください。

問市役所税務課（内線212～214）

申告について詳しくは市ホームページをご覧ください。

償却資産の申告について

県営名古屋空港からのお知らせ

●内　容

年末年始は、空港駐車場が満車になり、駐車できない恐れがあります。空港へお越しの際は公共交通機関もご利用ください。

問名古屋空港総合案内所

☎(0568)28-5633

（午前7時～午後9時）

配食サービスの年末年始休業期間のお知らせ

さくら配食サービス
12月30日(水)～ 令和9年1月3日(日)
☎(052)309-5250
宅配クック 1.2.3
令和9年 1月1日(金・祝)～3日(日)
☎(052)442-5101
ライフデリ
12月30日(水)～ 令和9年1月3日(日)
☎31-6308

問市役所介護高齢課(内線174)

有料広告



有料広告



資源ごみ（刈草・剪定枝など）の処分について

●内　容

ご家庭から排出される資源ごみ（刈草や剪定枝など）はフルハシEPO（株）へ直接持ち込んで処分ができるようになりました。市役所での手続は必要ありません。

詳しくはフルハシEPO（株）愛知第二工場へお問い合わせください。

問フルハシEPO（株）愛知第二工場
☎68-2800
市役所環境課（内線232・233）

官製談合の再発防止に向けて

●内　容

官製談合に関わったとして、本年２月に本市職員が逮捕された事案を受け、官製談合を二度と起こさないため「弥富市官製談合再発防止対策」を策定しました。今後は再発防止に万全を期し、市民の皆様の信頼回復に全力で取り組んでまいります。

●主な取組み

○職員倫理規程（仮称）の制定
○職員倫理週間（仮称）の実施
○事業者などに向けた注意喚起

第78回人権週間

●内　容

12月4日から10日までは人権週間です。この機会に人権について考えてみませんか。

【法務局における人権相談】

こどもの人権110番
☎（0120）007-110
みんなの人権110番
☎（0570）003-110
法務局LINEじんけん相談
検索ID：
@linejinkensoudan
ともだち追加はこちら→
※相談は無料で秘密は厳守します。
※次のような相談をお受けします。

▼ハラスメント（セクシュアルハラスメント、パワーハラスメントなど）
▼いじめ、虐待
▼インターネット上の誹謗中傷、プライバシー侵害などの人権問題
▼近隣関係、家族関係などの悩みごと・困りごと

12月3日から9日までは障害者週間です

●内　容

障がい者一人一人の思いを実現するため、障がいのある人もない人もお互いに支え合って暮らせるまち。私たちがこれから目指す社会はこのような共生社会です。

広く障がい者の福祉についての関心と理解を深め、障がい者が社会・経済・文化その他あらゆる分野の活動に積極的に参加する意欲を高めることを目的として、毎年12月3日から9日までを障害者週間と定めています。

この機会に皆さんも共生社会について考えてみませんか。

問市役所福祉課（内線162・163）

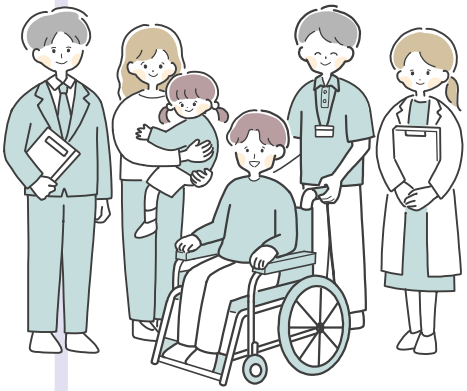

有料広告募集

地元で知名度UP!
“ココ”に『広告』を掲載しませんか?
詳しくはこちら▼
市内全戸配布
約18,000部発行
市ホームページのバナー広告も募集中▶



有料広告

経営に関するあれ　これ　それご相談ください
一緒にカタチにしましょう
私たちは応援します!



・起業を考えている方
・事業資金が必要な方
・販路開拓を希望の方
・事業承継を検討中の方

事務所移転のお知らせ
令和9年1月から
「まちなか交流館3階」へ移転します

弥富市商工会
〒498-0027
愛知県弥富市鍋浦町南前新田111
☎(0567)65-3100
MAIL：shokokai@yatomi-sci.org

市消防団年末夜警を実施します

●内　容

市消防団は、12月28日（月）、29日（火）に、北部・南部・東部地区の各分団車庫などに年末夜警詰所を設けます。火災を未然に防ぐため、管轄区域を警戒します。

▼警戒実施日および分団

12月28日（月）第2、4、5、8、10、11、14、15分団
12月29日（火）第1、3、6、7、9、12、13、16分団

▼警戒時間

午後9時～午前0時

問市役所防災課（内線482）

福祉のマークをご存じですか？

●内　容

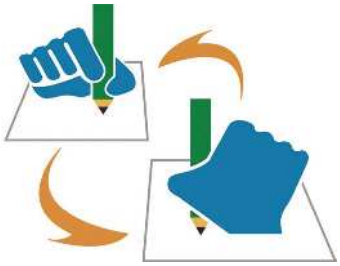

筆談マーク

きこえない・きこえにくい方、音声言語障がい者、知的障がい者や外国人などが、筆談でのコミュニケーションへの配慮を求めるときに提示したり、役所、公共および民間施設・交通機関の窓口、店舗など、筆談による対応ができるところが掲示できます。また、イベント時のネームプレートや災害時に支援者が身に着けるビブスなどに掲示することもできます。

きこえない・きこえにくい方などがこのマークを提示した場合は「筆談で対応をお願いします」の意味、窓口などが掲示している場合は「筆談で対応します」などの意味になります。

問市役所福祉課（内線162）

催しもの

小椋　久美子氏講演会　無料

●と　き

令和9年1月30日（土）
午後2時～3時30分

●ところ

総合社会教育センター　中央公民館ホール

●演　題

「失敗を成功に導く心の持ち方」

●講　師

小椋　久美子氏
（元バドミントン日本代表）

●対象者

弥富市および海部津島地域在住、在勤者

●定　員

先着200人

●申し込み方法

二次元コード▶

●主　催

一般社団法人　津島法人会

●後　援　弥富市

●協　力　弥富市商工会・弥富市青色申告会

問一般社団法人　津島法人会弥富支部（弥富市商工会内）
☎65-3100



冬休みの宿題をしよう習字教室受講生募集

●内　容

冬休みの日誌の宿題など（習字）

▼持ち物

習字道具・筆記用具・習字紙・新聞紙

●と　き

12月24日（木）・25日（金）
午前9時30分～11時30分

※応募多数の場合は午後も開催します

●ところ

総合福祉センター　附属棟2階多目的室

●講　師

奥山　巧氏

●対象者

小学3年生～中学3年生

●定　員

先着10人前後

●料　金

1,200円（2日間）

※1日の参加でも1,200円をいただきます

●申込期間

12月2日（水）から

●申し込み方法

電話

問市シルバー人材センター
☎65-5515



八穂環境学習教室 無料

●内　容
海部地区環境事務組合では月に1回、八穂環境学習教室を開催しています。

▼講座名
地産地消の洋菓子作り

▼内　容
パティシエに教わり、地元でとれたイチゴを使った洋菓子を作ります。

●と　き
令和9年2月20日(土)
午前9時30分～11時30分

●ところ
八穂クリーンセンター

●対象者
小学生(対象外の方も参加できます。)

●定　員
40人(事前予約制で定員超えの場合は抽選)

●申し込み方法
八穂環境学習教室ホームページをご確認ください。

問海部地区環境事務組合環境対策室
☎68-6500
FAX68-6700

令和８年度弥富市生涯元気講演会「骨のお話～毎日コツコツできること～」 無料

●内　容
私たちの体をいつも支えている骨。介護が必要になる大きな要因の一つが骨折で、骨折を引き起こす重大な病気が骨粗しょう症です。骨を元気にする栄養や運動、お薬について医師などの専門職チームからアドバイスをもらいましょう。

●と　き
12月24日(木)
午後1時30分～3時

●ところ
海南病院教育研修棟
3階　講堂

●講　師
海南病院骨粗しょう症リエゾンサービスチーム

●対象者
どなたでも参加可能
※予約不要

問市地域包括支援センター
☎65-5521
市役所介護高齢課(内線174)



募　集

パブリックコメント 弥富市障がい者計画・第８期 弥富市障がい福祉計画・第４期 弥富市障がい児福祉計画（案）

●目　的
令和9年度から令和11年度までを計画期間とする「弥富市障がい者計画・第8期弥富市障がい福祉計画・第4期弥富市障がい児福祉計画(案)」について、広く市民の皆さんの意見を聴取し策定の参考とするため、パブリックコメントを実施します。

●募集期間
12月1日(火)～令和9年1月4日(月)
※郵送の場合は、募集期間内の消印有効

●公表・閲覧場所
市ホームページ、市役所1階福祉課、十四山支所
※閲覧時間：午前9時～午後4時(土・日曜日、12月29日～1月3日を除く)

●提出方法
意見提出用紙(市ホームページまたは閲覧場所で取得)に記入の上、持参(市役所福祉課)、郵送、FAX、メールのいずれかの方法で提出してください。

●提出先
市役所福祉課障害福祉グループ
FAX67-4011
✉shogai@city.yatomi.lg.jp

問市役所福祉課(内線162)

まちの話題

くらしの情報を発信
市公式SNS

YouTube	X	LINE
弥富市役所	@yatomi_city	@yatomishi

9/15〔火〕 エシカル給食会



栄南小学校と大藤小学校でエシカル給食会が開催されました。エシカル給食とは、環境や社会に配慮した食材を使用した給食のことです。障害福祉サービス事業所のれいんぼうワークスさんが農薬や化学肥料不使用で育てた野菜「丸オクラ」を使った春雨スープをみんなでおいしくいただきました。

10/2〔金〕～10/13〔火〕 男女共同参画ポスターコンクール



みなともまちなか交流館2階で、男女共同参画ポスターコンクール作品を展示しました。このコンクールは、未来を担う市内の小中学生に男女共同参画について考え、関心を持ってもらうことを目的としています。

今年は各小中学校から選出された28作品を展示しました。

10/8〔木〕 作文受賞者が市長と懇談しました

弥富市制施行20周年記念事業「わく²ドキ²わたしの未来」作文の受賞者と市長との懇談会を開催しました。受賞した児童生徒は、将来の夢や目標、「こんな弥富市になってほしい」というまちへの思いや希望について、自分の言葉でいきいきと語りました。市長との対話を通じて、未来への期待にあふれた有意義な時間となりました。



10/17〔土〕 男女共同参画啓発講演会



総合福祉センターで、落語家である微笑亭さん太氏を講師にお招きし、「落語でひもとく男女共同参画のこれから」と題し、ご講演いただきました。
落語を通して、男女の役割や家族・地域との関わり方を見つめ直す楽しい時間となりました。

10/25〔日〕 三ツ又池公園植樹祭

三ツ又池公園で、市民参加型ボランティアによる芝桜11,000株の植樹をしました。
来年の4月から5月にはきれいに咲き並ぶ芝桜を、多くの方々にご覧いただけます。





防災クイズに挑戦してみませんか？

ちょっと一息 “防災”

問題 地震による電気火災への対策として有効なものはどれでしょう？

答えは下をご覧ください。

① 家庭用消火器を設置する

② 大きな家具に転倒防止器具を取り付ける

③ 感震ブレーカーを設置する

答え ③感震ブレーカーは一定以上の揺れを感知したときに自動的に電気を止める装置で、地震による電気火災対策として有効です。

広島研修

広島での学び

弥富中学校　木村（きむら）　賢信（けんしん）

【現地に行って】

平和記念公園の建物には、一つ一つ意味や思いがあることを知りました。例えば平和の鐘には、国々は敵ではなく一つということを表すため、国境のない地図が描かれていました。原爆が落とされても残った建物や楽器がいくつもあることが分かりました。僕たちはその中の被爆ピアノの演奏を聴きました。流れた音は凄くいい音色がするのに、このピアノが被爆したと考えると、残ったのは本当に奇跡だと思いました。聴いていて、貴重でいい体験をしていると実感しました。資料館で知った被爆範囲は思っていたより広範囲で、どれだけ悲惨な結果をもたらしたのかが分かりました。また、資料館にはたくさん写真がありました。被爆した人の写真を見たとき、心臓が苦しくなりました。原爆は、爆発だけでなく、放射線でも人が亡くなるため、原爆はつくってはいけないと思いました。そのために僕たちでもできることがあると思うので、行動していきます。



【自分たちができること】

周りの人を助けたり、困っている人に教えたり、小さな気遣いをすることが大事だと思います。小さな気遣いをする人が増えることで、だんだん平和に近づいていけると思いました。この研修で今の生活が当たり前ではないと感じたので、これからも人に優しくしていきます。

過去から学び、未来への扉をともに開く

弥富中学校　鈴村（すずむら）　優葉（すぐは）



【被爆者に水をあげるな】

□絶えない後悔

被爆直後の世の中では「被爆者に水を与えるな」と言われるようになりました。水分を取ることで、血流が良くなり再び出血する恐れや、極限状態の被爆者の緊張が解けてしまい亡くなるケースがあったためです。被爆体験者である小倉桂子さんは、8 歳の時、爆心地から 2.4 ㎞離れた牛田町で被爆しました。桂子さんは、息絶え絶えに水を求める重症者たちに井戸水を飲ませましたが、水を飲んだ直後に何人かが桂子さんの目の前で息絶えてしまいました。その時の記憶は、何十年たった今でも桂子さんの心を痛め続けています。原爆は人の心を無慈悲に痛めつけ、大きな後悔を与え続けるのです。

【核兵器がなくなる日まで】

□平和の象徴「平和の灯」

平和の灯は、被爆直後の渇きから水を求めてやまなかった犠牲者を慰め、核兵器の廃絶と世界平和を願う象徴として知られています。この火は、1964 年 8 月 1 日に点火されて以来ずっと燃え続けており「核兵器が地球上から姿を消す日まで燃やし続けよう」という反核悲願の象徴となっています。

□平和について考える

平和とは争いをしないことではなく、意見の違いによる対立を、誰も傷つけずお互いを尊重して解決できるようになることだと思いました。

戦争をなくすには、戦争や核爆弾による悲劇を後世に伝え続け、今よりもさらに反戦に対する思いを強めなければなりません。今後もし戦争が起こりそうになっても、私たち一人一人の思いの訴えによって止めることができるような、戦争を起こさせない国を創っていく必要があると思いました。



日の出小学校



学校ホームページ

子どもたちは、毎日元気よく生活しています。日頃からさまざまな活動に取り組んでいます。

1年生を迎える会(4月)

4月に1年生を迎える会を行いました。全校のみんなでクイズ大会をしたり、1年生へメダルのプレゼントを渡したりしました。児童会役員の執行部が主体となって企画・運営を行いました。





ひのこタイム(通年)

毎週金曜日の朝にひのこタイムを行っています。「あいさつ・うなずき・最後まで聞く・笑顔」をルールとして取り入れ、全学級が同じルールの下で活動しています。関わり合いを大切にした時間です。





運動会(5月)

5月に運動会を行いました。リズムジャンプ体操で体をほぐしてから競技を行いました。大きな声で選手を応援する姿、最後まで諦めずに走り切る姿など感動的な場面がたくさんありました。





なわとびフェスティバル(1月)

昨年度、全校児童でなわとびフェスティバルを行いました。休み時間に、外でなわとび練習をする姿が多く見られました。自分で目標を決めて一生懸命跳ぶ様子が印象的でした。





避難訓練(通年)

日の出小学校では、地震や火災、津波などいろいろな危険を想定しながら避難訓練を実施しています。「お・か・し・も」を合言葉に「みんなの命をみんなで守る」ことができるよう全校で協力しながら取り組んでいます。





なかよし活動(通年)

「なかよし活動」(縦割り活動)では、全学年がレクリエーションを通して交流する時間を設けています。6年生が主体となり、異学年同士が楽しく関わることができる内容を考えて実践しています。





全国大会出場おめでとう!!

※敬称略　日程　場所

第16回 全国小学生競技会（ボウリング）



中倉　雪翔（なかくら　ゆきと）
（平島町）

第61回 全国高等学校定時制通信制陸上競技大会

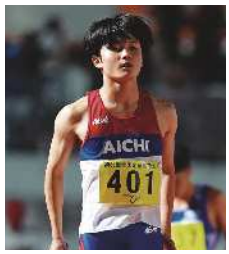

渡邉　颯大（わたなべ　そうだい）
（前ケ須町）

第53回 全国中学生テニス選手権大会



村瀬　琳香（むらせ　りんか）
（海老江）

全国こどもピアノコンクール



中村　昂貴（なかむら　こうき）
（佐古木）

第57回 全国中学校卓球大会



犬飼　友菜（いぬかい　ゆな）
（神戸）

スポーツ大会結果

第19回ゴルフ大会

10月7日（水）　鈴鹿カンツリー

1 阿部　康治　2 横井　孝之　3 竹下　正明

第21回弥富市テニス大会

11月1日（日）　富浜緑地テニスコート

男子ダブルスの部
1 寺原　侑希・小木曽　奏太
2 住田　雄哉・竹原　雄二

女子ダブルスの部
1 中野　愛弓・中野　美枝子
2 佐藤　美智子・小山　和子

男子コンソレーションの部
1 青木　利憲・安江　俊樹

女子コンソレーションの部
1 羽矢　和実・長屋　純子

第21回弥富市インディアカ大会

10月25日（日）　白鳥コミュニティセンター

女子の部
1 栄南　2 白鳥　3 海老江

混成の部
1 栄南たま　2 栄南みず　3 飛翔チャッキー

スポーツ大会に参加しませんか

大会名	と　き	ところ	申込期間
ソフトテニス室内大会（中学生の部）（一般・シニア混合の部）	1月30日（土） 1月31日（日）	総合社会教育センター（アリーナ）	12月5日（土）～ 12月27日（日）
ビーチボール大会	2月14日（日）	TKEスポーツセンター（第1アリーナ）	12月23日（水）～ 1月27日（水）
空手道大会	2月28日（日）	総合社会教育センター（アリーナ）	12月16日（水）～ 1月14日（木）

受付時間　【火～土曜日】午前９時～午後９時
【日曜日・祝日】午前９時～午後５時

申し込み方法　申込用紙に記入の上、お申し込みください。
※料金無料

スポーツ大会・教室申込用紙および大会結果は市スポーツ協会ホームページに掲載しています▶

問 市役所生涯学習課（総合社会教育センター）

すく すく SUKU SUKU PLAZA



児童館だより　12月1日～1月10日　ID1000254

★各児童館共通　休館日　日曜日・祝日　開館時間　9:30 ～ 17:00

お知らせ：11 月 1 日から 2 月末日までの間、閉館時間が 17:00 に変更となります。

	さくら児童館 ☎65-6191	白鳥児童館 ☎66-1036	栄南児童館 ☎68-6266	弥生児童館 ☎65-8107	大藤児童館 ☎68-4101	東部児童館 ☎52-4611
卓球をしよう（小学生対象）	12月5日(土) 14:00～16:00	12月26日(土) 13:30～15:30	12月21日(月) 16:00～17:00	12月12日(土) 14:00～16:00	12月19日(土) 10:00～11:30	12月19日(土) 14:00～16:00
将棋をしよう（小学生対象）	🐻	🐻	🐻	12月16日(水) 16:00～17:00	🐻	🐻
★クリスマスリースづくり（小学生対象）	12月12日(土) 13:30～ 14:30～ 定員合わせて20人	🐻	12月5日(土) 10:00～ 11:00～ 定員合わせて12人	🐻	12月12日(土) 10:00～ 11:00～ 定員合わせて20人	12月5日(土) 13:30～ 14:30～ 定員合わせて15人
★クリスマス会（小学生対象）	12月19日(土) 14:00～ 定員なし	12月19日(土) 14:00～ 定員15人	12月12日(土) 14:00～ 定員12人	12月19日(土) 13:30～ 定員なし	12月19日(土) 14:00～ 定員なし	12月19日(土) 14:00～ 定員15人
★毛糸で作ろう（小学生対象）	12月24日(木)～26日(土) ※日時は申込時に要相談 定員合わせて15人	12月23日(水)～26日(土) ※日時は申込時に要相談 定員合わせて15人	12月19日(土) 13:30～ 14:30～ 定員合わせて14人	12月7日(月)～12日(土) ※定員になり次第終了 定員合わせて20人	12月12日(土)～18日(金) ※日時は申込時に要相談 定員合わせて20人	12月21日(月)～26日(土) ※日時は申込時に要相談 定員合わせて15人
お正月遊びをしよう	1月4日(月)～　こままわし・かるたとり・はねつきなどお正月の遊びをお友だちと楽しみましょう。					
★じどうかんであそぼう（1歳児以上～未就学児対象） 10:30～11:00	🐻	親子で運動あそび 12月5日(土)	🐻	親子で運動あそび 12月19日(土)	🐻	🐻
	※親子で触れ合う時間を楽しんでいただくプログラムです。弥富市在住の方ならどなたでも、どの児童館でも参加できます。お母さんだけでなく、お父さん・おじいちゃん・おばあちゃんも大歓迎です。					

※お話しタイムはさくら・大藤・栄南(月曜日)、白鳥・東部は(木曜日)弥生は(土曜日)に行います。
※定員がある行事で、市外の方が参加を希望される場合は、各児童館にお問い合わせください。
※★マークのある行事は申し込みが必要です。

子育て支援センター“みんなで子育て”応援します！　ID1000257



子育てに困っていること、悩んでいることありませんか？子育ての喜びや悩みを分かち合い、一緒に子育てしましょう！

★各支援センター共通　休館日　土・日曜日、祝日　開館時間　9：00 ～ 16：00

	相談日　月～金曜日	行　事
ひので子育て支援センター ☎66-0008 弥生子育て支援センター ☎65-8211 東部子育て支援センター ☎52-4612	電話相談　9：30 ～ 15：30 面接相談 13：30 ～ 15：30 訪問相談 13：30 ～ 15：30(要予約) 臨床心理士の個別相談(要予約)	なかよしひろば、育児講座、年齢にあわせて、わくわくベビー、キッズ、チャイルド、フレンズを行っています。 ※「わくわくだより」・ホームページを通して情報と日程をお知らせしています。

※詳しくは、各子育て支援センターにお問い合わせください。

ファミリー・サポート・センター　利用会員と協力会員が助け合う組織です　ID1007285

「基本事業」、「病児・病後児保育事業」、「産前・産後サポート事業」のご利用は、事前に会員登録が必要です。
ただし、「産前・産後サポート事業」のご利用は、まず市役所３階保健センター内市こども家庭センター(☎内線 312)にご相談ください。
ファミリー・サポート・センターでは、平日午前９時３０分から登録受け付けをしています。登録時に利用方法などの説明をします。

休業日　日曜日、祝日(土曜日は電話受け付けのみ☎58-3352)

利用会員入会説明会	12月 1日(火)10：00 ～ 11：30	ところ／東部子育て支援センター 持ち物／筆記用具・母子手帳

基本事業	保育所の送迎、保護者外出時の預かりなど　曜日や時間、援助内容に合う協力会員が援助を行います。	
病児・病後児保育事業	月～金曜日 8：30 ～ 17：00	専用施設　キッズケアルーム「えがお」でお預かりします。(看護師常駐)
産前・産後サポート事業	月～金曜日 9：00 ～ 17：00	育児支援・家事支援を行います。※1 回につき 2 時間まで

※詳しくは、ファミリー・サポート・センターへお問い合わせください。

保育のひろば

南部保育所

多文化共生!みんな仲間!～いろいろな国の文化に触れて～

南部保育所では、日本、ベトナム、パキスタンなどいろいろな国の子どもたちが一緒に生活しています。子どもたちは、「一緒に遊ぼう！」と誘い合って、ままごとや鬼ごっこ、折り紙などをする中で、日本の文化に触れコミュニケーションを深めています。運動会が近づくと、図鑑で国旗を調べ「日本は日の丸。ベトナムはお星さまだ！」「パキスタンはどれかな？」と手作りの万国旗を作り、遊びの中から世界にはたくさんの国があることを知っていきます。給食の献立には、和食のほかにガパオライスやヤンニョムチキンなどがあり、味覚から外国の食文化を感じています。

また、7月にはアメリカのマリーナ高校の皆さんが訪れ、一緒に七夕のゲームをしたり、愛知黎明高校の皆さんに日本の武道であるなぎなたの演技や試合を見せていただいたりして、国際交流を深めました。

小さいころから日本の文化だけではなく、いろいろな国の文化を知り、世界中の人たちと友好を深めていってほしいと願っています。



児童クラブで働きませんか

問 市役所児童課(内線154)
募集条件など、詳しくはこちら▶(ID1006102)

保護者が昼間家庭にいない児童を支援する児童クラブで、一年を通して勤務する支援員を募集します。教員免許、幼稚園教諭・保育士免許などの有資格者を歓迎しますが、資格の有無は問いません。採用に当たっては、選考の上、任用します。

募集人数 若干名

必要書類など

・会計年度任用職員登録申込書
(市役所児童課に用意しています。)
※写真(縦 4 ㎝ × 横 3 ㎝ 程度)の貼付が必要です
・保育士・教員などの資格のある方は資格者証の写し

勤務地

市内 11 カ所の児童クラブ
(詳細は市ホームページをご覧ください。)

申し込み方法など

必要書類を開庁時間中に市役所児童課まで提出してください。
随時受け付けます。

図書館だより

問 市役所図書館☎65－1117

スマートフォン用　携帯電話用

■開館時間
火・水・木・金曜日 午前９時～午後７時
土・日曜日、祝日(月曜日を除く) 午前９時～午後５時
■休館日
毎週月曜日(祝日にあたる場合も含む)

この本、読んでみようかな…？　★今月の注目本★

経験の絶滅 スマホ化する世界でどう生きるか
クリスティーン・ローゼン・著
山田 文・訳 / サンマーク出版

テクノロジーが進化し、私たちの経験は大きく変化しています。VRなどを活用すれば体験せずとも経験ができるようになりました。それでよいのか？作者は疑問を投げかけています。



「勉強ができない」には理由があった 学習障害って何だろう？
黒坂 真由子・著 / 筑摩書房

勉強、運動、芸術、コミュニケーション、苦手なことは人それぞれです。この本には「勉強ができない原因」を見つける手掛かりがあります。自分自身を知り、勉強を攻略しましょう。



はりねずみくんのおてがみ
はらだ よしこ・作 / 講談社

おてがみをもらったことはありますか？はりねずみくんは大好きなおばあちゃんからおてがみをもらったようです。みなさんは誰におてがみを送りますか。



みんなあつまれ！

おはなしの会

●対象者　幼児～小学校低学年向き
●と　き　12月5日(土)〔わらべ〕
午後3時～3時30分
12月12日(土)〔パンダ〕
午後3時～3時30分
12月19日(土)
〔おはなしくまさん〕
午後3時～3時30分
●ところ　キッズライブラリー(図書館内)
●内　容　絵本や紙芝居の読み聞かせ

●対象者　乳幼児向き
●と　き　12月19日(土)〔たんぽぽ〕
午前10時～10時30分
●ところ　キッズライブラリー(図書館内)
●内　容　絵本やわらべうたによる親子のふれあい

一緒に参加してみませんか？

よつば読書会

●と　き　12月12日(土)午前10時～正午
●ところ　オトナラウンジ(図書館内)
●テキスト　「宙わたる教室」
(伊与原 新／著)
●内　容　1冊のテキストを会員同士で読み、意見や感想を述べあいながら、読書の領域を広げていきます

雑誌無料配布

●と　き　12月5日(土)午前11時～午後5時　●ところ　みなともまちなか交流館3階
●内　容　保存期限が切れた古い雑誌(おおむね4、5年)を無料配布します。
※1人10点まで
※当日残った雑誌は12月15日(火)まで2階フリースペースで点数制限なしで配布します。
※雑誌の付録は配布しません。



令和9年度児童クラブ入所のご案内



就労などにより昼間家庭に保護者がいない児童を対象に、児童クラブを実施します。
利用を希望する方は申し込みが必要です。

令和９年度の変更点　利用料・間食代を改定します。詳しくは市ホームページをご確認ください。(ID1007304)

実施日および時間
平日：下校後～午後７時
土曜日、学校休業日：午前８時～午後７時
※祝日、休日、年末年始は休所します

対象児童
市内の小学校に在籍する令和９年度新１年生～６年生
※就労状況など、利用に当たっては一定の要件があります

申し込み期間
12月14日(月)～令和９年１月20日(水)
※土・日曜日、祝日、年末年始を除く
午前９時～午後４時

申し込み方法
市役所児童課窓口
※市役所に提出できない方は、開所時間中に児童クラブへ提出してください

申し込みに必要な書類
・児童クラブ登録申請書(12月14日(月)から配布)
・就労証明書など(別途証明書類が必要な場合あり)

注意事項
今年度入所中の児童も、継続して入所を希望する場合は、申し込みが必要です

児童クラブの実施時間や利用料、申し込みの際の注意事項など、詳しくは市ホームページをご確認ください。(ID1003050)

弥富はばたき児童クラブ　弥富はばたき児童クラブへ直接お問い合わせください。
☎(070)1180-5728

問 市役所児童課(内線 154)

12月 保健センターだより

問 市役所健康推進課(保健センター)(内線 312～317)

母子健康手帳交付

妊娠・出産・子育て期の切れ目ない支援に向けたサービスの説明とお話を伺うため、1時間程度保健師と面談をします。「妊婦のための支援給付」の手続も行います。ご予約の上、保健センターへお越しください。

●母子健康手帳交付日
平日　午前9時30分～午後3時

●電話受付時間
平日　午前9時～午後4時

●持ち物
☑妊娠届出書(医療機関が発行したもの)
☑本人確認ができるもの(マイナンバーカード、運転免許証など)
☑妊婦本人の振込先が分かるもの(通帳、キャッシュカードなど)

相 談

事前に市役所健康推進課へ電話などでご予約ください。

子育て相談	保健師による個別相談
健康相談(生活習慣病・禁煙・こころなど)	
歯みがき相談	歯科衛生士による個別相談
栄養相談	管理栄養士による個別相談

乳幼児健診

乳幼児健診	実施日	受付時間	対象者	内容など	場　所
3～4か月児健康診査	1日(火) 8日(火)	13:00～13:40	3～4カ月頃のお子さんを対象に個別通知します。	お子さんの誕生日により、受付時間が異なります。詳しくは個別通知をご覧ください。	保健センター(市役所3階)
1歳6か月児健康診査	14日(月)	13:00～13:50	1歳6～8カ月頃のお子さんを対象に個別通知します。		
2歳児ピカピカ教室	23日(水)	9:10～10:10	2歳1～2カ月頃のお子さんを対象に個別通知します。		
3歳児健康診査	10日(木)	13:00～13:50	3歳0～1カ月頃のお子さんを対象に個別通知します。		
離乳食講習会 ※希望の方は事前に**予約が必要です。** 3～4か月児健康診査でご案内します。	16日(水)	前期 9:10～9:20	5～6カ月頃のお子さん	管理栄養士による離乳食の講話、後期のみ歯科講話。	
		後期 10:15～10:30	9カ月頃のお子さん		
ベビー&キッズ計測会	22日(火)	9:30～11:00	未就学児(0～6歳)	身体計測、発育相談、要予約(5日前まで)	

予防接種についてお知らせ
※MR2期・日本脳炎2期・2種混合・ヒトパピローマウイルス感染症予防接種については対象の方へ個別通知をしています。
※MR1期・水痘は1歳のお誕生日前日から接種できます。

予防接種の詳細はこちら▶

支援事業

詳しくは市ホームページ、市役所健康推進課へお問い合わせください。

助成など	内　容
アピアランスケア支援事業	がんの治療による脱毛や乳房切除に対するアピアランスケア用品(医療用ウィッグ・乳房補整具・エピテーゼ)購入費用の補助をします。 ID1004827
若年がん在宅療養支援事業	若年がん患者の在宅サービスなどの費用の一部を補助します。 ID1006074
産後ケア事業	産後1年以内の方が、指定医療機関で産後支援を受けられます。(自己負担あり) ID1003256

健康増進コラム　アプリを使ってやとみ健康マイレージに参加しましょう！



やとみ健康マイレージは、①健診を受け、②健康づくりを30日間実践しポイントをためると、『あいち健康づくり応援カード(まいか)』がもらえる事業です。
チャレンジシートか、アプリでの参加のどちらかを選択できます。
今年度、本事業に参加された方には、先着で『きんちゃんタオル』をプレゼントします。
「やとみ健康マイレージポイントカード」を健康推進課までお持ちください。アプリで参加の方はスマホを持参してください。

【対象】小学生以上の市内在住・在勤・在学者
【ポイントをためる期間】8月1日(土)～12月31日(木)
【ポイントカード提出期限】令和9年1月29日(金)まで(平日午前9時～午後4時)
【提出先】市役所3階　保健センター
※ポイントカードは市ホームページよりダウンロードまたは市役所保健センター窓口で交付します
※詳しくは「やとみ健康マイレージ」で検索!



『まいか』とは?…
県内の協力店で、サービスが受けられる優待カードです。協力店一覧は、市ホームページで確認できます。

がん検診

●集団検診（バス検診）

保健センターおよび検診バスにて集団検診を実施します。一度に複数の検診を同時に受けることができます。

ID1005986

▲市ホームページ

申し込み方法　<電話・窓口予約> 平日午前9時～午後4時

申込期限　各検診日の10日前まで（土・日曜日、祝日を除く）

※ただし定員に達した場合は、申込期間内でも申し込みを締め切ります。

日　　程　料金や注意事項は、広報やとみ6月号や市ホームページなどでご確認ください。

○：空きあり　△：残りわずか　×：満員　（令和8年11月1日現在）

日程	胃がん	肺がん	大腸がん	前立腺がん	子宮がん	乳がん
12/15(火)	○	○	○	○		
12/17(木)			△		△	△

※1/19（火）は協会けんぽ愛知支部（被扶養者）の特定健診と市のがん検診を同時に受診することができます。
申し込み方法など詳細は、協会けんぽからの案内をご覧ください。

問 市役所健康推進課（内線315・316）

予防接種はお済みですか

対象者の方には4月にご案内を郵送しました。まだお済みでない方は海部・津島市医師会指定医療機関で予約の上、接種してください。指定医療機関以外で接種をご希望の場合は、健康推進課で事前申請が必要です。また、対象者の方で、予診票を紛失された方や転入者は、市役所健康推進課までご連絡ください。

<お子さんの予防接種>

予防接種名	対象年齢	期日
MR混合　2期	**令和2年4月2日～令和3年4月1日生まれの児**	**令和9年3月末日まで**
日本脳炎　2期	**9歳以上13歳のお誕生日の前日まで**※小学4年生に個別通知しました。	13歳のお誕生日の前日まで
2種混合	**11歳以上13歳のお誕生日の前日まで**※小学6年生に個別通知しました。	
子宮頸がん ヒトパピローマウイルス感染症	**小学6年生～高校1年生相当の女性** （平成22年4月2日～平成27年4月1日生まれの方）※詳細は個別通知案内をご覧ください。	

<高齢者の予防接種>

予防接種名	対象年齢	期日
帯状疱疹	**①65・70・75・80・85・90・95・100歳の方** **②60歳以上65歳未満の方で、ヒト免疫不全ウイルスによる免疫の機能に障がいのある方（身体障害者手帳1級程度）希望者は事前に申請が必要です** ご注意 2回接種が必要な組み換えワクチンを公費（自己負担1回7,000円）で終えるためには、令和9年1月31日までに、1回目の接種をする必要があります。	**令和9年3月末日まで**

歯と口の健康講座 12月号 その532

『歯周病予防で生涯健康に』

虫歯と並んで歯科の2大疾患といわれている「歯周病」は、歯と歯ぐきの境目のすき間（歯周ポケット）に細菌が入り込んで起こる感染症です。

歯ぐきに炎症が起きたり、進行すると歯を支えている歯ぐきの骨が溶けたりする病気で歯を失う原因の代表です。

歯周病は、脳疾患や心疾患などのリスクを高め、糖尿病を悪化させるなど全身の健康を脅かす恐れがあります。また認知症や誤嚥性肺炎、妊婦さんの場合は早産や低体重児出産に関係があることも分かってきました。

歯周病は「サイレント・ディジーズ（沈黙の病気）」と呼ばれ、初期にはほとんど症状がなく定期健診が重要です。

政府も口腔健康管理の必要性を重視して、「骨太の方針」では「生涯を通じた歯科健診（いわゆる国民皆歯科健診）に向けた取組の推進」を明記しました。

今後は妊産婦、大学生、労働者、成人期、高齢期などにおける歯科健診の制度化および拡充が進んでいくと思われます。

歯とお口の健康は、病気の重症化を予防し、健康寿命の延伸につながります。年2回以上は定期的に歯科医院などでチェック&ケアを受けて歯とお口の健康を維持しましょう。　（海部歯科医師会）

各種相談

問 市社会福祉協議会☎65-8105　海部南部権利擁護センター☎69-8181

	相談内容	とき	ところ	問い合わせ先・その他
行政・法律・生活	行政相談所	12月9日(水) 13:00～16:00	総合福祉センター	市役所総務課(内線446)
	心配ごと相談	12月9日(水) 13:00～16:00	総合福祉センター	市社会福祉協議会
	弁護士による法律相談 予	12月9日(水)・24日(木) 13:00～16:00	総合福祉センター	市社会福祉協議会
年金	年金相談日 予	12月3日(木) 10:00～16:00 (1月7日分予約開始日)	市役所	予約開始日は、午前9時から電話予約のみ受け付けます。
		12月14日(月) 10:00～16:00 (1月18日分予約開始日)	市役所	
福祉	成年後見制度についての無料相談 予	12月16日(水) 13:30～15:20	市役所	海部南部権利擁護センター
	弁護士による権利擁護や成年後見についての無料相談 予	12月17日(木) 13:00～15:50	十四山支所	海部南部権利擁護センター
	障がいのある方の就業相談 予	毎週火曜日 13:00～15:00	市役所	市役所福祉課(内線162・163)
	手話通訳者の設置	毎週木曜日 9:00～正午	市役所	市役所福祉課(内線162・163)
結婚	結婚相談 予	12月9日(水) 13:00～16:00	総合福祉センター	市社会福祉協議会

平日夜間・休日診療

救急電話相談 医療機関案内	海部南部消防署　☎52-0119
	海部南部消防署北分署　☎65-0119
	救急医療情報センター　☎26-1133

休日診療(外科)　日曜日、祝日　午前9時～午後5時

6日(日)	あま中川整形外科・手のクリニック(あま市) ☎(052)526-7757
13日(日)	脳神経外科のぞみクリニック(あま市) ☎(052)443-5533
20日(日)	森整形外科クリニック(あま市)　☎(052)445-5050
27日(日)	駅前ふじたクリニック(あま市)　☎(052)462-0222
30日(水)	服部整形外科皮フ科(弥富市)　☎65-1200
31日(木)	森整形外科クリニック(あま市)　☎(052)445-5050

海部地区急病診療所　津島市萢原町字郷西37

受付時間　日曜日、祝日、年末年始　☎25-5210	
内科・小児科	9:00～11:30／13:00～16:30
歯科	9:00～11:30／14:00～16:30

納期限

固定資産税3期	12月25日(金)
国民健康保険税6期	
後期高齢者医療保険料6期	
下水道等使用料　10・11月分	12月31日(木)

問い合わせ先一覧

施設名		休業日	問い合わせ先
市役所		土・日曜日、祝日	☎ 65-1111 FAX 67-4011
十四山支所			☎ 52-2111 FAX 52-3276
みなともまちなか交流館	まちなか交流課 YaToMi AQUA	月曜日	☎ 65-1106 FAX 66-1038
	歴史民俗資料館		☎ 65-4355 FAX 66-1038
	図書館		☎ 65-1117 FAX 66-1038
総合福祉センター		日・月曜日、祝日	☎ 65-8103
十四山総合福祉センター			☎ 52-3800
いこいの里			☎ 69-1600
総合社会教育センター		月曜日、祝日の翌日	☎ 65-0002 FAX 65-1777
TKEスポーツセンター			☎ 52-2110
白鳥コミュニティセンター			☎ 67-6021
南部コミュニティセンター			☎ 68-3919
同報無線確認電話(自動音声)			☎ 65-8517

有料広告

English club BASE ベース
おしゃれでアットホームな英会話教室
ベビーから大人まで、外国人の先生と一緒に英語を楽しんでいます。アシスタントの先生もクラスに入るので安心です。
無料体験レッスン、受付中!!
幼児 ベビー シニア 小中高 安心して楽しめるゆっくり英会話クラス
0567-65-6632
住 愛知県弥富市前ヶ須町東勘助111-3
営 (火～金) 13:00～21:00 (土) 10:00～18:00
休 日,月 P 有
WEB「弥富英会話」で検索

有料広告

社会福祉法人 愛燦会
特別養護老人ホーム 長寿の里・十四山
介護が必要になったらまずはお電話を！
土日祝 見学・相談OK
お問合せはこちら
弥富市六條町大崎69番地1
TEL 0567-52-3294

有料広告

弥富の方もOK
近鉄長島駅徒歩8分
高齢者講習受けるなら
長島総合自動車学校
認知機能検査と高能者講習を同じ日に受けることができます。
軽自動車での講習も可能です。
よって校、のって校。ナガシマ。
ご予約は (専用ダイヤル) 0594-88-5533 まで

有料広告

Shujinko co.,Ltd. KAZENOKO BASE
チョイソコやとみ 停留所 145番
風の子スクエア内 福 Café
チョイソコやとみ停留所145 KAZENOKO BASE 前
FUKU CAFE KAZENOKO SQUARE
営業時間 8:30～16:00
モーニング 8:30～11:00
ランチ 11:30～14:00
定休日 木曜・金曜日
※ザンギの販売は木・金含めて月曜日～日曜日まで毎日行っています！
株式会社主人公 〒498-0007 弥富市鎌倉町126番地2
☎(代)0567-55-8281 info@kazenoko.club

有料広告

弥富市の
特別養護老人ホーム
にじいろあすなろ
小規模で定員29名
入居相談受付中！
★ご利用資格★
①弥富市に住所がある方
②要介護3以上の方
社会福祉法人十和の会
弥富市森津13丁目6-1
0567-67-0701

有料広告

体験レッスン随時受付中
音楽を楽しみながら、一人一人に寄り添った丁寧な指導をいたします。
ピアノ バイオリン フルート 声楽 ボイストレーニング リトミック
生徒募集中♪
グランドピアノでレッスンします。
小さなお子さまから大人の方まで 初心者・経験者
楽しく学びたい・専門的に深く学びたい どなたでもお気軽にお越しください。
貸出バイオリン・フルートあり
ドレミファ音楽工房
☎ 090-8320-1908
doremifa-ongaku.koubou@gmail.com
https://doremifa-music.com
●セントラル教室 イオンタウン近く
●桜教室 桜小・海南病院近く
●弥生教室 五ノ三駅近く
全教室・全部屋グランドピアノ完備
LINE

有料広告

高雄工業株式会社
「世界基準の品質、そして技術力」
自動車の重要保安部品となる「パワートレイン関連部品」や「精密機械部品」・「産業用機械部品等」を製造する総合金属加工メーカーです。
グループ会社であるTKE㈱では自社設備の設計や開発、金属3Dプリンタによる熱処理用加熱コイルの開発、設計、造形も行っておりその技術と品質が高く評価されています。
愛知事業所
本社:〒498-0066 弥富市楠3-13-2 (☎ 0567-68-8149)
海南:〒490-1402 弥富市五斗山三丁目22 (☎ 0567-56-6686)
岡山事業所・静岡事業所・海外3事業所(北米、タイ)
モノづくり部品大賞 2023年 モノづくり部品大賞 大賞受賞
グループ会社であるTKE㈱が大賞を受賞しました!

財源確保のため、有料広告を掲載しています。内容に関するお問い合わせは、直接広告主へお願いします。

発行:弥富市企画部人事秘書課
〒498-8501 愛知県弥富市前ヶ須町南本田335番地
☎65-1111 koho@city.yatomi.lg.jp

市の人口と世帯数
(令和8年11月1日現在)
人口 43,282人(+10)
男 21,923人(+12)
女 21,359人(-2)
世帯 19,678(+43)